بسم الله الرحمن الرحيم

عكاظ

جريدة كل الوطن

www.okaz.com.sa

مدير عام المؤسسة ورئيس التحرير : هاشم عبده هاشم

عكاظ الاحد ١٥ جمادى الاولى ١٤٢٢هـ ٥ اغسطس ٢٠٠١م السنة الثالثة والاربعون العدد ١٢٧٦٢ ● ٤٠ صفحة □ «الثمن ريالان» ● OKAZ ,SUNDAY ,JUMADA 'I,15,1422 H - AUGUST ,5,2001 G. NO.12762.

المراعي AL MARAI
٣ ريال
جودة المراعي بأسعار أقل

دمامات الجزيرة
جودة وجمال
تلفون ٠٧٢٢٢١١١١ فاكس ٠٧٢٢٢٧٥٣

سمو استقبل الامراء ورئيس مجلس الشورى

الامير عبدالله يفتتح مستشفى الملك عبدالعزيز في الطائف

عبدالله دراج -عبدالرحمن الزهراني (الطائف)

□ يرعى صاحب السمو الملكي الامير عبدالله بن عبدالعزيز ولي العهد ونائب رئيس مجلس الوزراء ورئيس الحرس الوطني اليوم حفل افتتاح المرحلة الاولى من مستشفى الملك عبدالعزيز التخصصي والذي تم الانتهاء من مرحلته الاولى بسعة مائتي سرير من اجمالي طاقته البالغة خمسمائة سرير.

كما يرعى سموه اليوم حفل وضع حجر الاساس لمشروع طريق المحمدية في محافظة الطائف بطول ٢٠ كيلو مترا.

واستقبل سموه امس اصحاب السمو الملكي الامراء ومعالي رئيس مجلس الشورى واصحاب الفضيلة العلماء واصحاب المعالي الوزراء ورؤساء الادارات الحكومية وكبار قادة وضباط القوات المسلحة والحرس الوطني والامن العام وجموعا من المواطنين الذين قدموا للسلام على سموه وتهنئته بسلامة الوصول الى محافظة الطائف.

«التفاصيل ص ٢»

■ سمو ولي العهد لدى استقباله المواطنين

■ الامير عبدالمجيد

الامير عبدالمجيد يرعى «ديلماكس»

حامد عمر العطاس (جدة)

□ يرعى صاحب السمو الملكي الامير عبدالمجيد بن عبدالعزيز امير منطقة مكة المكرمة افتتاح اكبر حدث في مجال الطب وطب الاسنان والمختبرات ٢٠٠١ dc-lamex خلال الفترة من ٢٤-٢٨ سبتمبر المقبل الذي تنظمه شركة المعارض السعودي في مركز الحمراء للمعارض والمؤتمرات في جدة.

وتقام على هامش هذا المعرض ١٢ ورشة عمل طبية في مجال الطب وطب الاسنان تستعرض آفاق كل صامو جديد وحديث بمشاركة نخبة من الاساتذة والاطباء المختصين.

٥٧٪ نسبة اشغال فنادق جدة.. والمنافسة تبتلع المكاسب

حامد عمر العطاس (جدة)

□ انخفضت حركة معدلات الاشغال في فنادق خمسة نجوم لصيف جدة ٢٢ الى ٥٧ بالمائة مقارنة بـ ٦٢ بالمائة لنفس الفترة من العام المنصرم بالرغم من تقديم هذه الفنادق لخصومات كبيرة تصل الى ٥٠ بالمائة.

وقدر متوسط سعر الغرفة في هذه الفنادق الخمسة نجوم ٣٩٧ ريالا لليلة الواحدة مقارنة بـ ٤٠٧ ريالا للعام المنصرم.

وعزا طارق جميل السليماني خبير شؤون الفنادقة والسياحة لـ عكاظ، ان دخول فنادق جديدة لهذا العام زاد من عدد الغرف المتاحة بالسوق مما ادى الوجود منافسة قوية للفنادق القديمة الخمسة نجوم لمحاولة محافظة كل فندق على حصته من كعكة السوق وجذب الزوار والسواح في عروس البحر الاحمر اليوم.

هناك ١٠٠ فنادق ٥٠ نجوم في مدينة جدة تعد طاقتها المتاحة في صيف جدة هذا العام ٢٣٨٣ غرفة وجناحا مقارنة بـ ٢١٦٢ العام المنصرم.

واشار الى ان نسبة تشغيل هذه الفنادق خلال الستة الشهور من العام الحالي ٥٦٪ مقارنة بـ ٦٥٪ لنفس الفترة من العام المنصرم.

وتوقع السليماني ان يبلغ عدد القاطنين في فنادق خمسة نجوم في صيف جدة هذا العام ٢٠٠٠، الف نزيل. مشيرا الى ان ايرادات هذه الفنادق بلغت ١٢٠ مليون ريال.

وحول نسبة اشغال فنادق جدة في مختلف درجاتها في صيف جدة هذا العام اضافة الى الشقق المفروشة يتجاوز ٨٥٪. مشيرا الى ان المهرجانات السياحية على مستوى المملكة استطاعت ان تستقطب الزوار والسواح لها لمختلف فعالياتها ونشاطاتها المتنوعة في سبيل تشجيع حركة السياحة الداخلية.

جرافيك خاص بـ «عكاظ» - اعداد: الهلالي

● انتقال حرمة الاموات بالسكن في المقابر -ص٢٨
● الوزير ينهي معاناة امرأة مسنة - ص٢٨
● «المندي» يسمم عائلة .. ص٢٧
● وظائف هندسية شاغرة في التعليم الفني ص٢

«كتاب عكاظ اليوم»
عبدالله الحصين ص٨
غدالعزيز باغستاني ص٨
سعيد الهاجري ص٨
حمود البدر ص٤٠

الدكتور السلوم لـ «عكاظ» مؤكدا رصد اعتمادات تنفيذه

طريق دولي مزدوج يربط المملكة بالاردن واليمن

عبدالرحمن شار (صبيا)

□ اوضح معالي وزير المواصلات الدكتور ناصر السلوم انه تم تخصيص الاعتمادات اللازمة ضمن ميزانية وزارة المواصلات للعام الحالي لتنفيذ الطريق الدولي المزدوج الذي يربط المملكة شمالا بالاردن وجنوبا باليمن وبين الدكتور السلوم في تصريح لـ عكاظ، ان الصدن التي سيمر بها هذا الطريق هي: الطوال، جازان، الدرب، القنفذة، الليث، جدة، ينبع وشمال العقبة. واكد بان العمل جار حاليا في تنفيذ الطريق المزدوج من جازان باتجاه الدرب ومن الدرب باتجاه جازان وقد تم بالفعل تنفيذ اجزاء رئيسية منه مشيرا بان استكمال هذا المشروع الحيوي قد يستغرق شهورا نظرا لكونه يشهد حركة مرورية كثيفة مما يتطلب تنفيذه بطريقة لاتعيق الحركة المرورية وبذلك يتم التنفيذ وفقا لخطوات متدرجة ومدروسة بعناية تفاديا لحدوث تسرع في التنفيذ.

وكشف الدكتور السلوم عن قيام الوزارة حاليا بتنفيذ مشروع آخر هو الطريق الدائري الذي يربط مراكز ومحافظات القطاع الجبلي في جازان.

الشباب يقطع نصف مشوار السوبر بنجاح

اسرع رجل في العالم يعلن اليوم

تفاصيل صفحات الرياضة»

تفاصيل المهرجانات وفعاليات الترويح ص ١١-١٢

الثقافة في اجواء مهرجانات الصيف

وضع برامج ثقافية لمهرجانات الصيف مسالة ليست سهلة وذلك للتباين الشديد بين المجالين، ففي الوقت الذي تتسم فيه الثقافة بطابعها الجاد والعملي فان مهرجانات الصيف تتسم بانها محاولة للترويح عن النفس والبحث عن وسائل للاستمتاع بعيدا عن اجواء الجد والعمل.

لهذا نجد ضعف الاقبال على الفعاليات الثقافية خلال مهرجانات الصيف مما يستوجب اعادة النظر في هذه الفعاليات بحيث تتناسب مع اجواء الصيف والمهرجانات، ودون شك فان في الثقافة نفسها مايمكن ان يحمل ترويحا للنفس بعيدا عن الاجواء العملية الجادة.

غرق عريس في وادي عتود

البرغوثي ينجو من الاغتيال

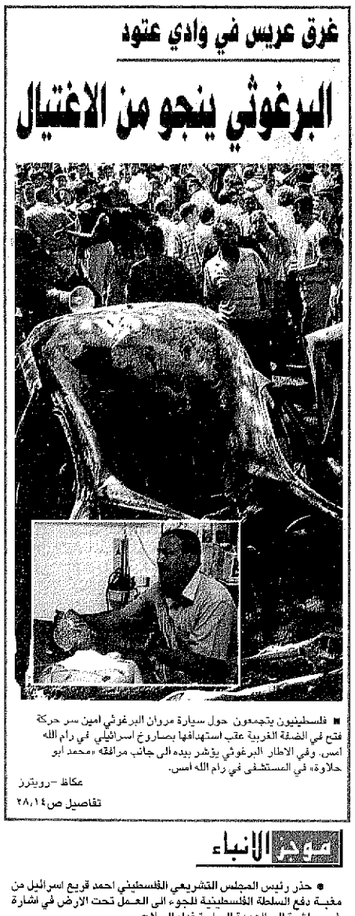

■ فلسطينيون يتجمعون حول سيارة مروان البرغوثي امين سر حركة فتح في الضفة الغربية عقب استهدافها بصاروخ اسرائيلي في رام الله امس. وفي الاطار البرغوثي يؤشر بيده الى جانب مرافقه «محمد ابو حلاوة» في المستشفى في رام الله امس.

عكاظ -رويترز

تفاصيل ص١٤، ٢٨

لم يستبعد احتمال حرب تجارية.. العبدالعالي لـ «عكاظ»:

فسح الصلصة مرهون بنتائج المختبرات

عبدالمعطي السلمي (مكة المكرمة)

□ لا زال مستشفى الملك فيصل التخصصي وكلية الصيدلة بجامعة الملك سعود ومختبرات الجودة النوعية بوزارة التجارة تجري الفحوصات الدقيقة لصلصة الصويا التي اعلن في الثالث من الشهر الجاري بانها تحمل مواد مسرطنة واضاف «عكاظ» الدكتور عبدالعالي العبدالعالي مدير الادارة العامة لمكافحة الغش التجاري بان وزارة التجارة تنتظر صدور الفحوصات المختبرية حتى تتمكن من رفع الحظر الذي فرضته الوزارة على هذه السلعة او اعادة المنتج في حالة وجود المواد المسرطنة.

واشار العبدالعالي الى ان وزارة التجارة فرضت الحظر الاحترازي على هذه السلعة وشددت على جميع المحلات التجارية من خلال تعميم وزع في حينه عبر فروع الوزارة لحين ورود نتائج الفحوصات المختبرية.

وقال ان كل ما يضر بصحة المستهلك تقوم وزارة التجارة فور تلقيها عن احتمال ما يسبب ضررا تصدر قرارا بوضعه تحت المراقبة ومنع بيعه احترازيا لحين ظهور النتائج المخبرية وهذا ماتم مع جميع الانواع التي اعلن عن وجود ما يضر المستهلك في زيت الزيتون او صلصة الصويا وايضا زيدة الفول السوداني.

البرلمان اليمني يستجوب رئيس الحكومة

نبيل الاسيدي (صنعاء)

□ طالب عدد من اعضاء مجلس النواب اليمني (البرلمان) يوم امس السبت بمثول رئيس الحكومة عبدالقادر باجمال لاستجوابه في قضية رفع اسعار مادة الديزل في اسبوعين الذي رفض رئيس الجلسة يحيى الراعي نائب رئيس المجلس مناقشة الموضوع واقترح على نواب البرلمان مناقشة وضع القضية الفلسطينية

اعادة فرع جامعة القاهرة و٤٠٠ مزارع مصري في الخرطوم

الاحزاب السودانية تقر المبادرة المشتركة اليوم

مجاهد الخليل (الخرطوم)

□ يعقد تجمع الاحزاب السودانية اجتماعا صباح اليوم الاحد بالخرطوم لمناقشة التطورات الخاصة بشان المبادرة المصرية الليبية من اجل الخروج بقرار موحد يتم تسليم نسخة منه للحكومة والمعارضة على السواء واكد مصدر مطلع لعكاظ ان التجمع يؤيد كل المقترحات التي سبق وان تقدمت بها دولتا المبادرة بشان الوفاق الوطني وناشد الحكومة والمعارضة بدعم هذه المقترحات وتجنب وضع شروط مسبقة لها لضمان استمراريتها. في هذه الاثناء تبحث الحكومة السودانية اعادة فرع جامعة القاهرة بالخرطوم والممتلكات المصرية المصادر الى الحكومة المصرية كما يجري اعداد مذكرة تفاهم بين البلدين في مجال التعليم العالي والبحث العلمي بالاضافة الى الاتفاقية الزراعية المشتركة التي تنص على استيراد ادوية بيطرية من مصر. ومن جانبه اكد وزير الزراعة والغابات السوداني الدكتور مجذوب الخليفة ان وزارته سوف تستقبل خلال الايام المقبلة ٤٠٠ مزارع مصري للاستفادة من خبراتهم الزراعية.

شعث يغضب الصحافة.. وازمة جديدة بين القاهرة وتل ابيب

فتح ملف ابادة الاسرى المصريين في حربي ٥٦و٦٧

صمد فكري (القاهرة)

□ تقدم محام مصري بطلب الى وزير خارجية بلاده يحثه فيه يدعوه للتحرك العاجل باصدار تعليماته الى بعثة قضايا الدولة لعمل حصر شامل حول عدد القتلى من الاسرى والمدنيين المصريين الذين ابيدوا بشكل جماعي على ايدي مسؤولين اسرائيليين خلال حربي ٥٦ و١٩٦٧ وقال المحامي المصري نبيه الوحش انه في حالة عدم تبني الدولة لهذه القضية عليها ان تسمح له وتواجهه باتخاذ الاجراءات اللازمة وتذليل العقبات التي يمكن ان تواجهه للحصول على الادلة القانونية لادانة مجرمي الحرب الاسرائيليين.

في غضون ذلك ذكرت مصادر مصرية واسعة الاطلاع لـ عكاظ، ان العلاقات المصرية الاسرائيلية تمر بازمة غير معلنة في الوقت الحالي الا ان المسؤولين في البلدين يتجنبون الحديث عنها وكشفت المصادر النقاب عن رفض مصر لمجموعة من المطالب الاسرائيلية الخاصة بتنشيط العلاقات الدبلوماسية والسياسية والاقتصادية بين القاهرة وتل ابيب. ومنها رفض القاهرة اعطاء القرصة لسفير اسرائيل الجديد الذي لم يصل اليها بعد جوعوي بن عامي للاجتماع بكبار المسؤولين المصريين وعقد ندوات وانشاء جمعية للصداقة المصرية -الاسرائيلية.

كما بدت العلاقات بين مصر والسلطة الفلسطينية متوترة بسبب تصريحات نبيل شعث التي توعم فيها على قادة الامة العربية وشن الكاتب الصحفي سمير رجب هجوما حادا على شعث.

واتهمه في مقالة في جريدة «الجمهورية» المصرية بالجحود وقال لسنا بحاجة لتذكير شعث بالموقف المضيئة المشرفة المادية والمعنوية من جانب الكبار العرب. ونصحه بالا يتخلى عن المبادئ عند اول مفترق طرق.

بهرجان اغادير يغرق في الاطلسي بسبب الاجور و«دلع» الفنانين

علي فقنفش (اغادير)

□ ليس بالامكان افضل مما كان.. فتلك الجملة المأثورة التي تحمل في طياتها الاحتياط او القناعة بما هو متاح بدا احمد ناكرو مدير عام مهرجان اغادير الاول الذي تنظمه شبكة راديو وتلفزيون العرب (ART) خلال اجابته على اسئلة «عكاظ» حول مايدور في فعاليات هذا المهرجان وتنقلا للاراء المتباينة حول نجاح بل وتصير هذا المهرجان الوليد.. واستطرد قائلا فيما يتعلق بالامكان فقد تم اختيار اغادير لموقعها الجميل على شاطئ الاطلسي والتوسيع نطاق تواجد الاشبكة ولاتاحة الفرصة للمشاهدين للانتقاء المباشر مع نجوم الاغنية العربية الذين بلغ عددهم ٦٠ نجما من مختلف الدول العربية منهم محمد عبده، وديع الصافي، عبادي الجوهر، مانى شاكر، عبدالله رشاد، وليد توفيق، ذهبة سميح، احلام، جورج وسوف، وائل كافوري، الشاب مامي، فؤاد الزغبي، سميرة سعيد، نبيل شعيل الضافة الى الدوكالي والخياط.. ولكن طول فترة المهرجان «٤٥٠» يوما ارهقت ميزانية المهرجان حيث وصل اجر بعضهم الى ١٢٠ الف دولار كما بدأت اجور البعض الاخر من ١٠ الاف دولار وحتى ٢٠ الفا اضافة الى تكاليف اقامة وتنقل الفرق الموسيقية شاهيك عن دلع بعض هؤلاء الفنانين مثل جورج وسوف الذي طلب طلبيات تجميلية مثل طائرة خاصة لتنقلاته كما ان فترة المهرجان الطويلة منعت حضور جميع هؤلاء الفنانين حيث تقام حفلتان في الاسبوع. وحول عدم الوضوح الاعلامي بشأن استمرارية المهرجان قال ناكرو ان الاعلام عن المهرجان لم يتوقف كما انه مستمر ولن يتوقف «المهرجان» الا نهاية المدة المقررة له مشيرا الى وصول المطرب الجزائري الشاب مامي يوم الجمعة الماضي كما وصل مساء السبت الفنان عبدالوهاب الدوكالي. وهكذا سوف تشهد الاسابيع الثلاثة المقبلة اقامة حفلتين اسبوعيا يومي الجمعة والسبت من كل اسبوع. وفيما يتعلق بعدم حضور بعض كبار الفنانين قال ناكرو لقد اعتذرت لجنة المهرجان للفنانين الذين لم يستطيعوا الغناء في هذا المهرجان مثل محمد عبده، ايهاب توفيق، وديع الصافي، نجوى كرم، وائل كافوري وصابر الرباعي.

■ محمد عبده

ابو مازن في دمشق لبحث زيارة عرفات لسورية

عبدالجبار ابو عربية (عمان)

□ يغادر عمان صباح اليوم متوجها الى سورية محمود عباس ابو مازن امين سر اللجنة التنفيذية لمنظمة التحرير الفلسطينية في زيارة تستغرق ثلاثة ايام يلتقي خلالها كبار المسؤولين السوريين لبحث ترتيبات الزيارة المؤجلة للرئيس الفلسطيني ياسر عرفات الى دمشق كما سيطلع الجانب السوري على مايجري على الارض الفلسطينية وقال ابو مازن لـ عكاظ: ان شارون يريد ان يدفع المنطقة كلها الى المواجهة جراء هذه السياسة العدوانية التي ينتهجها وحذر ابو مازن من ان سياسة الاغتيالات التي يطبقها شارون حاليا لن تزيد الشعب الفلسطيني سوى الرد القاسي دفاعا عن النفس

أمريكا تفرج عن النقيب «السارجي»

رنيفة الملاح (جنوب لبنان)

افرجت السلطات القضائية الامريكية عن نقيب الخواصين المحترفين في لبنان والناشط البيئي محمد السارجي بعد توقيف دام ثلاثة اشهر في السجن الفيدرالي المركزي في لوس انجليس بموجب ادعاء تقدمت به مطلقة شقيقة الامريكية الاصل بتهمة التآمر لاختطاف ابنتيها الامريكيتين القاصرتين واجبارهما على البقاء في لبنان.

واعلن شقيقه مصطفى انه تلقى اتصالا من النقيب محمد السارجي يعد الافراج عنه بعد ان اثبت القضاء براءته من الادعاءات التي وجهت اليه وتم اخلاء سبيله قبل موعد محاكمته الذي كان مقررا في ٢٧ اغسطس الجاري. وقال إنه سيبقى في الولايات المتحدة نحو اسبوع قبل ان يعود الى لبنان لحضور دورة استئناف غطس في احدى الجامعات الامريكية.

الحاخام عوفاديا يغضب بشعات اسرائيل

ردينة فارس (غزة)

□ اثارت اقوال زعيم حركة شاس الحاخام المتطرف عوفاديا يوسف في اسرائيل غضب النساء اليهوديات بعدما دعا الرجال اليهود الى الزواج من النساء المحتجات فقط وفوضح الحاخام عوفاديا ان النساء الجميلات يتجين اطفالا على قدر عال من الجمال وقال في درس ديني القاه في مدرسة «يحفاه داعت» كانوا يقولون منهوا نظركم بالجمال يجب ان تكون الامرأة جديدة لقد جاء اطفالا جميلين. كيف يمكن ان يكون الابناء جميلين اذا كانت الام بشعة» واضاف اذا كان انف الام مثل البطيخة فسيكون انف ابنها بالتاكيد مثل الخيار». واثارت هذه الاقوال غضبا في اوساط المنظمات النسائية الاسرائيلية وقالت عضو الكنيست زهاباً غال سراوان انها تستغرب كيف تصدر هذه القوضات عن زعيم روحي لحركة سياسية «شاس» تمثل الحزب الثالث في اسرائيل مشيرة الى ان رسالة عوفاديا تحرض الرجال على عدم الزواج الا من الجميلات فقط وتساءلت: أين تذهب غير الجميلات؟.

كوبون مسابقة عكاظ معلومة وخبر
يوم ٥/٨/٢٠٠١م
الاسم .....
رقم الهوية .....
الهاتف الجوال .....
اختر الاجابة الصحيحة
ينشتين ☐ اسحق نيوتن ☐ اسحق فلايدمير