عكاظ OKAZ
جريدة يومية سياسية
تصدر في مكة المكرمة بلاط الصحافة والنشر

أسسها
أحمد عبدالغفور عطار
عام ١٣٧٩هـ

المدير العام
إياد أمين مدني

رئيس التحرير
هاشم عبده هاشم

مساعدا مدير العام
محمد الحسون

علي محمد مدهش
أيمن محمد حبيب
قينان عبدالله الغامدي

المراسلات والهواتف :
○ الرسائل الموجهة للجريدة ترسل باسم رئيس التحرير ص ب ٩٢١٨ ـ جدة ـ الرمز البريدي ٢١٤١٣
○ الرسائل الموجهة لادارة المؤسسة ترسل على ص ب ١٥١٨ ـ جدة ـ الرمز البريدي ٢١٤٤١
○ الرسائل الموجهة لادارة التوزيع ترسل الى ص ب ٥٠٣٤ ـ جدة ـ الرمز البريدي ٢١٤٢٢
○ رئيس مجلس الادارة ـ جدة ٦٧٢٤٠٢١
○ مكتب مكة المكرمة ٥٤٣٣٠١
○ الادارة المالية ٦٧٣٣٠٤٧
السنترال العام ٦٧٢٤٦٤٤
٦٧٢٢٦٣٠
○ الاعلان المخصص ٦٧٢٤٦٤٤
○ الاتصالات الخارجية ٦٧٢٤٠٣٩
تحرير ـ ادارة ـ توزيع ـ اعلانات
○ رقم الفاكسيميلي ٦٧٢٩١٥٠

عضو في الهيئة الدولية للتحقق من الانتشار
ABC

خادم الحرمين يبعث برقية شكر لياسر عرفات

دعمنا لأبناء الشعب الفلسطيني واجب إسلامي

واس « جدة » :

بعث خادم الحرمين الشريفين الملك فهد بن عبد العزيز آل سعود برقية جوابية للسيد ياسر عرفات رئيس دولة فلسطين ورئيس اللجنة التنفيذية لمنظمة التحرير الفلسطينية ردا على رسالة تلقاها حفظه الله من الرئيس عرفات بمناسبة اليوم الوطني للمملكة العربية السعودية .

وقد اعرب خادم الحرمين الشريفين لدولة الرئيس ياسر عرفات وللشعب الفلسطيني الشقيق عن بالغ الشكر وعظيم الامتنان على مشاعره الاخوية الصادقة ، وقال حفظه الله .. لقد اشرتم الى ما وفقنا الله اليه من دعم ومؤازرة اخواننا ابناء الشعب الفلسطيني في جهاده المقدس وانتفاضته المباركة .. ونود ان نؤكد لكم ان المملكة العربية السعودية تنطلق في ذلك من واجبها الاسلامي نحو تحرير القدس الشريف اولى القبلتين وثالث الحرمين الشريفين وتقوية عزم واصرار اخواننا الواقعين تحت الاحتلال الاسرائيلي الغاشم لاستخلاص حقوقهم المشروعة وليواصلوا انتفاضتهم المباركة .

واضاف خادم الحرمين الشريفين في ختام برقيته اننا نسأل المولى جل وعلا ان يوفقنا جميعا لنصرة قضايا امتنا العربية والاسلامية وان يحقق آمالنا بتحرير القدس الشريف واعادة الحقوق المشروعة للشعب الفلسطيني المجاهد في ارضه ووطنه .

وكان رئيس دولة فلسطين ورئيس اللجنة التنفيذية لمنظمة التحرير الفلسطينية قد ابدى في برقيته مشاركته والشعب الفلسطيني لخادم الحرمين الشريفين والشعب السعودي تهانيه القلبية بمناسبة اليوم الوطني للمملكة متمنيا للمملكة العربية السعودية اضطراد الرقي والازدهار بقيادة خادم الحرمين الشريفين .

وقال عرفات .. اننا نرجو من الله العلي القدير ان يوفقكم ويبارك خطواتكم على درب البناء والتطور العمراني والحضاري من اجل تحقيق المزيد من الرقي والتقدم والازدهار للشعب السعودي مبديا ثقته في ان تطوره هذا سيكلل بالتوفيق والنجاح بفضل القيادة الحكيمة والسياسة الناجحة للملك فهد بن عبد العزيز .

وتابع الرئيس ياسر عرفات قائلا .. واغتنم هذه المناسبة لأسجل بكل اعتزاز وتقدير مواقف الدعم والتأييد الاخوية والمشرفة التي تقفها المملكة الشقيقة حكومة وشعبا تحت قيادتكم الشجاعة الى جانب شعبنا في جهاده المقدس وانتفاضته الشعبية المباركة بقيادة منظمة التحرير الفلسطينية ممثله الشرعي الوحيد حتى تحقيق الانتصار بتحرير وطنه ومقدساته من براثن الاحتلال الاسرائيلي واستعادة وممارسة حقوقه الوطنية غير القابلة للتصرف وتجسيد استقلاله الوطني باقامة دولته الفلسطينية وعاصمتها القدس الشريف .

وأكد عرفات ان الدعم الاخوي الثابت والمتواصل من خادم الحرمين الشريفين وحكومة المملكة العربية السعودية للشعب الفلسطيني ولقضيته المقدسة يقوي عزمه واصراره على الاستمرار في جهاده البطولي ومقاومته الوطنية الباسلة من اجل تخليص القدس الشريف من الاحتلال الاسرائيلي الغاشم .

مظلة الحب الكبرى

ـ هنا .. تعيش قيادتنا ..

ـ نقولها .. ونشير بنشوة وصدق .. وفخر الى صدورنا المفعمة بالحب والاخلاص ، والولاء والتقدير .

ـ نعم .. فقيادتنا الحكيمة في هذا البلد الآمن المتمتع بكل خير تعيش في قلوبنا ، ويسري حبّها ، والولاء لها ، والاخلاص لحكمها ، مع كريات الدم في عروقنا ، ومع دورة الاكسجين في ابداننا ..

ـ ولسنا في حاجة الى التعليل ، فالامور واضحة ، والحقائق تعلن عن نفسها كل يوم بل كل ساعة .. فنحن كمواطنين في هذا الوطن المعطاء ، نتمتع بنفس الميزة في قلوب قادتنا الذين منحونا الحب الصادق ، والرعاية الابوية الكريمة ، والتعامل الانساني النبيل ، وهيأوا لنا كل سبل العيش الكريم ، والنهضة المتفوقة الشريفة .

ـ وهذه الحميمية النادرة في العلاقة بين قيادتنا وبيننا كمواطنين انما هي ترجمة صادقة للأسس التي قام عليها هذا الكيان الكبير ، هذا الوطن الذي تأسس على الحب ، والتقوى ، واستمد مقومات عظمته من شريعة الاسلام الغراء التي تهدف الى تكوين مجتمع في تواده وتراحمه كالجسد الواحد .

ـ ولقد كان ومازال لقيادتنا الدور الاكبر في ترجمة هذا المعنى الرائع للتلاحم والتآلف والحب ، مما جعلها ـ فعلا ـ تعيش في قلوبنا حبّا وولاء واخلاصا ..

ـ ولهذا ، فلم يكن غريبا ما تفضل به خادم الحرمين الشريفين ، وسمو ولي عهده الامين يوم امس الاول ، وامس ، عندما تكرما ـ حفظهما الله ـ بمواساة احدى الاسر السعودية المصابة بوفاة ابنائها .

ـ لم يكن ذلك غريبا لانهما ـ رعاهما الله ـ علّما هذا الشعب الوفي اسمى معاني الحب ، والوفاء ، والاخلاص ، والمواساة ، وقدّما ومازالا يقدمان لابناء هذا الوطن القدوة المثلى ، والانموذج الفريد للتلاحم والتوادد ، والتراحم .

ـ لقد كانت زيارتاهما ـ حفظهما الله ـ لهذه الاسرة ومواساتها في مصيبتها ، بمثابة زيارة ومواساة لكل بيت سعودي واسرة سعودية ، فما اصاب هذه الاسرة كان له اثره البالغ في كل اسرة ، وما اغتبطت به هذه الاسرة من زيارة ومواساة ولي الامر وسمو ولي عهده ، كان له اثره العظيم في قلب كل اسرة وكل اسرة في وطننا تعودت على هذا الفيض الكبير من الحب ، والحنان ، والتعاطف والرعاية المتميزة من ولاة الامر ـ حفظهم الله ..

ـ اننا في هذا الوطن المعطاء مدينون لك يا خادم الحرمين ولسمو ولي عهدك الامين بكل هذا الحب ، والتعاطف ، وسعداء بكما ـ حفظكما الله ـ وبما تعلمناه ، ونتعلمه منكما ، من اسمى معاني الحب والخير والتلاحم ..

ـ واننا ـ رعاكما الله ـ مازلنا نردد دعواتنا المخلصة بأن يحفظكما رب العزة والجلال ، ويعينكما على اداء الامانة التي تحملتماها بكفاءة واقتدار ، ويوفقكما لقيادة هذا الشعب الوفي المخلص الى مستقبل الخير والرخاء العميم .

ـ ومازلنا ـ حفظكما الله ـ نردد امانينا على اولئك الذين لا يعرفون سر عظمة وطننا ولا يدركون سبب هذا التلاحم الفريد في بلادنا ، ان ينصرفوا الى بناء اوطانهم ، والعمل لخير شعوبهم ، والاقتداء بمصادر القوة التي نتمتع بها ، حتى تذهب عنهم الكثير من المآسي والكروب ..

حفظكما الله ورعاكما وابقاكما ذخرا لوطننا الغالي وللاسلام والمسلمين عامة ..

عكاظ

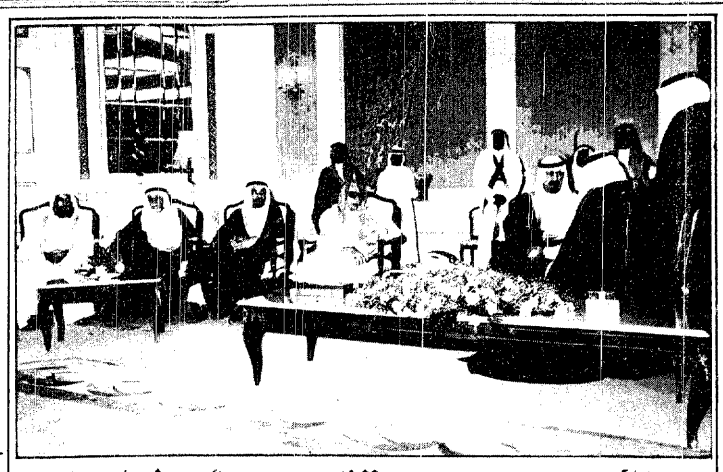

سمو الأمير عبدالله يستقبل جموعا من المواطنين

واس (جدة)

استقبل صاحب السمو الملكي الامير عبدالله بن عبدالعزيز ولي العهد ونائب رئيس مجلس الوزراء ورئيس الحرس الوطني بقصر سموه في جدة مساء امس جموعا من المواطنين الذين قدموا للسلام على سموه .

وحضر الاستقبال عدد من المسئولين .

وقد تناول الجميع طعام العشاء على مائدة سمو ولي العهد .

سمو الأمير عبدالله يتلقى برقيات التهاني من جاوارا وحمروش والزعبي

واس (جدة) :

تلقى صاحب السمو الملكي الامير عبدالله بن عبدالعزيز ولي العهد ونائب رئيس مجلس الوزراء ورئيس الحرس الوطني مزيدا من برقيات التهاني بمناسبة اليوم الوطني من عدد من المسئولين في الدول العربية والاسلامية والعالمية عبروا فيها عن تمنياتهم الصادقة لسموه الكريم بهذه المناسبة .

فقد تلقى سموه برقيات من :

ـ فخامة الرئيس الحاج داود كيرا جاوارا (رئيس جمهورية غامبيا)

ـ دولة السيد مولود حمروش (رئيس الحكومة في الجمهورية الجزائرية الديمقراطية الشعبية) .

ـ دولة المهندس محمود الزعبي (رئيس مجلس الوزراء في الجمهورية العربية السورية)

وقد بعث سموه لهم برقيات شكر جوابية اعرب فيها عن شكره وتقديره على المشاعر الصادقة التي عبروا عنها وتمنى للجميع موفور الصحة والسعادة .

سمو الأمير سلطان يتبرع للمبرة الخيرية

منصور نظام الدين (مكة المكرمة) :

قدم صاحب السمو الملكي الأمير سلطان بن عبدالعزيز النائب الثاني لرئيس مجلس الوزراء ووزير الدفاع والطيران والمفتش العام تبرعا سخيا للمبرة الخيرية بالعاصمة المقدسة بمبلغ وقدره خمسون الف ريال لدعم انشطة المبرة خلال الفترة القادمة وسيكون دعما سنويا .

وقد عبر رئيس مجلس ادارة المبرة الخيرية فضيلة الشيخ عبدالله البسام عن بالغ شكره وتقديره لصاحب السمو الملكي الأمير سلطان بن عبدالعزيز على هذا الدعم السخي للمبرة الذي يأتي في مرحلة هامة من عمر المبرة وهي تقوم باعمالها الخيرية خلال هذه الفترة .

وقال فضيلته لقد تلقت المبرة ايضا مجموعة من التبرعات من محبي فعل الخير والمحسنين وكانت التبرعات على النحو التالي :

ـ الاستاذ علي بن مسلم ١٠٠٠٠ ريال ـ الاستاذ محمد العقيل الحمدان ١٠٠٠٠ ريال ـ مؤسسة العيساني ٥٠٠٠٠ ريال ـ الاستاذ احمد محمد بغلف ٢٠٠٠٠ ريال ـ مؤسسة الاعمال الخيرية بمكة المكرمة ٥٠٠٠ ريال ـ مؤسسة الجوهرة للاثاث ٥٠٠٠ ريال .

الأمير أحمد والأمير سعود بن عبدالمحسن يواسيان محمود سعيد

عكاظ (جدة) :

قام صاحب السمو الملكي الامير احمد بن عبدالعزيز نائب وزير الداخلية وصاحب السمو الملكي الامير سعود بن عبد المحسن نائب امير منطقة مكة المكرمة مساء امس بتعزية الاستاذ محمود سعيد في وفاة كريماته وذلك بداره في جدة .

وكان لهاتين الزيارتين اطيب الاثر في نفس الاستاذ محمود سعيد واسرته في مصابهم الجلل .

واعرب الاستاذ محمود سعيد لصاحب السمو الملكي الامير احمد بن عبدالعزيز ولصاحب السمو الملكي الامير سعود بن عبد المحسن عن عظيم امتنانه وتقديره لسموهما على هذه اللفتة الانسانية الكريمة مما خفف الكثير من آلام الكارثة .

أرجاء الوطن

محمد دوش (مكة المكرمة) :

مدير الشئون الصحية بالعاصمة المقدسة الاستاذ عمران كاتب يفتتح صباح اليوم (الاربعاء) مستوصف القرشي النسائي بمكة المكرمة والذي يعتبر الاول من نوعه بالعاصمة المقدسة والذي يشتمل على عيادات النساء والولادة والباطنية والاطفال والاسنان وقسم للمختبر والاشعة فوق الصوتية والطب العام وتعمل في هذه الاقسام طبيبات وممرضات واداريات ذكر ذلك لـ « عكاظ » الاستاذ سليمان القرشي مدير إمام المستوصف .

***

صالح مطر الغامدي (الطائف) :

ادارة التعليم بالطائف تقيم دورة تدريبية لمشرفي النشاط المسرحي في منطقة الطائف التعليمية رغبة لاتاحة الفرصة للاستفادة من هذه الدورة وسيتم توزيع استمارة ترشيح شرف مسرحي على ان يكون من المدرسين الوطنيين شريطة ان يقدم تعهدا بالعمل في مجال النشاط المسرحي بالمدرسة .. اوضح ذلك لـ « عكاظ » الاستاذ سعد عبد الوهاب مدير تعليم الطائف .

***

عكاظ (جدة) :

اقامت المدرسة النموذجية الابتدائية الثانية بجدة حفل استقبال للطلبة المستجدين في الصف الاول مع اولياء امورهم لتعريفهم بالمدرسة والمنهج الدراسي كما اقامت المدرسة رحلة للطلاب المستجدين لملاهي السندباد ومصنع المكرونة ، كما احتفلت المدرسة ايضا باليوم الوطني للمملكة حيث القيت الكلمات بهذه المناسبة .. ذكر ذلك الاستاذ عبد العليم حسن الشيخ مدير المدرسة .

***

منصور نظام الدين (مكة المكرمة) :

مستشفى النور التخصصي بالعاصمة المقدسة يحتفل صباح الاحد القادم الاول من شهر اكتوبر القادم الموافق ٢ / ٣ باليوم العالمي للتبرع بالدم وذلك بحضور الدكتور كامل اسعد كتوعة واعضاء الهيئة الطبية والادارية بالمستشفى وعدد من منسوبي الشئون الصحية بالعاصمة المقدسة حيث ستلقى الكلمات باهمية التبرع بالدم وسيقوم عدد من الاطباء ومنسوبي الشئون الصحية والمواطنين بالتبرع بالدم وتستمر الحملة لمدة اسبوع وستقدم عدد من شهادات التقدير والجوائز العينية للمتبرعين .

في ذمة الله

انتقل الى رحمة الله تعالى الاستاذ امين صدقة خيرو رجل الاعمال المعروف خارج المملكة على اثر مرض الم به مؤخرا وسيصل جثمان الفقيد صباح اليوم وسيصلى عليه في المسجد الحرام ظهر اليوم . ويتقبل العزاء بمنزل الفقيد الكائن في شارع المنصور بجوار مدرسة القادسية الابتدائية امام كازينو الشلال .

و « عكاظ » التي آلمها النبأ تدعو للفقيد بواسع الرحمة والمغفرة ولاسرته الصبر والسلوان .. « انا لله وانا اليه راجعون » .

خادم الحرمين يهنئ الرئيس اليمني ويتسلم أوراق اعتماد السفير الايطالي

واس (جدة) :

بعث خادم الحرمين الشريفين الملك فهد بن عبدالعزيز آل سعود برقية تهنئة الى اخيه فخامة الرئيس العقيد علي عبدالله صالح رئيس الجمهورية العربية اليمنية بمناسبة ذكرى اليوم الوطني لبلاده .

وقد عبر خادم الحرمين الشريفين باسم شعب وحكومة المملكة العربية السعودية وباسمه شخصيا عن اخلص التهاني الأخوية مقرونة بأحلى التمنيات القلبية بدوام الصحة والهناء لفخامة الرئيس علي عبدالله صالح ولشعب الجمهورية العربية اليمنية الشقيق التقدم المستمر والرخاء الدائم .

من جهة ثانية تسلم خادم الحرمين الشريفين الملك فهد بن عبدالعزيز آل سعود حفظه الله في مكتبة بقصر السلام امس أوراق اعتماد سفير جمهورية ايطاليا الجديد السيد ماريو مايوليني سفيرا معتمدا لدى المملكة .

وحضر تسليم اوراق الاعتماد معالي رئيس الديوان الملكي الاستاذ محمد النويصر ومعالي نائب رئيس المراسم الملكية الاستاذ منصور الخريجي ومعالي وكيل وزارة الخارجية للشئون السياسية الاستاذ عبدالرحمن منصوري وقائد الحرس الملكي الفريق ركن عبدالله النمله ورئيس المراسم بوزارة الخارجية السفير عبدالرحمن النويصر . وقد اجريت للسفير المراسم المعتادة في مثل هذه المناسبة .

خادم الحرمين يتلقى برقيات التهاني من زعماء الدول العربية والاسلامية والعالمية

واس (جدة) :

تلقى خادم الحرمين الشريفين الملك فهد بن عبد العزيز مزيدا من برقيات التهاني بمناسبة اليوم الوطني للمملكة بعث بها عدد من اصحاب الفخامة زعماء الدول العربية والاسلامية والعالمية عبروا فيها عن تمنياتهم الصادقة وتمنيات شعوبهم بهذه المناسبة لخادم الحرمين الشريفين ـ حفظه الله ـ ولشعب وحكومة المملكة العربية السعودية .

فقد تلقى حفظه الله برقيات من :

ـ فخامة الرئيس كنعان ايفرين (رئيس جمهورية تركيا)

ـ فخامة الرئيس الحاج حسين حبري (رئيس جمهورية تشاد)

ـ فخامة الرئيس حسن جوليد ابتيدون (رئيس جمهورية جيبوتي)

ـ فخامة الرئيس محمد سياد بري (رئيس جمهورية الصومال الديمقراطية)

ـ فخامة الرئيس الفريق اركان حرب عمر حسن احمد البشير (رئيس مجلس قيادة ثورة الانقاذ الوطني لجمهورية السودان)

ـ فخامة الرئيس الدكتور / كينيث ديفيد كاوندا (رئيس جمهورية زامبيا)

كما تلقى حفظه الله برقيتين مماثلتين من كل من :

ـ دولة الاستاذ عبدرب الرسول سياف (رئيس حكومة افغانستان الاسلامية)

ـ دولة السيد / تورغوت أوزال (رئيس مجلس الوزراء بجمهورية تركيا)

وقد بعث ـ حفظه الله ـ ببرقيات شكر جوابية لهؤلاء القادة باسم شعب وحكومة المملكة العربية السعودية وباسمه شخصيا اعرب فيها عن شكره وتقديره لهؤلاء القادة ولشعوبهم .

الامير سعود يستقبل القنصل الباكستاني — تصوير حسين قنوع

الامير سعود بن عبدالمحسن يستقبل القنصل الباكستاني

عكاظ ـ جدة :

استقبل صاحب السمو الملكي الامير سعود بن عبدالمحسن نائب امير منطقة مكة المكرمة بمكتب سموه بجده ظهر امس سعادة القنصل العام الباكستاني الجديد لدى المملكة السيد سلطان حياة خان .

وقد تبودلت خلال اللقاء الاحاديث الودية .

نادي الطائف الأدبي يعلن عن مسابقته الثقافية الثالثة عشرة للعام الحالي

واس (الطائف) :

اعلن نادي الطائف الادبي عن مسابقته الثقافية الثالثة عشرة لعام ١٤١٠ هـ في القصة القصيرة والشعر والبحث والفنون التشكيلية وقد حدد النادي شروطا للاشتراك في كل من هذه الفروع .

وقد اعتمد النادي مجموعة من الجوائز لكل مجال من مجالات هذه المسابقة حيث سيحصل الفائز الاول على مبلغ ثلاثة الاف ريال ويحصل الفائز الثاني على مبلغ الفين وخمسمائة ريال ويحصل الفائز الثالث على مبلغ قدره الف وخمسمائة ريال ويحصل الفائز الرابع على مبلغ الف ريال ويحصل الفائز الخامس على خمسمائة ريال بالاضافة الى خمس جوائز عبارة عن مجموعة من مطبوعات نادي الطائف الادبي للفائزين من السادس حتى العاشر .

توقيع اتفاقية تجارية بين البنك الاسلامي للتنمية وبنجلاديش

محمد الهتار (جدة) :

تم بعد ظهر امس بمقر البنك الاسلامي للتنمية بجدة توقيع اتفاقية وكالة يقوم البنك بموجبها بتوكيل بنك سونالي بجمهورية بنجلاديش الشعبية لتلقي طلبات التمويل من المصدرين ببنجلاديش واحالتها من ثم الى البنك الاسلامي للتنمية بهدف الافادة من برنامج التمويل الأطول أجلا للتجارة الذي يقوم البنك الاسلامي للتنمية بتنفيذه في سبيل دعم وزيادة اوجه التعاون الاقتصادي والتبادل التجاري بين الدول الاعضاء في منظمة المؤتمر الاسلامي .

وقد وقع الاتفاقية عن البنك الاسلامي للتنمية رئيسه بالانابة الاستاذ عثمان سيك .

ووقعها عن بنك سونالي ببنجلاديش الاستاذ رفيق الكريم شودري مدير عام البنك .

تخريج (٤٣) متدربا بكهرباء المنطقة الغربية

يحيى ابوطالب (جدة) :

تحتفل الشركة السعودية الموحدة للكهرباء بالمنطقة الغربية مساء اليوم (الاربعاء) بتخريج الدفعة الثانية والتي تضم (٤٣) متدربا في مختلف التخصصات والذين امضوا عامين من التدريب النظري والعملي .

يحضر الحفل معالي المهندس محمود عبدالله طيبة رئيس مجلس الادارة العضو المنتدب لكهرباء الغربية واعضاء مجلس الادارة والمدير العام ونواب ومساعدو المدير العام ومديرو المناطق والافرع والادارات .

سفارات المملكة تحتفل باليوم الوطني

واس (واشنطن ـ بون ـ الدوحة ـ انقرة ـ القاهرة ـ جاكرتا) :

احتفلت سفارة خادم الحرمين الشريفين في العاصمة الامريكية بمناسبة اليوم الوطني للمملكة العربية السعودية .

وقد شهد حفل الاستقبال الذي اقيم بدعوة من صاحب السمو الملكي الامير بندر بن سلطان بن عبدالعزيز سفير خادم الحرمين الشريفين لدى الولايات المتحدة الامريكية في مقر السفارة جمع كبير من الدبلوماسيين المعتمدين في العاصمة الامريكية وكبار المسئولين في الكونجرس والحكومة الامريكية .

ورحب بالمدعوين للحفل سعادة الاستاذ بدر عثمان بخش القائم بالاعمال بالنيابة في سفارة خادم الحرمين الشريفين كما شارك في حضور الحفل عدد كبير من المواطنين السعوديين في العاصمة الامريكية وضواحيها .

وقد ابرز الاحتفال بهذه المناسبة الوطنية المعاني الكبيرة المرتبطة بتوحيد المملكة العربية السعودية والخطوات التي قطعتها في تطورها الحضاري .

كما اعرب المواطنون السعوديون المقيمون في العاصمة الامريكية بهذه المناسبة عن سعادتهم واعتزازهم بما تحققه المملكة من انجازات بقيادة خادم الحرمين الشريفين الملك فهد بن عبدالعزيز .

وعبر المدعوون للحفل من رجال السلك السياسي والدبلوماسي في واشنطن عن بالغ التقدير للدور الذي تقوم به المملكة العربية السعودية في المجتمع الدولي ومساهمتها الايجابية في تنمية روابط التعاون والسلام على النطاقين الاقليمي والعالمي .

كما اقام سفير خادم الحرمين الشريفين في بون عباس فائق غزاوي حفل استقبال بمناسبة اليوم الوطني للمملكة .

وحضر الحفل عدد من كبار المسئولين في الحكومة الالمانية والسفراء المعتمدون في المانيا الاتحادية .

كما حضر الحفل الجالية السعودية في بون واعضاء السفارة السعودية اضافة الى ممثلين عن الإذاعة والتلفاز الالماني .

كما اقامت سفارة خادم الحرمين الشريفين في قطر حفل استقبال بمناسبة ذكرى اليوم الوطني للمملكة .

وقد حضر الحفل عدد كبير من الوزراء والمسئولين واعضاء مجلس الشورى في دولة قطر .

وقد عبر الحاضرون خلال حفل الاستقبال عن خالص التهنئة للمملكة بيومها الوطني وحملوا سفير خادم الحرمين الشريفين في الدوحة السفير عبدالمحسن السليمان نقل تحياتهم الى خادم الحرمين الشريفين الملك فهد بن عبدالعزيز سائلين الله ان يعيد هذه المناسبة اعواما عديدة بالعزة والنصر .

كما اقامت سفارة خادم الحرمين الشريفين في تركيا حفل استقبال بهذه المناسبة حضره عدد من المسئولين في تركيا واعضاء البعثات الدبلوماسية المعتمدة في انقره .

وقد عبر الجميع عن اخلص الاماني واجمل التهاني بهذه المناسبة متمنين للمملكة دوام التقدم والرخاء ملكا وحكومة وشعبا .

كما اقامت سفارة خادم الحرمين الشريفين في القاهرة حفل استقبال بمناسبة ذكرى اليوم الوطني للمملكة حضره رئيس الوزراء المصري الدكتور عاطف صدقي ورئيس مجلس الشورى المصري مصطفى كمال حلمي .

كما حضر الحفل عدد من المسئولين والمواطنين المصريين ورؤساء البعثات الدبلوماسية العربية والاسلامية والاجنبية ورجال الصحافة والاعلام .

وقد عبر الحاضرون جميعهم عن خالص التهنئة للمملكة في يومها الوطني وكان فخامة الرئيس المصري محمد حسني مبارك قد اوفد امين رئاسة الجمهورية حامد عبدالرزاق لتقديم التهاني بمناسبة اليوم الوطني للمملكة وكان في استقباله في السفارة سفير خادم الحرمين الشريفين اسعد عبدالكريم ابوالنصر .

ومن جهة اخرى رفع السفير اسعد ابوالنصر برقية الى خادم الحرمين الشريفين ابتهل فيها الى الله ان يديم عليه حفظه وتوفيقه وتأييده .

وقال أسأل الله ان يسدد خطاكم ويحرسكم من كل مكروه وان يسبغ على بلدنا الغالية دوام الامن والاستقرار والرخاء انه سميع مجيب .

كما اقامت سفارة المملكة في جاكرتا الليلة قبل الماضية حفل استقبال بمناسبة اليوم الوطني للمملكة .

وحضر الحفل عدد من اعضاء الحكومة الاندونيسية واعضاء مجلس النواب واصحاب الفضيلة العلماء ورجال الاعلام واعضاء السلك الدبلوماسي العربي والاسلامي والاجنبي .

وتبودلت خلال الحفل الاحاديث الودية بين سفير المملكة الاستاذ طلعت حمدي والحضور .

وقد اعربوا عن اعجابهم بما حققته المملكة من انجازات على صعيد البناء الداخلي بقيادة خادم الحرمين الشريفين الملك فهد بن عبد العزيز فضلا عما تتميز به من سمعة ومكانة مهمتين في المجتمع الدولي .

مطلوب
مندوبي
دعاية وإعلان
خبرة سنة
رخصة قيادة
وإقامة قابلة للتحويل
هاتف: ٦٦٥٦٦٢٢

المركز الخليجي للصيانة والنظافة
• تنظيف موكيت الشقة كاملة + رش المشرات بها بسعر ٣٣٠ ريال فقط
• تنظيف الموكيت بـ ٤ ريال للمتر
• تنظيف الخزانات بـ ٢٩٥ ريال فقط
• مكافحة الحشرات والنمل الابيض / نقل عفش
ت ٦٨٧٤٥٠١ / ٦٣١٩٦٦٠ طوال ٢٤ ساعة

بعد توقف ١٩٩ يوما :

إقلاع أول رحلة للخطوط اللبنانية من الظهران إلى بيروت

إعلان جدول الرحلات القادمة والمغادرة للخطوط اللبنانية

واس (الظهران) :

غادرت مطار الظهران الدولي عند الساعة الثامنة وخمسين دقيقة من صباح اليوم اول رحلة طيران الى مطار بيروت بعد افتتاحه امام الملاحة الجوية .

واشار الاستاذ خالد طه مدير محطة طيران الشرق الاوسط للخطوط الجوية اللبنانية الى ان هذه الرحلة ورقمها ٤٤٣ والمغادرة الى بيروت تعد الاولى من المملكة بعد توقف دام ١٩٩ يوما .. وقد اقلعت وعلى متنها ٢٧ راكبا منهم سبعة ركاب درجة أولى وعشرون راكب درجة سياحية .

واوضح ان ادارة طيران الشرق الاوسط قد اعدت جدولا بالرحلات القادمة والمغادرة من المملكة الى لبنان وبالعكس من محطتي جدة والظهران على النحو التالي حيث أوضح ان الرحلات القادمة من بيروت الى مطار الظهران ستكون ايام الاربعاء والخميس والسبت والاحد والاثنين .

أما الرحلات المغادرة من مطار الظهران الى بيروت فستكون ايام الخميس والجمعة والاحد والاثنين .

وأشار الى ان هذا الجدول المعد من قبل ادارة طيران الشرق الاوسط سيستمر مدة ١٥ يوما حيث سيجري بعد ذلك تغيير في جدول الرحلات القادمة من بيروت الى الظهران .

اما بالنسبة للرحلات المغادرة من جدة الى بيروت فستكون من بيروت ايام الخميس والجمعة والسبت والاثنين والرحلات القادمة من بيروت ستكون ايام الاربعاء والخميس والجمعة والاحد .

ويجدر بالذكر ان اول رحلة لشركة اجنبية هبطت في مطار الظهران الدولي كانت تابعة لطيران الشرق الاوسط وذلك يوم الحادي عشر من شهر اكتوبر عام ١٩٤٩ م .

من ناحية ثانية اعرب مدير محطة الظهران والمنطقة الشرقية لطيران الشرق الاوسط اللبنانية الاستاذ انطوان حجار عن شكره وتقديره لخادم الحرمين الشريفين الملك فهد بن عبد العزيز حفظه الله على الجهود التي يبذلها واخوانه القادة العرب الاعضاء في اللجنة العربية الثلاثية العليا لانقاذ لبنان وشعبه من المحنة التي عصفت بهم على مدى اربعة عشر عاما .

وقال في تصريح لوكالة الانباء السعودية لقد بدأت تلوح في الافق اللبناني بوارق الامل الكبير وبدأت تعود بشائر الخير والسلام الى الارض بعد الجهود التي بذلها الاخوة العرب موضحا ان ابرز تلك الجهود تشكيل لجنة عليا ثلاثية عربية مكونة من خادم الحرمين الشريفين والملك الحسن الثاني عاهل المغرب والرئيس الشاذلي بن جديد رئيس الجزائر لانقاذ لبنان والعودة به الى شاطىء الامان .

استوفى التوزيع : الشركة الوطنية الموحدة للتوزيع
ص . ب ٦١٤٦٦ الرياض ١١٥٦٥ هاتف ٤٧٨٢٠٠٠ فاكس ٤٧٨٤٣٣٣
تلكس ٤٠٦٧٢٥ كونيدس اس جي
الشركة الوطنية الموحدة للتوزيع
AL-WATANIA CONSOLIDATED DISTRIBUTION COMPANY

الشركة الوطنية الموحدة للتوزيع
● الرياض ٤٧٨٢٥٢٩ / ٤٧٨٥٥٦٠ ● خبراء ٨٣١٠٣٨١ ● جدة ٦٧١٤٤٠١ / ٦٧١٤٤٠٢ ● ينبع ٣٢٢٨٦٧٧ ● المدينة ٨٣٨٨٢٠٤ / ٨٣٦٠٨٤٥ ● الخرج ٥٤٤٣٢٤١ ● الهفوف ٥٨٢٣٤٠٣ ● الخرج ٥٤٤٣٢٤١ ● ابها ٢٢٤٥٢٨٩ / ٢٢٥٠٢٥٥ ● عرعر ٦٦٢٠٤٤٠ ● الطائف ٧٣٢٧٢٨٨ ● الباحة ٧٢٥٠٨٢٩ ● المدينة ٨٣٦١١٨٢ / ٨٣٦١٣٣٢ ● الزلفي ١٤٢٣٤٣٢ ● حائل ٥٣٧٢٣٣١ ● الرياض ٤٦٢٤٥١٢ ● شرورة ٤٣٢٠٠٩٦ ● الدوادمي ٦٤٢١٠٦٥ ● مكة ٥٥٨٧٥٢٧ / ٥٥٨٧١٨٧ ● خوطة بني تميم ٥٥٥٠٧٧٧ ● الاحساء ٥٨٧٢٩٧٠ ● ينبع ٣٢٢٨٦٧٧ ● نجران ٥٢٢٢٦٥٤

المكاتب الخارجية
● القاهرة ٩٢ شارع شهاب ـ المهندسين ت ٣٤٦٠٩٩٥ ● الجزائر 7 شارع دالفير ـ ت 26 66 24
● تونس ت 236230 ● بيروت ت ٣٠٧٠٧٣ ● باريس ـ OKAZ 9 Boulevard des Italiens 75002 Paris France Tel.: 40150700 / فاكس 40150710 ● لندن ت ٠١٧٣٩٢٢٥٥١ ـ فاكس ٠١٧٣٩٢٢٥٥٠ ● واشنطن ٢٠٢٧٧٥١٩٧٧ ـ فاكس ٢٠٢٧٧٥٩٧٣ ـ ٢٠٢٧٧٥٩٧٢
■■ المراسلون : الأردن ـ المغرب ـ السودان ـ صنعاء ـ بون ■

ADVERTISING DEPARTMENT
JEDDAH: P.O. Box: 1508, Jeddah-21441, Saudi Arabia Tel: 6722775, 6722630, Telex: 601360 OKAS SJ Fax: 6724277
JAPAN: Madina House Inc. 5-24 Sanbancho Chiyoda-Ku Toyo-102, Japan. Tel: 03-234-4571, 03-222-7811, Fax: 03-234-1143, Tlx: J28208
NEW YORK: S.S. Koppa & Co. Inc. 370 Seventh Ave. 12th Floor New York, N.Y. 10001, Tel: 212-563-1900, Fax: 212-563-1922, Tlx: 9103807767 KOPP-ECOAD.