المركز السعودي للصيانة والنظافة
• تنظيف موكيت الشقة كاملة بـ ٣٥٠ ريال فقط مع مكافحة الحشرات بها مجاناً.
• تنظيف وتعقيم الخزان العلوي والعلوي بالبخار بـ ٢٩٥ ريال فقط.
• مكافحة الحشرات والنمل الأبيض
للإتصال: خلال ٢٤ ساعة ٦٨٧٤٥٠١
اتصل .. عرض خاص

بسم الله الرحمن الرحيم
عكاظ الأسبوعية

المركز الدولي للصيانة والنظافة
عرض خاص
• تنظيف موكيت الشقة
أخصائيون لمكافحة النمل الأبيض الفئة كاملة بـ ٣٠٠ ريال فقط
• تنظيف وتعقيم الخزانات
• مكافحة الحشرات
• نقل عفش من الباب للباب
أقوى المواد لإزالة البقع من السجاد والموكيت
جدة ٦٦٥٢٤٥٧ مكة ٥٣٦٩٧٦٦

● مواصلا جولته بالمنطقة الجنوبية

سمو الامير سلطان يؤكد :

سلاحنا قوة للحق وذود عن الوطن ودرء للمفاسد

● قوتنا للمحبة والسلام والأمن .. ولردع من يخالف تلك المبادىء

● قوات الدفاع الجوي عليها واجبات عظيمة وهي كفء لها

واس ـ خميس مشيط :

إفتتح صاحب السمو الملكي الامير سلطان بن عبدالعزيز النائب الثاني لرئيس مجلس الوزراء ووزير الدفاع والطيران والمفتش العام صباح امس المرحلة الثانية من منشآت مركز ومدرسة سلاح المشاة وذلك في اطار الجولة التفقدية التي يقوم بها سموه لقطاعات القوات المسلحة في المنطقة الجنوبية يرافقه صاحب السمو الملكي الامير خالد الفيصل امير منطقة عسير واصحاب السمو . وكان في إستقبال سموه ومرافقيه قائد المنطقة الجنوبية عبدالله الطاسان وقائد مركز مدرسة سلاح المشاة العميد الركن صالح القرزعي .

وقد نقل سمو الامير سلطان بن عبدالعزيز تهنئة خادم الحرمين الشريفين وسمو ولي عهده الامين بعيد الفطر المبارك لمنسوبي مركز ومدرسة سلاح المشاة .

واكد في كلمة القاها في الحفل الخطابي ان المملكة تسير قدما نحو التكامل وقال سموه ان ما تتدربون عليه من معدات حديثه متنوعة إنما هي قوة للحق وذود عن الوطن ودرء للمفاسد .

واكد سموه ان قوات المملكة العربية السعودية بقيادة خادم الحرمين الشريفين هي قوة محبة وسلام وأمن لكل من يطلب ذلك وقوة رادعة لمن خالف تلك المبادىء .

وسأل سموه الله عز وجل الذي من علينا بنعمة الاسلام ان يمن علينا بنعمة الامن والاستقرار حتي نصل الى مايصبو اليه شعبنا الكريم المسلم المؤمن العربي بقيادته الحكيمة .

وقال سموه في كلمة لمجموعة الدفاع الجوي في المنطقة الجنوبية وهي الرابعة من قطاعات القوات المسلحة البرية والجوية والبحرية لها مكانة خاصة في ما أسند اليها من واجبات وكما تعلمون جميعا ان الاسلحة الحديثة المتطورة تقنيا وما تملكه هذه القوات وما هو موكول لها بعد حماية الله سبحانة وتعالى ثم يقظة شعبنا السعودي الكريم أنها في مواقع حساسة تدر الخير على هذا الشعب العظيم لذلك فعليكم واجبات عظيمة ومسؤوليات ضخمة انتم كفء لها .

[تفاصيل ص٦ و ٢٤

اطفال لبنانيون يجلسون على حائط مبنى دمره القصف في بيروت .. وينتهز الاطفال فرصة هدوء الوضع هناك لكي يلهوا بالعابهم .. (واس ـ ا . ب)

خادم الحرمين يتلقى برقيات تهانٍ بعيد الفطر

واس « الرياض » :

تلقى خادم الحرمين الشريفين الملك فهد بن عبدالعزيز ال سعود حفظه الله عددا من برقيات التهاني بحلول عيد الفطر المبارك من عدد من زعماء العالم الذين اعربوا عن اطيب تمنياتهم وخالص تحياتهم بهذه المناسبة الكريمة وهم :

صاحب الفخامة الرئيس غلام اسحاق خان رئيس جمهورية باكستان الاسلامية .
صاحب الجلالة السلطان حسن البلقيه سلطان بروناى .
صاحب الفخامة الرئيس ماثيو كيريكو رئيس اللجنة المركزية لحزب الثورة الشعبية رئيس الجمهورية ورئيس المجلس التنفيذى الوطنى بجمهورية بنين .
صاحب الفخامة الرئيس الحاج داودا كيرابا جوارا رئيس جمهورية جامبيا .
صاحب الفخامة الرئيس لرستيدس بيريرا رئيس جمهورية جزر الرأس الاخضر .
صاحب الفخامة الرئيس محمد سياد بري رئيس جمهورية الصومال الديمقراطية .
صاحب الفخامة الرئيس لي تنغ هوا رئيس جمهورية الصين .
صاحب الفخامة الرئيس اللواء موسى تراورى سكرتير عام الاتحاد الديمقراطى ورئيس جمهورية مالي .

وقد شكرهم حفظه الله على ما اعربوا عنه من مشاعر طيبة وتمنى لهم صحة دائمة ولشعوبهم استمرار التقدم والازدهار .

سمو ولي العهد يتلقى برقيات شكر من زعماء الدول الاسلامية

واس « الرياض » :

تلقى صاحب السمو الملكي الامير عبدالله بن عبدالعزيز ولي العهد ونائب رئيس مجلس الوزراء ورئيس الحرس الوطني عددا من برقيات الشكر الجوابية من عدد من زعماء الدول الاسلامية ردا على البرقيات التى كان سموه قد بعثها لهم بمناسبة حلول عيد الفطر المبارك وهم :

صاحب السمو الشيخ زايد بن سلطان آل نهيان رئيس دولة الامارات العربية المتحدة .
صاحب الفخامة الرئيس غلام اسحق خان رئيس جمهورية باكستان الاسلامية .
صاحب الجلالة السلطان الحاج حسن البلقيه سلطان بروناى .
صاحب الفخامة الرئيس الحاج حسين هبري رئيس جمهورية تشاد ورئيس الدولة .
صاحب الفخامة الرئيس السيد احمد الميرغنى رئيس مجلس رأس الدولة في جمهورية السودان .
السيد ياسر عرفات رئيس دولة فلسطين .
صاحب السمو الشيخ خليفة بن حمد آل ثاني امير دولة قطر
صاحب السمو الشيخ جابر الاحمر الصباح امير دولة الكويت .

وقد اعرب هؤلاء القادة عن بالغ تحياتهم وعظيم امتنانهم لسمو ولي العهد سائلين المولى القدير ان يعيد هذه المناسبة الطيبة على سموه باليمن والبركات وعلى الامة الاسلامية بالعزة والنصر .

المنظمة : نقدر للمملكة دورها المتميز في خدمة القضية الفلسطينية

واس « عمان » :

اعلنت منظمة التحرير الفلسطينية مجددا امتنانها وتقديرها للدور السعودي الذى وصفته بانه متميز في خدمة القضية الفلسطينية عبر مختلف القنوات وفي المحافل العربية والاسلامية والمنظمات الدولية .

فقد قال عضو اللجنة التنفيذية لمنظمة التحرير الفلسطينية محمد ملحم ان دور المملكة العربية السعودية الذي يضطلع به خادم الحرمين الشريفين الملك فهد بن عبدالعزيز في خدمة القضايا العربية وبخاصة القضية الفلسطينية اصبح مشهودا ومعلوما لدى القاصي والداني من ابناء الاسلام والعرب والفلسطينيين بالذات .

واضاف في تصريح صحفي في عمان امس ان المملكة سجلت دائما مواقف وطنية خالدة على طريق دعم وتعزيز التضامن والعمل العربيين .

واوضح ان الشعوب الاسلامية والعربية ستظل تذكر على الدوام ما تقدمه المملكة بقيادة الملك فهد بن عبدالعزيز من خدمات جليلة ومساعدات مالية للشعوب العربية والاسلامية وفي مقدمتها الشعب الفلسطيني .

واعرب عن امله في ان تتوصل القمة العربية الطارئة المقرر عقدها في الدار البيضاء في ٢٣ مايو الحالي الى قرارات ايجابية وفعالة لخدمة ومعالجة القضايا العربية الراهنة .

● رسالتان من الحسن الثاني لابن جديد وابن علي :

ورقة عمل فلسطينية امام القمة الطارئة

وكالات الانباء « عمان ـ تونس ـ الجزائر » :

ستتقدم دولة فلسطين الى مؤتمر القمة العربي الطارىء بالدار البيضاء في ٢٣ مايو الحالي بورقة عمل تؤكد اهمية الدعم العربي للانتفاضة الفلسطينية .

ذكرت ذلك وكالة الانباء القطرية امس .. وقالت ان الورقة ستتضمن كذلك الدعم السياسى لمنظمة التحرير الفلسطينية وتحركها السياسى .

من جهة ثانية قام مبعوثا الملك الحسن الثاني ملك المغرب رضا غديره وعبداللطيف الفيلالي بتسليم رسالتين من العاهل المغربي الى الرئيس الجزائرى الشاذلي بن جديد والرئيس التونسى زين العابدين بن علي حول القمة .

للمرة الثانية خلال زيارته للقاهرة :

مبارك يستقبل ولي عهد ابوظبي

ق . ن . ا « القاهرة » :

استقبل الرئيس المصرى حسنى مبارك ليلة امس سمو الشيخ خليفة بن زايد ولي عهد ابوظبي ونائب القائد الاعلى للقوات المسلحة بدولة الامارات العربية المتحدة الذى يزور مصر حاليا .

وهذا هو اللقاء الثاني بين الرئيس مبارك وولي عهد ابوظبي خلال زيارته لمصر التى بدأت امس الاول .

وكان الشيخ خليفة بن زايد قد قام بعد ظهر امس بزيارة لمنطقة اهرامات الجيزة الاثرية .

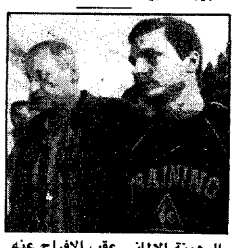

الرهينة الالماني عقب الافراج عنه (صورة خاصة لـ « عكاظ » من أ . ف . ب)

الافراج في لبنان عن رهينة الماني مختطف

ا ف ب ـ صيدا :

تم الافراج عن الرهينة الالماني الغربى ماركوس كوينت امس الاحد في جنوب لبنان. وقام رئيس حركة امل الشيعية المؤيدة لسوريا نبيه بري بتقديم كوينت ٢١ عاما الذى خطف في الرابع من مايو الجاري للصحافة في الزهراني « ٥٠ كلم جنوب بيروت ».

الشيخ عيسى وصدام يبحثان الوضع العربي

واس « بغداد » :

عقدت في بغداد ليلة امس جولة من المباحثات الرسمية بين العراق والبحرين رأسها من الجانب العراقي الرئيس صدام حسين فيما رأسها عن الجانب البحريني الشيخ عيسى بن سلمان امير البحرين .

وقالت وكالة الانباء العراقية انه تم خلال المباحثات بحث العلاقات الاخوية الوثيقة بين القطرين الشقيقين والوضع العربي بشكل عام .

كما تناولت القضية الفلسطينية والاوضاع في لبنان .

واضافت ان المباحثات تطرقت كذلك الى المفاوضات بين العراق وايران وضرورة تطبيق القرار ٥٩٨ واحلال السلام بين الجانبين والاستقرار في المنطقة .

مصر تؤكد استمرارها في انتاج الدبابة ام ١

اكدت مصر امس استمرارها في انتاج الدبابة الامريكية ام واحد وقالت ان المصنع الخاص بانتاج هذا النوع من الدبابات اوشك على الانتهاء ويقوم حاليا بأجراء العمرات الخاصة بالدبابات.

جاء ذلك في تصريح اليوم للدكتور جمال السيد بوزير الدولة المصرى للانتاج الحربى ونفى فيه ماتردد عن تراجع مصر عن انتاج الدبابة

سكك حديدية بين العراق والاردن

ايثا ـ الكويت

انتهت الدراسات الأولية لمشروع السكة الحديد بين بغداد وعمان والعقبة .

كما تمت دراسة مشروع ربط العراق بالاردن .. واجريت الدراسات اللازمة الشاملة منذ سنوات وسيتم قريبا عقد اجتماع مشترك بين المسئولين في البلدين حول هذا المشروع لوضع التفاصيل النهائية .

وذكرت بعض المصادر انه من المؤمل ربط العراق والكويت والسعودية وتركيا بخطوط مماثلة

إجتماع فلسطيني لتقويم نتائج معركة الصحة العالمية

بحث مواجهة خطة شامير للانتخابات

ق . ن . ا « تونس » :

بدأت ليلة امس اجتماعات اللجنة التنفيذية لمنظمة التحرير الفلسطينية برئاسة الرئيس الفلسطيني ياسر عرفات للنظر في مجموعة من المسائل المتعلقة بتطور القضية الفلسطينية محليا وعربيا ودوليا .

وابلغت مصادر فلسطينية مطلعة مراسل وكالة الانباء القطرية في تونس ان جانبا كبيرا من اجتماعات اللجنة سيخصص لبحث موقف المنظمة ازاء القضايا التي سيناقشها مؤتمر القمة العربي الطارىء المقرر عقده في الدار البيضاء يوم ٢٣ مايو الحالي وخاصة في اتجاه صياغة موقف عربي مشترك ازاء جهود السلام في الشرق الاوسط .

كما تبحث اللجنة المستجدات داخل الارض المحتلة وخاصة كيفية مواجهة المشروع الاسرائيلي الخاص بأجراء انتخابات بلدية في الضفة الغربية وقطاع غزة المحتلين .

بالاضافة الى تقويم النتائج التي اسفرت عنها عملية التصويت بتأجيل بحث « طلب دولة فلسطين الانضمام لمنظمة الصحة العالمية .

وكانت عكاظ قد اشارت امس الى امكانية انعقاد اجتماع لمؤسسات القرار الفلسطينية لتقويم هذه النتائج .

وسيطلع السيد عرفات اللجنة التنفيذية على نتائج زيارته لفرنسا وماحققته مباحثاته مع الرئيس فرانسوا ميتران من مكاسب سياسية ودعم لفكرة عقد المؤتمر الدولي للسلام في الشرق الاوسط .

كما ستجرى اللجنة تقييما لنتائج الوساطة التي تقوم بها الجزائر من اجل اعادة صياغة العلاقات الفلسطينية السورية في ضوء الاجتماع المنتظر بين السيدين فاروق قدومى رئيس الدائرة السياسية لمنظمة التحرير وفاروق الشرع وزير خارجية سوريا في هراري عاصمة زيمبابوي

للوطن

ازمـــة . . !

● ممثل المسرح او السينما او مهرج السيرك ما هو الا انسان يمتلك نفس القدرات التى يملكها غيره.. لكنه يقف على خشبة المسرح بوضوح كامل ويقول « انا ممثل »... اتقمص الادوار المطلوبة واحاول تجسيدها.. اما غيره ممن يقفون على مسرح الحياة فيدعون ان مايصدر عنهم من افعال وادوار ليست الا تعبيرا «صادقا» عن دواخلهم وانهم بعيدون عن «التمثيل» !

فهم طيبون دائماً..
صادقون دائماً..
بريئون دائماً
لا يكذبون ابداً.

لا يتملقون ابدا ولا يداهنون وليس لديهم قدرات ممثل المسرح او مهرج السيرك بارتداء الاقنعة الملونة !

وبما ان الانسان اصلا يمتلك قدرات التلون والازدواج والادعاء والخداع فان احتمالات الصدق تقل نسبتها عنده كلما كانت حاجته ملحة لتقمص اى دور من الادوار التى توصله لغايته.

● عندما نمارس ادوارنا تلك.. ينسحق الكثير من القيم والكثير الكثير من مواقف النبل وبالتالى لتنمو على انقاضها «الشكوك» والاحتمالات الاسوأ والهواجس والريبة وفقدان اى ثقة بين افراد المجتمع.. امام كل هذا.. هل نطالب بمثالية التعامل بين البشر في زمن اصبحت فيه المصالح هى الايدى التى تحرك خيوط الدمى على مسرح الحياة؟

انه مطلب صعب.. لكننا معنيون جميعاً بضرورة ايجاده حتى في حالات فشل كل العروض المسرحية التى نقحم فيها كمشاهدين على طريقة «المسرح البيرختى» !

مخلص