بسم الله الرحمن الرحيم

عكاظ
OKAZ

جريدة سياسية يومية

خادم الحرمين الشريفين يعرب عن شكره للمشاركين في الندوة الرابعة للنقل في الحج . ص ٢

● العدد ٨٣٩٢ ـ الاربعاء ٢ ذى الحجة ١٤٠٩ هـ ـ (١٤ السرطان ١٣٦٧ هـ ش) الموافق ٥ يوليه ١٩٨٩ م ● السنة التاسعة والعشرون ● ٢٠ صفحة ●

● OKAZ Jeddah, Dhul Hajjah 2, 1409 (Cancer 14, 1367) Wednesday July 5, 1989. No. 8392 -- 29 years ●

الوقوف بعرفة يوم الأربعاء القادم

سمو الأمير سلطان لـ "عكاظ" :

استعداداتنا كاملة لخدمة الحجيج

وردع اى محاولة للفوضى

محمد بن عمار (عكاظ) ـ تونس :

اكد صاحب السمو الملكي الامير سلطان بن عبد العزيز النائب الثاني لرئيس مجلس الوزراء ووزير الدفاع والطيران والمفتش العام اننا في المملكة العربية السعودية سنطبق الشريعة الاسلامية على اي انسان يحاول استغلال موسم الحج لبث الفوضى عملا بما امر به الله سبحانه وتعالى .

وقال سموه في حديث خاص لـ « عكاظ » .. وصحيفة الحرية التونسية قبيل مغادرة سموه عائدا الى المملكة امس .. قال اننا اتخذنا كافة التدابير لتقديم افضل الخدمات لراحة ضيوف الرحمن .

وأشار سمو الامير سلطان الى انه تم فتح الباب على مصراعيه لدعم التعاون بين المملكة وتونس .

وقال سموه ان كل انظمتنا في المملكة مستمدة من الشريعة الاسلامية التي هي اساس الحياة .

وعلى صعيد آخر أكد معالي وزير الدفاع التونسي السيد عبد الله القلال لـ « عكاظ » وجريدة « الحرية » التونسية انه تم اثناء زيارة سمو الامير سلطان بن عبدالعزيز لتونس وضع برنامج عملي لدعم التعاون بين القوات المسلحة في البلدين وحضور وفود عسكرية للمناورات العسكرية التي يجريها البلدان .

(تفاصيل وصور ص ٩)

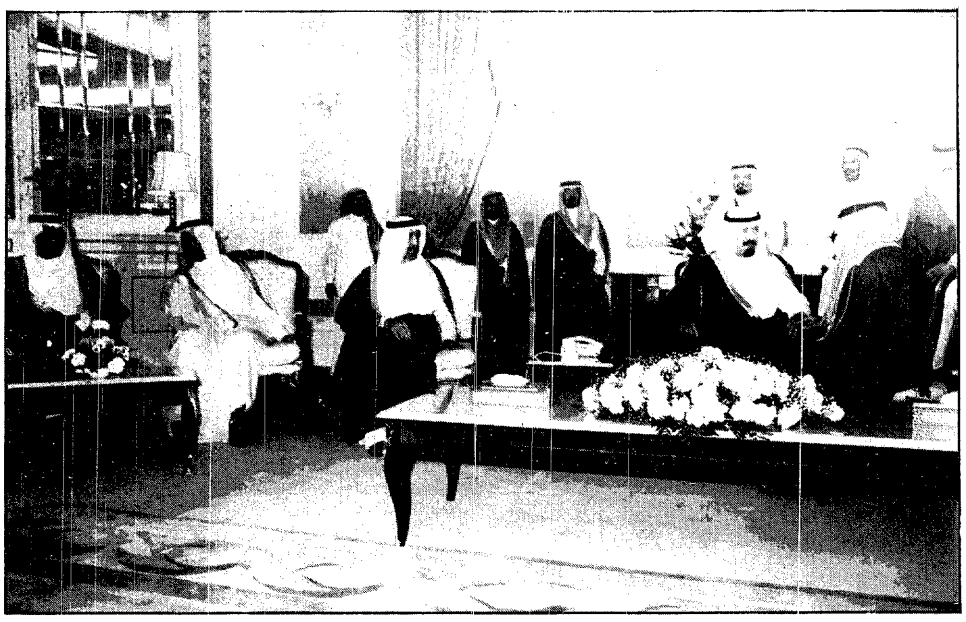

سمو نائب خادم الحرمين يستقبل جموعا من المواطنين

رسالة للملك فهد من البشير

نائب خادم الحرمين يستقبل السفير السوداني وبشارة والجلبي

واس (جدة) :

استقبل نائب خادم الحرمين الشريفين صاحب السمو الملكي الأمير عبدالله بن عبدالعزيز آل سعود في مكتبه بالديوان الملكي بقصر السلام بعد ظهر أمس سفير جمهورية السودان لدى المملكة الأستاذ عيسى مصطفى الذي نقل الى سموه رسالة لخادم الحرمين الشريفين الملك فهد بن عبدالعزيز آل سعود من الفريق اركان حرب عمر حسن أحمد البشير رئيس مجلس قيادة ثورة الانقاذ الوطني في السودان .

وحضر المقابلة معالي المستشار بديوان سمو ولي العهد الاستاذ عبدالمحسن بن عبدالعزيز التويجري .

كما استقبل نائب خادم الحرمين الشريفين في مكتبه بالديوان الملكي بقصر السلام بعد ظهر أمس معالي وزير النفط العراقي الاستاذ عصام عبدالرحيم الجلبي .

كما استقبل نائب خادم الحرمين الشريفين معالي الامين العام لمجلس التعاون لدول الخليج العربية الاستاذ عبدالله بشارة .

ومن ناحية ثانية بعث نائب خادم الحرمين برقية تهنئة لصاحب الفخامة الرئيس جورج بوش رئيس الولايات المتحدة الامريكية بمناسبة ذكرى استقلال بلاده . واستقبل نائب خادم الحرمين الشريفين مساء امس جموعا من المواطنين الذين قدموا للسلام على سموه .

« تفاصيل ص٢ »

نيابة عن نائب خادم الحرمين .. تشرف بغسل الكعبة .. الأمير ماجد :

جميع الاستعدادات للحج اكتملت بشكل ممتاز

الامير ماجد بعد تشرفه بغسل الكعبة تصوير : حسين قنوع

خلف الغامدي (مكة المكرمة) ـ واس)

نيابة عن نائب خادم الحرمين الشريفين صاحب السمو الملكي الأمير عبدالله بن عبدالعزيز تشرف صاحب السمو الملكي الأمير ماجد بن عبدالعزيز امير منطقة مكة المكرمة صباح امس بغسل الكعبة المشرفة .

وقد عبر سمو الأمير ماجد بن عبدالعزيز عن سروره وسعادته بهذه المناسبة واكد سموه ان جميع الاستعدادات الخاصة بموسم حج هذا العام قد استكملت بشكل ممتاز .

ومن ناحية ثانية يجري العمل في مشروع خادم الحرمين الشريفين لتوسعة المسجد الحرام .

« تفاصيل ص٣ »

استجابة لجهود "الثلاثية" :

فتح المعابر بين شطري بيروت واتصالات لفتح المطار

واس ـ ق.ن.أ (بيروت) :

ساد الهدوء بين شطري بيروت امس فيما عكست خطوة فتح المعابر اجواء مريحة وايجابية بينما تواصلت الاتصالات المكثفة لاستئناف الملاحة الجوية واشارت وسائل الاعلام اللبنانية نقلا عن مصادر مطلعة الى ان هناك صعوبات سياسية اعترضت فتح المطار امس .

واكدت المصادر ان هذه الاتصالات ستتبلور خلال الساعات المقبلة .

من جهة ثانية نسبت اذاعة صوت الوطن المقاصدية الى مصدر وزاري قوله ان الجو ايجابي ويمهد الطريق للعبور الى تنفيذ الشق السياسي في مقررات الدار البيضاء وتوقع ان تكون المرحلة المقبلة السياسية يتم فيها مناقشة جميع بنود المقررات مرورا بموضوع الحصارات البحرية .

وكان اللبنانيون في بيروت الغربية قد رفعوا الحصار الذي كان مفروضا على المناطق الشرقية فيما يراه المراقبون نتيجة لجهود اللجنة الثلاثية العربية العليا المكلفة بايجاد حل للأزمة اللبنانية كما اعلنوا فتح المطار لكن صعوبات سياسية اعترضت فتح المطار امس .

(تفاصيل ص ٥)

الأمير نواف يمثل المملكة بمناسبة تسلم منعم الرئاسة

واس « جدة » :

بمناسبة تسلم السيد كارلوس منعم رئاسة جمهورية الارجنتين الصديقة فقد تقرر ان يقوم ان شاء الله صاحب السمو الملكي الامير نواف بن عبدالعزيز آل سعود بتمثيل المملكة العربية السعودية في هذه المناسبة .

وسيرافق سموه لهذا الغرض مندوب من وزارة الخارجية ووزارة الاعلام .

٣٩ قتيلا وجريحا بانفجار في بشاور

رويتر (بيشاور) :

ادى انفجار قنبلة في حافلة في بيشاور امس الى مقتل ١٠ اشخاص واصابة ٣٩ اخرين حسب ما ذكره اطباء .

« عكاظ » تهنىء خريجي كلية الطب بجامعة الملك عبدالعزيز بجدة والناجحين في الثانوية التجارية بجدة ومكة وابها والطائف

[النتائج ص ٩ و١٥]

مجلس القضاء الاعلى :

نتمنى أن يتقبل الله الحج وأن يوحد كلمة المسلمين

واس (جدة) :

اعلن الديوان الملكي في بيان اصدره امس الثلاثاء ان الوقوف بعرفة سيكون بمشيئة الله تعالى يوم الاربعاء الموافق الثاني عشر من يوليو ١٩٨٩م وان عيد الاضحى المبارك سيكون يوم الخميس وفقا لما صدر عن مجلس القضاء الاعلى وفيما يلي نص البيان ..

بيان من الديوان الملكي

جاءنا من مجلس القضاء الاعلى ما يلي

الحمد لله وحده والصلاة والسلام على نبينا محمد واله وصحبه وبعد ..

فقد ثبت شرعاً لدى مجلس القضاء الاعلى بشهادة شاهدين عدلين دخول شهر ذي الحجة هذا العام ١٤٠٩هـ ليلة الثلاثاء الموافق ١٤٠٩/١٢/١هـ حسب تقويم أم القرى الموافق ٤ يوليو عام ١٩٨٩م وبهذا يكون الوقوف بعرفة يوم الاربعاء الموافق ١٢ يوليو عام ١٩٨٩م وعيد الاضحى المبارك يوم الخميس .

وبهذه المناسبة فان مجلس القضاء الاعلى يدعو الله تبارك وتعالى ان يتقبل من حجاج بيته الحرام حجهم وان يجمع المسلمين على الحق وان يوحد كلمتهم وينصرهم على عدوهم وان يوفقهم لما فيه صلاح دينهم ودنياهم انه سميع مجيب

مصادر سودانية مطلعة تكشف لـ "عكاظ" :

تفاصيل محاولة هروب وزير الداخلية السابق

المقدم يونس : المهدى لم يغادر الخرطوم

عمر جستنية « جدة » ـ هاتفيا ، « الخرطوم ـ لندن » ـ « عكاظ » ـ مكتب القاهرة ـ وكالات :

اكدت مصادر سودانية مطلعة لـ « عكاظ » ان وزير الداخلية السوداني السابق مبارك الفاضل موجود باحدى مستشفيات القوات المسلحة السودانية تحت حراسة مشددة بعد محاولته الهرب امس الاول .

واضافت ان قوات الجيش تمكنت من التعرف على الفاضل الذى كان يرافقه اربعة مسلحون وادى ذلك الى اشتباك بين الطرفين .

من جهة ثانية استقبل الرئيس المصرى حسنى مبارك وفد مجلس قيادة الثورة في السودان برئاسة العميد اركان حرب فيصل ابو صالح .

ودعا الفريق عمر حسن البشير رئيس مجلس قيادة الثورة في السودان جون قرنق زعيم حركة التمرد في جنوب السودان للذهاب الى الخرطوم لبدء « مفاوضات سلام » وقال ان قادة ميليشيات الاحزاب في الخرطوم سلموا انفسهم ..

واعلن الفريق بشير وقفا لاطلاق النار في الجنوب من جانب واحد لمدة شهر وعرض عفوا عاما عن الذين يقاتلون الحكومة السودانية لاسباب سياسية .

فيما قال المقدم محمد الامين خليفة يونس عضو مجلس قيادة الثورة السوداني ان الصادق المهدي لم يغادر العاصمة السودانية .

(تفاصيل ص ٥)

اليوم في عكاظ

● ٩٦.٨٤١ خطا هاتفيا بمكة المكرمة والمشاعر المقدسة .
« الاخيرة ص ٢٠ »

● الامين العام للمجلس الاعلى للشئون الاسلامية : اهتمام متواصل من المملكة بالحرمين والمشاعر المقدسة .
« احداث الوطن ص ٢ »

● « عكاظ » ترصد اصداء جولة سمو الامير سلطان الناجحة .. خبراء الاقتصاد يتحدثون .. « المال والاقتصاد ص ٧ »

● الامير نايف يقوم اليوم بجولة تفقدية على مناطق مكة المكرمة والمشاعر المقدسة .
« احداث الوطن ص ٢ »

● عمدة واشنطن : معرض المملكة فرصة لتعزيز التعاون الذى يقود الى السلام العالمى .
« احداث الساعة ص ٤ »

● « عكاظ » تنقل مشاعر المتفوقين فور نجاحهم .
« احداث الوطن ص ١٠و١١ »

● شكر للامير فيصل بن فهد من الوفد الاعلامى الذى رافق ابطال العالم في اسكتلندا .
« عكاظ الرياضية ص ١٧ »

● الامير سعود بن عبدالمحسن يفتتح اعمال الندوة الاسلامية العالمية « احداث الوطن ص ١٣ »

● اكثر من ٣٩ مليون دولار من المملكة لدعم الشعب الفلسطيني وانتفاضته المباركة (احداث الساعة ص ٤)

● الجمجوم يتسلم مفتاح الاتحاد من الناظر . « عكاظ الرياضية ص ١٩ »

● سليمان الرشودى في لقائه بقراء « عكاظ » : لعب عبدالجواد ام لعبت انا .. فسأكون المستفيد
« عكاظ الرياضية ص ١٨ »

.. وغدا

● من اجل تقبيل الحجر الاسود : انهم يزجون بنسائهم في الزحام . « الفكر الاسلامى »

● مستقبل النشاط التعاونى في اليمن يبشر بالخير .
« الوطن العربي »
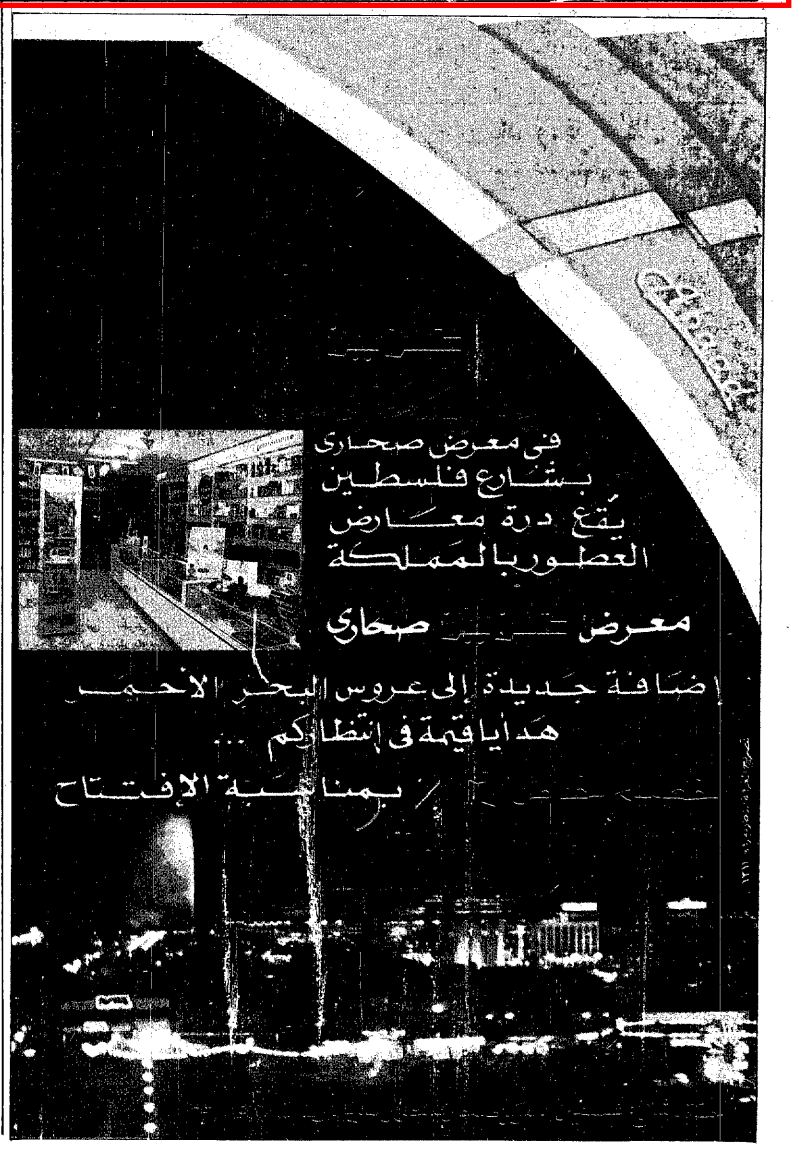
● ٩ بلايين ريال تكلفة مشاريع تطوير منى .
« ضيوف الرحمن »