« عكاظ » تنفرد بمتابعة استقبال نائب خادم الحرمين لأبطال العالم

سمو الأمير عبدالله :

كأس العالم تحقق بفضل الله ثم بدعم وتوجيه خادم الحرمين

شمل نائب خادم الحرمين الشريفين صاحب السمو الملكي الامير عبدالله بن عبدالعزيز ابناءه لاعبي منتخب المملكة للناشئين « ابطال كأس العالم » برعايته الكريمة وابوته الحانية التي كانت بمثابة التتويج لابنائه منتخب الناشئين . وذلك عند استقباله حفظه الله ظهر أمس لبعثة منتخب المملكة للناشئين في قصر سموه بجدة حيث قدمهم لسموه صاحب السمو الملكي الامير فيصل بن فهد بن عبدالعزيز الرئيس العام لرعاية الشباب .

وقد حضر الاستقبال صاحب السمو الملكي الامير بدر بن عبدالعزيز نائب رئيس الحرس الوطني .. وصاحب السمو الملكي الامير ماجد بن عبدالعزيز امير منطقة مكة المكرمة .. ومعالي وزير الاعلام الاستاذ علي الشاعر ومعالي رئيس المراسم الملكية الاستاذ محمد بن عبدالرحمن آل الشيخ وصاحب السمو الامير تركي بن عبدالله بن محمد آل سعود ومعالي الاستاذ عبدالمحسن بن عبدالعزيز التويجري المستشار بديوان سمو ولي العهد .

واستمع الحضور واعضاء البعثة من اداريين ولاعبين الى كلمة ابوية من سمو نائب خادم الحرمين الشريفين هنأ سموه خلالها البعثة بالفوز الكبير الذي تحقق بتوفيق وفضل من الله سبحانه وتعالى ثم بجهود .. ورعاية .. ودعم خادم الحرمين الشريفين الذي يولي ابناءه الشباب جل اهتمامه في سبيل اعداد شباب يجعلون من العقيدة الاسلامية اسمى اهدافهم ويضعون الوطن نصب أعينهم .

وقد اشار سموه الى الابعاد المختلفة لهذا الفوز مشيرا حفظه الله الى المكانة المرموقة التي وصل اليها الانسان السعودي في كل مجال من مجالات التنمية والتقدم التي تعيشها بلادنا .

ووصف سموه الفوز ببطولة كأس العالم بالانجاز الكبير الذي يفخر به كل مواطن .. وكل عربي ومسلم .. وقد كان لحديث سموه الى كل لاعب من اللاعبين بالغ الاثر في نفوسهم حيث كان سموه يتحدث معهم حول ظروف اللقاءات التي شاركوا فيها وكيف تمكنوا من تجاوزها .

وقد اشاد سموه بالروح الوطنية العالية التي كانت سمة للفريق السعودي استطاعوا من خلالها وبما تزودوا به من اعداد وتدريب وتجهيز من تحقيق اكبر بطولات العالم على مستوى الناشئين .

ونوه سموه من خلال ذلك بالجهود الكبيرة التي تبذلها الرئاسة العامة لرعاية الشباب في مجال الشباب والرياضة وقد اثنى سموه الكريم على الروح الطيبة التي تحلى بها شباب هذا الوطن وأكد ان الاصرار والعزيمة الصادقة لابد ان تؤتي ثمارها بحول الله وقال سموه ان خير مثال على تفانيكم هو هذا الانجاز الذي حققتموه للمملكة ولهذا الوطن الغالي الذي لم يبخل على شبابه وناشئيه في شتى النواحي بالدعم المتواصل الذي اهلكم لتحقيق كأس العالم للناشئين وكما حقق اخوانكم من قبل كأس امم آسيا .

ثم وجه سموه صاحب السمو الملكي الامير فيصل بن فهد بن عبدالعزيز بوجوب احتضان هؤلاء الناشئين واعطائهم الفرصة والدعم سواء من انديتهم الرياضية المنتمين اليها او من قبل الرئاسة العامة لرعاية الشباب وقال سموه ان هذا الاحساس بالواجب الذي عليه هذا النشء هو الذي اهلهم لتحقيق هذا الانتصار الكبير .

وقد قدم صاحب السمو الملكي الامير عبدالله بن عبدالعزيز هدايا تقديرية لافراد المنتخب والجهازين الاداري والفني والاعلامي .

مشيرا الى مايبذله سمو الامير فيصل بن فهد في سبيل اعداد الشباب الرياضي وتهيئته بالشكل الذي يتلاءم مع الاسس القويمة التي تمليها علينا عقيدتنا وشريعتنا الاسلامية التي هي عصمة امرنا .

وقد طالب سموه الجميع ببذل المزيد من الجهود في سبيل رفعة هذا الوطن .

وقد تحدث صاحب السمو الملكي الامير فيصل بن فهد بن عبدالعزيز وشكر سمو نائب خادم الحرمين الشريفين نيابة عن اعضاء البعثة واشار الامير فيصل الى ان الفوز الذي تحقق كان بفضل الله سبحانه وتعالى ثم بدعم ومتابعة خادم الحرمين الشريفين وسمو نائبه وسمو النائب الثاني .

وقال الامير فيصل ان استقبال نائب خادم الحرمين الشريفين لبعثة المنتخب تتويج كبير لتلك البطولة ، ودليل يؤكد مدى الرعاية والاهتمام التي يلقاها الشباب السعودي من قيادة هذه البلاد .

وقد وعد الامير فيصل سمو نائب خادم الحرمين الشريفين باسم البعثة على بذل المزيد من الجهود والاستمرارية على طريق الانتصارات مع التمسك بمواثيق العقيدة الاسلامية وبتنفيذ توجيهات خادم الحرمين الشريفين وسمو نائبه .

وعقب اللقاء الابوي الكريم صافح نائب خادم الحرمين الشريفين اعضاء البعثة فردا فردا وتمنى لهم التوفيق والسداد .

سمو نائب خادم الحرمين اثناء الاستقبال

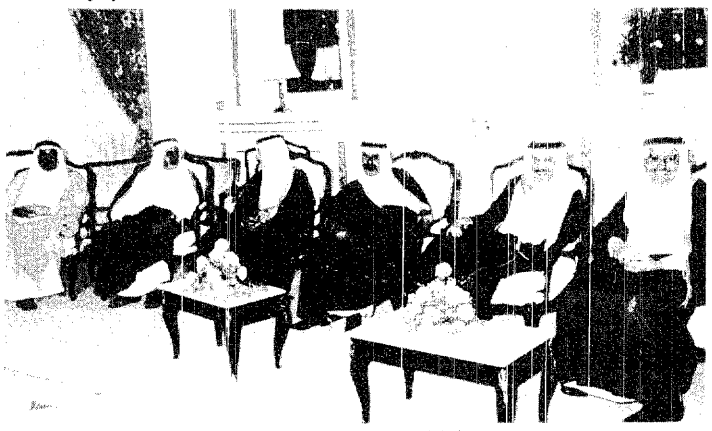

اعضاء الاتحاد السعودي لكرة القدم

تغطية : خالد دراج
تصوير / حسين قنوع

- البطولة ترجمة حقيقية للمكانة المرموقة التي بلغها الانسان السعودي
- عقيدتنا الاسلامية والروح الوطنية العالية سمة شبابنا في كل ميدان
- يجب احتضان هؤلاء الناشئين ودعمهم لتحقيق المزيد من الانتصارات

■ الأمير فيصل بن فهد :

- استقبال نائب خادم الحرمين للبعثة تتويج للبطولة
- نعمل لبذل المزيد من الجهد ، والتمسك بعقيدتنا السمحة
- دعم توجيهات قيادتنا الرشيدة تدفعنا للمزيد من البذل والعطاء

●● لقطات من اللقاء :

● سمو الامير بدر بن عبدالعزيز كان في قصر سمو نائب خادم الحرمين الشريفين منذ وقت مبكر حيث التقى باللاعبين وهنأهم بالانجاز الكبير واشاد بروحهم العالية .. وقد تحدث سموه مع الحضور في العديد من الامور الفنية .

● معالي وزير الاعلام الاستاذ علي الشاعر تلقى شكر وثناء الامير فيصل بن فهد على الجهود الكبيرة التي بذلتها الوزارة في مواكبة هذا الانجاز الكبير .

● اللاعب محمد الدعيع واللاعب جبرتي عبرا عن بالغ اعتزازهما بثناء سموه .

أبطال العالم يعبرون عن مشاعرهم عقب الاستقبال :

لقاؤنا بنائب خادم الحرمين الشريفين تتويج للبطولة

عبدالله دراج « جدة » :

اللقاء الابوي الكريم الذي جمع نائب خادم الحرمين الشريفين صاحب السمو الملكي الامير عبدالله بن عبدالعزيز بابنائه افراد منتخبنا للناشئين . ذلك اللقاء الذي كان له بالغ الاثر وعظيم التأثير في نفوس اللاعبين الذين وصفوا لقاءهم بسموه الكريم انه مواصلة للدعم والاهتمام اللذين توليهما حكومة خادم الحرمين وسمو نائبه لقطاع الرياضة والشباب .

- سعود الحمالي : لقاء سموه المكافأة الاثمن لانجازنا المتواضع ..
- جبرتي علي : فخورون باللقاء الكريم وباللفتة الأبوية الحانية ..
- خالد الرويحي : لقاء سموه الكريم جاء تتويجا كبيرا لفرحتنا ..
- فؤاد أنور : توجيهات سموه دافع قوي لنا لتقديم الافضل ..
- وليد الطرير : نشكره حفظه الله على الرعاية الكريمة

●● فقد اعرب الكابتن سعود الحمالي عن فخره واعتزازه بلقاء نائب خادم الحرمين الشريفين وقال : ان هذا اللقاء يعتبر تشريفا ومكافأة هي الاثمن بالنسبة لنا .. واضاف الحمالي بأن هذا هو الدعم الذي تعود عليه الشباب السعودي من قادة هذا البلد الحبيب مشيرا الى ان اتصال خادم الحرمين الشريفين وسمو نائبه بأعضاء البعثة عقب تحقيق البطولة وسام سيظل يفخر به كل فرد منا .

●● كما عبر الكابتن جبرتي علي جبرتي عن سعادته بلقاء نائب خادم الحرمين الشريفين وقال : نحن في غاية السعادة وفخورون أيما فخر باللقاء الابوي الكريم الذي يعتبر امتدادا لدعم الحكومة الرشيدة لابناء هذا البلد الحبيب .. واضاف جبرتي بأن البعثة كانت تنتظر هذا اللقاء بشوق كريم لتقدم لسموه الكريم ثمرة الجهد الذي شارك الجميع في صنعه ونحن اذ نشكر سمو نائب خادم الحرمين لنتمنى من الله ان يديم على هذه البلاد عزها في ظل قيادة خادم الحرمين الشريفين وسمو نائبه ..

●● الكابتن خالد الرويحي وصف اللقاء بانه فخر لكل من تشرف بالسلام على سمو نائب خادم الحرمين الشريفين وقال : ان لقاءنا به ـ حفظه الله ـ واستماعنا لتوجيهاته الكريمة ستظل في اذهاننا ابدا وسنكرس جهودنا في أن نكون عند حسن ظن الجميع بنا .. واشار الرويحي الى أن اللقاء الابوي جاء في الوقت الذي كنا نريد فيه ان نتوج فرحتنا ونتشرف بلقاء سموه .

●● كما اعرب الكابتن فؤاد انور عن عظيم سعادته باستقبال سمو نائب خادم الحرمين الشريفين لهم وقال : اننا نعتز بهذا التكريم وبهذه اللفتة الابوية الحانية من سموه ـ حفظه الله ـ وقال : ان توجيهاته ستكون دافعا قويا لنا لنقدم المزيد من الجهد والبذل والعطاء في سبيل الرقي بسمعة بلادنا الغالية في المحافل الدولية مستغلين بذلك الدعم اللا محدود والرعاية الكبيرة التي توليها حكومة خادم الحرمين الشريفين وسمو نائبه للرياضة والرياضيين .

●● الكابتن وليد الطرير قال ان لقاء سمو نائب خادم الحرمين الشريفين شرف كبير نعتز به وتوجيهاته ـ حفظه الله ـ دعم كبير لنا وسنسعى باذن الله في المناسبات القادمة الى تكريس الجهد ومضاعفته ليتسنى لنا خدمة بلدنا واسعاد جماهيرنا الحبيبة .

ونحن نتقدم الى سمو نائب خادم الحرمين بالشكر .. ونرجو من الله ان يديم عز هذا الوطن في ظل رعاية خادم الحرمين وسمو ولي عهده الامين .

●● حارس منتخبنا وصمام امانه الكابتن محمد الدعيع قال : كنا نتطلع الى هذا اللقاء الابوي الكبير قبل ان نلعب المباراة النهائية لكي نتشرف بالسلام على سمو نائب خادم الحرمين ونقدم له هديتنا المتواضعة التي كان لدعم وتوجيهات خادم الحرمين الشريفين وسمو نائبه الاثر الكبير في تحقيقها .. ولاشك اننا فخورون بهذا اللقاء وبهذه اللفتة الابوية الكريمة التي تعبر عن الاواصر التي تربط قادة هذا البلد بالمواطن .

●● الكابتن سليمان الرشودي قال : لا تسعني الفرحة وانا اتشرف بالسلام على سمو نائب خادم الحرمين الشريفين الذي تفضل بادلاء توجيهاته الكريمة التي كانت اكبر مكافأة بالنسبة لنا .. واضاف الرشودي قائلا : أنا احد ابناء هذا الوطن الذي نتشرف ان نخدمه ونقدم له بعضا من الواجب علينا تجاهه وما كأس العالم الا هدية متواضعة نظير الجهود التي بذلها المسئولون في سبيل تحقيق ذلك الانجاز .. ويكفينا فخرا نحن اللاعبين تشرفنا بالسلام على نائب خادم الحرمين الشريفين صاحب السمو الملكي الامير عبدالله بن عبدالعزيز .

●● كما اعرب الكابتن عارف بورشيد عن اعتزازه وافتخاره بلقاء سمو نائب خادم الحرمين الشريفين وقال الكابتن بورشيد : الذي شملنا جميعا بعطفه وحنانه ورعايته وتوجيهاته الكريمة التي ستكون دافع كبير لنا جميعا في التفاني في خدمة هذا البلد الذي لم يأل القائمون على رعايته جهدا في توفير كافة سبل الراحة لمواطنيه ونحن اذ نشكر سموه الكريم لنتمنى من الله ان يديم عز الوطن الحبيب في ظل قيادته الكريمة .

خالد الرويحي

سعود الحمالي

الطرير

اننى اعتبر هذا اللقاء لقاء تاريخيا تشرفنا خلاله بالسلام على سمو الامير عبدالله الذى اكرمنا أيما اكرام بتوجيهاته السديدة وبتهانيه القلبية التى كنا قد تلقيناها منه ـ حفظه الله ـ في اسكتلندا .

وباسمى وباسم اللاعبين اتوجه الى سموه الكريم بالشكر العظيم على دعمه ومساندته وتكريمه لنا .

- سليمان الرشودي : يكفينا فخرا تشرفنا بالسلام على سمو نائب خادم الحرمين ..
- عارف بورشيد : اللقاء التاريخي بسموه دافع قوي لتقديم المزيد ..

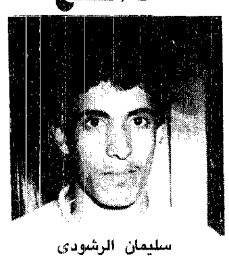

سليمان الرشودي

عارف بورشيد

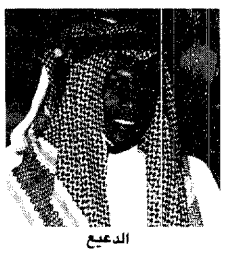

الدعيع

اعضاء الاتحاد السعودي لـ « عكاظ » :

- عبدالله الدبل : استقبال نائب خادم الحرمين لنا دعم للرياضة والرياضيين
- علي داوود : لقاؤنا بسموه الكريم اغلى ثمار كأس العالم
- د . عبدالفتاح ناظر : توجيهاته الكريمة شرف نسعى لتحقيقه ..

اعرب الاستاذ عبدالله الدبل عضو الاتحاد السعودي لكرة القدم عن عظيم سعادته بمناسبة استقبال سمو نائب خادم الحرمين الشريفين لاعضاء بعضة منتخبنا للناشئين واعضاء الاتحاد السعودي لكرة القدم وقال : ان تشرفنا بالسلام عليه ـ حفظه الله ـ يعتبر دعما كبيرا للرياضة والرياضيين الذين تعودوا على مثل ذلك الدعم من حكومة خادم الحرمين الشريفين وسمو نائبه .

واضاف الدبل قائلا : ويحق للشعب السعودي ان يفخر بالانجاز ويفخر بالقيادة الحكيمة التى تقف مع وخلف كل انجاز مشيرا سعادته الى ان توجيهات سموه الكريم ستظل عالقة بذهن كل من تشرف بالسلام عليه ـ حفظه الله ـ لانها موجهة بطريقة ابوية شعرنا من خلالها بالتلاحم الكبير بين قيادة هذا البلد ومواطنيه .

●● كما اعرب الاستاذ علي داوود عن اعتزازه باللقاء الإبوى الكريم الذي جمعهم بسمو نائب خادم الحرمين الشريفين وقال : ان هذا اللقاء جاء تتويجا هو الاغلى للبطولة التى حققها ابطالنا بدعم حكومة خادم الحرمين الشريفين وسمو ولي عهده الامين .

واضاف الداوود قائلا : ان تشرف اللاعبين بالسلام على خادم الحرمين وسمو نائبه حلم كانوا يرجون تحقيقه وبالفعل استطاعوا بعزيمتهم واصرارهم على تحقيق بطولة كأس العالم ليتشرفوا في اليوم التاريخي بالسلام على سمو نائب خادم الحرمين الشريفين ويستمعوا لتوجيهاته الكريمة ويقدموا كأس العالم كهدية متواضعة لسموه الكريم .

●● الدكتور عبدالفتاح ناظر عضو الاتحاد السعودي لكرة القدم قال : تشرفت كغيرى من اعضاء بعثة منتخبنا للناشئين واعضاء الاتحاد السعودي بالسلام على نائب خادم الحرمين الشريفين

الدبل

داود

ناظر