بسم الله الرحمن الرحيم

عكاظ الأسبوعية

٣١ صفحة — ٢ ريال

مدير عام المؤسسة ورئيس التحرير : هاشم عبده هاشم

السنة الثالثة والاربعون العدد ١٢٦٠٩ الاثنين ١٠ ذو الحجة ١٤٢١هـ ٥ مارس ٢٠٠١م

MONDAY, DU.ALHEJJAH, 10, 1421 H - MARCH, 5, 2001 G. No. 12609

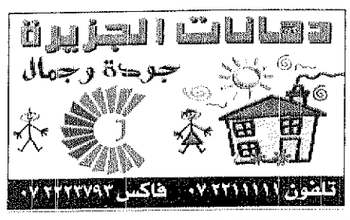

تبادل التهاني بالعيد مع قادة الدول الشقيقة

المليك يصل منى للاشراف المباشر على راحة الحجيج

واس - منى - جدة:

وصل يحفظ الله ورعايته خادم الحرمين الشريفين الملك فهد بن عبدالعزيز آل سعود الى منى امس للاشراف المباشر على راحة حجاج بيت الله الحرام ولبطمئن على جميع مراحل الخطة العامة لتنقلات الحجاج في المشاعر المقدسة كما هي عادته في كل عام.

وكان في مقدمة مستقبليه حفظه الله صاحب السمو الملكي الامير سلطان بن عبدالعزيز النائب الثاني لرئيس مجلس الوزراء ووزير الدفاع والطيران والمفتش العام واصحاب السمو الملكي الامراء.

هذا وقد تبادل حفظه الله التهاني بعيد الاضحى المبارك مع عدد من قادة الدول العربية والاسلامية الشقيقة حيث تلقى منهم اتصالات هاتفية مهنئين متمنياتهم المزيد من التقدم والرقي وان يعيده الله على الجميع بموفور الصحة والسعادة.

(تفاصيل ص ٣)

سموه تبادل التهاني مع قادة الدول العربية والاسلامية

الأمير سلطان يبدأ جولته التفقدية لعسير الخميس

عبدالرحمن الفرلي - عسير:

يبدأ صاحب السمو الملكي الأمير سلطان بن عبدالعزيز النائب الثاني لرئيس مجلس الوزراء ووزير الدفاع والطيران والمفتش العام اعتبارا من بعد ظهر الخميس القادم جولته لتفقد تحيات وتهاني خادم الحرمين الشريفين وسمو ولي عهده الأمين لمنسوبي القطاعات العسكرية بمنطقة عسير.. ويفتتح سموه اثناء الجولة العديد من مشاريع الخير والنماء.

من ناحية اخرى تبادل سموه التهاني بالعيد مع رؤساء وقادة الدول العربية والاسلامية الشقيقة وعبر سموه لهم عن اطيب تمنياته ودعوته بأن يعيده الله سبحانه وتعالى على الجميع بموفور الصحة والسعادة.

تفاصيل (ص ٣،٢)

توزيع لـ «الأسبوعية» ٤ جوائز أمنية و٤ اختناقات مرورية (ص ٦)

بالحب والولاء نهنئ بعيد الأضحى

○○ بالحب والعهد على تواصل الولاء والإخلاص ترفع مؤسسة «عكاظ» للصحافة والنشر أطيب التهاني بعيد الأضحى المبارك إلى خادم الحرمين الشريفين وسمو ولي عهده الأمين وسمو النائب الثاني مبتهلة إلى الله عز وجل أن يحفظهم ذخرا لنوطن وسندا للأمة..

○○ وتتقدم «عكاظ» بأجمل التبريكات الى الشعب السعودي الكريم داعية رب العزة والجلال أن يعيد هذه الأيام المباركة عليه وهو يرفل في الرخاء والأمن والأمان وفيا لقيادته الرشيدة مخلصا لوطنه الأبي.

○○ وتهنئ «عكاظ» بهذه المناسبة الأمة الاسلامية سائلة الله سبحانه وتعالى أن تتجاوز كبوتها وتستجمع صفوفها لمواجهة تحديات القادم من الأيام..

○○ وإذ تهنئ «عكاظ» ضيوف الرحمن القادمين الى الأراضي المقدسة من كل فج عميق تدعو الله أن يتم عليهم نعمته ويكمل لهم نسكهم ويعيدهم إلى أوطانهم سالمين غانمين متطهرين من كل ذنوبهم.

سموه تبادل التهاني بالعيد مع القادة العرب والمسلمين

ولي العهد يصل منى للاشراف مع المليك على ما يقدم للحجيج

واس - منى - جدة:

يحفظ الله ورعايته وصل صاحب السمو الملكي الامير عبدالله بن عبدالعزيز ولي العهد ونائب رئيس مجلس الوزراء ورئيس الحرس الوطني امس الى منى للاشراف مع خادم الحرمين الشريفين الملك فهد بن عبدالعزيز آل سعود على ما يقدم لحجاج بيت الله الحرام من خدمات وتسهيلات ليؤدوا مناسكهم في يسر وسهولة وامان واطمئنان وكذلك متابعة مراحل الخطة العامة لتنقلات الحجاج في المشاعر المقدسة كما هي عادة سموه في كل عام.

من جهة ثانية تبادل سموه التهاني بعيد الاضحى المبارك مع رؤساء وقادة الدول العربية والاسلامية الشقيقة فتلقى اتصالات هاتفية منهم فيها بعث برقيات تهنئة لهم متمنياً لهم المزيد من التقدم والازدهار والرفعة.

(تفاصيل ص ٣)

الأمير عبدالمجيد: نفرة الحجيج تمت بكل يسر وسهولة

سموه يتابع نفرة الحجيج من عرفات الى مزدلفة

عبدالله الحارثي - عرفات - مزدلفة:

□ تابع صاحب السمو الملكي الامير عبدالمجيد بن عبدالعزيز امير منطقة مكة المكرمة ورئيس لجنة الحج المركزية نفرة الحجيج من عرفات الى مزدلفة واشرف سموه اشرافا مباشرا على دفق قوافل الحجيج الى مزدلفة بعد ان من الله عليهم بالوقوف على صعيد عرفات.

واكد سمو الامير عبدالمجيد بن عبدالعزيز لوكالة الانباء السعودية ان نفرة الحجيج من عرفات الى مزدلفة تمت ولله الحمد بكل يسر وسهولة ولم تسجل اي حوادث تذكر بفضل الله عز وجل واهاب سموه بالحجاج اتباع التعليمات والارشادات التوعوية عند رمي الجمار لتلافي حدوث الاختناق والازدحام الذي قد يحدث بسبب عدم التقيد بالتعليمات الخاصة برمي الجمار مشيرا سموه الى ان هذه التعليمات اعدت من اجل راحتهم وسلامتهم.

«تفاصيل ص ٦»

مفتي المملكة في خطبة «عرفة»:

أين منظمات حقوق الإنسان مما يحدث في فلسطين؟ (ص ٩)

مفتي المملكة يلقي الخطبة

مدني لـ «الأسبوعية»: نأخذ في الاعتبار قناعات الحجاج

تسهيل الرمي بالتفويج

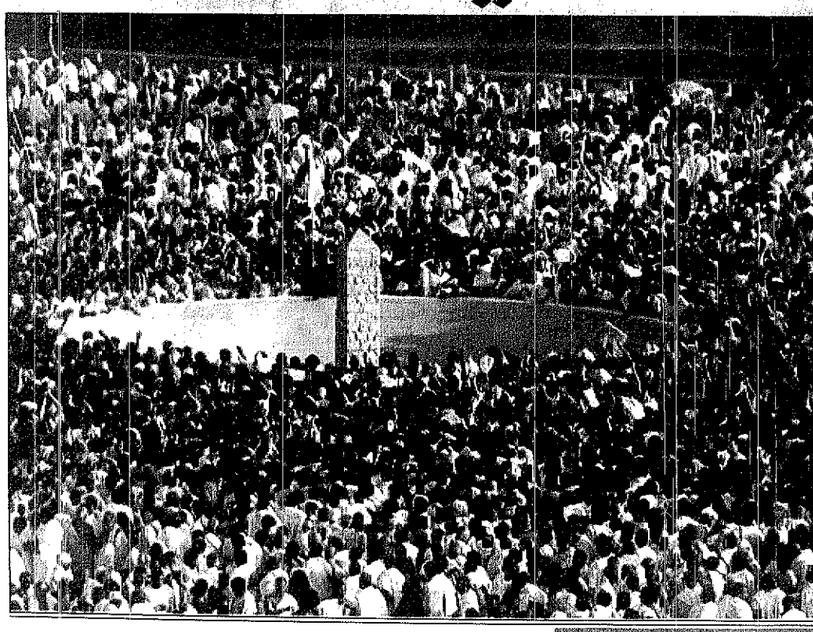

عبدالرحمن الحارثي - بعثة عكاظ - المشاعر المقدسة:

يبدأ اليوم صيوف الرحمن برمي جمرة العقبة الكبرى بعد ان من الله عليهم بالوقوف على صعيد عرفات الطاهر مهللين مكبرين ومكتسين بالبياض وداعين الله سبحانه وتعالى ان يجعل حجهم مبرورا.

وفي هذا السياق بدأت عملية تفويج حجاج بيت الله الحرام لرمي الجمرات وسط تكامل في الخدمات وتنظيم يمكن ضيوف الرحمن من اداء هذه الشعيرة بيسر وسهولة حيث التزم عدد كبير من الحجيج بآلية المواعيد التي وضعتها وزارة الحج الا ان البعض يعتقد ان الرمي يكون فقط بعد الزوال وحتى غروب الشمس. وقال معالي وزير الحج الاستاذ اياد مدني لـ «عكاظ»: كل ما يتعلق باداء هذه الشعيرة يترك للحاج وقناعته ونحن لسنا طرفا في تقييد قناعات الحجاج ولكن نحن نعاونون بالبعد التنظيمي وكما تعلمون جسر الجمرات له طاقة استيعابية يتحملها بقسميه العلوي والسفلي حيث يستوعب ١٠٠ الف شخص في الساعة الواحدة ونحن ننسق مع بعثات الحج لتفويج الحجاج الى جسر الجمرات بما يتوافق مع قناعات الحجاج حتى لا يكون هذا التدفق تدفقا غير منظم وقد حققت هذه الآلية نجاحا كبيرا ولله الحمد. ومن جانبه قال رئيس الهيئة التنسيقية لارباب الطوائف عبدالله علاء الدين ان هناك ستا من مؤسسات الطوافة تلتزم بانظمة وزارة الحج لتحقيق الهدف المرجو منها وايجاد آلية منظمة تخدم جميع الحجاج ونحن بدورنا نسعى لتوضيح الصورة على اكمل وجه حتى تتم عمليات التفويج بنجاح.

وحول اعتقاد بعض الحجاج ان الرمي يكون فقط بعد الزوال وحتى غروب الشمس يقول فضيلة الشيخ محمد بن عبدالله السبيل عضو هيئة كبار العلماء وامام وخطيب المسجد الحرام الكثير من حجاج بيت الله الحرام يعتقدون ان الرمي يكون بعد الزوال وحتى الغروب فقط وهذا ليس صحيحا غير ان هذا الوقت هو الافضل للمقتدر اما فيما يتعلق بالرمي بعد الغروب وحتى منتصف الليل فهو جائز ويكون للضعفاء من الرجال والنساء وغير المقتدرين وفي هذا الوقت انصح جميع الحجاج ان يتحلوا بالصبر والتسامح فيما بينهم. وقد شهد يوم امس تصعيد حجاج بيت الله الحرام من منى إلى عرفات وتم ذلك بنجاح..

أسعار الأضاحي نار في جدة.. معقولة بالرياض.. منخفضة بالقنفذة والباحة (ص ١١)

أسعار الأضاحي نار

«عيدية» «عكاظ» لمتسابق سوداني بالقصيم (ص ٥)

ثمن الارهاب الاسرائيلي: ٢٨ قتيلا وجريحا في عملية «ناتانيا» (ص ١٤)

مسعفون اسرائيليون يحملون امرأة اسرائيلية جريحة الى سيارة الاسعاف عقب الهجوم الاستشهادي في ناتانيا امس (عكاظ - رويترز)

مهمة وطنية للاتحاد والهلال في طهران

(تفاصيل صفحات الرياضة)

استثمار مخلفات موسم الحج (ص ١١)

كورنيش العروس يحتضن المعيدين (ص ١١)

النروج تجبر القادمين من بريطانيا بتطهير أقدامهم (ص ١٠)

حظر استيراد اللحوم من لبنان وتركيا (ص ٥)

أيها السادة.. افتحوا قلوبكم (ص ١٨)

عيد كبير.. وفرحة خجولة (ص ١٦)

الحج بالتصاريح الوهمية (ص ١٥)

الهوساوي مصاص دماء «الغلايا» (ص ١٥)

حنين لا يطفئه الهديل (ص ١٥)

وايت يقتحم معرض سيارات (ص ٢٢)

«فضائيات» تسوق الملل (ص ١٩)