بسم الله الرحمن الرحيم

عكاظ الاسبوعية

السنة الحادية والاربعون العدد ١٢٢١٠ الاثنين ٢٥ شوال ١٤٢٠هـ الموافق ٣١ يناير ٢٠٠٠م

مدير عام المؤسسة ورئيس التحرير : هاشم عبده هاشم

SHAWWAL-25 - 1420 H - JANUARY - 31 - MONDAY 2000 G. No. 12210

الرئيس الجزائري استقبله امس.. الامير نايف:

الحاجة ملحة لاعلام يقظ وميثاق عالمي لمكافحة الارهاب

سهيل الخالدي - الجزائر:

اكد صاحب السمو الملكي الامير نايف بن عبدالعزيز وزير الداخلية الرئيس الفخري لمجلس وزراء الداخلية العرب على استقبل فخامة الرئيس الجزائري عبدالعزيز بوتفليقة له امس بالجزائر ان المملكة دائما مع الجزائر لكل ما فيه خيرها وسلامتها واستقرارها وغير سموه بان الرئيس بوتفليقة تحدث خلال لقائه به عن كل ما يهم العلاقات بين البلدين الشقيقين وكذلك الامة العربية وغير سموه عن سعادته بنقل ما تحدث به فخامته خلال المقابلة الى اخيه خادم الحرمين الشريفين الملك فهد بن عبدالعزيز وسمو ولي عهده وسمو النائب الثاني - حفظهم الله - وقال سموه في رده على سؤال عن استراتيجية مكافحة الارهاب ان اللجنة المختلة بوضع البنية التنفيذية لمكافحة الارهاب ستجتمع قريبا من اجل اقرار الخطة التنفيذية التي ستباشر من قبل جميع وزراء الداخلية وشدد سموه على اهمية الاعلام العربي والمسلمين والباحثين العرب للتعاون من اول ابعاد الارهاب عن وطننا العربي قال سموه اننا ندعو العالم كله الى وضع ميثاق او اتفاقية لمكافحة الارهاب تحت مظلة هيئة الامم المتحدة هذا وقد اعتمد وزراء الداخلية العرب في ختام اجتماعهم مشروع الاستراتيجية الامنية العربية في صيغتها المطورة اضافة الى اعتماد خطة اعلامية عربية نموذجية شاملة لتوعية المواطن العربي ضد اخطار الارهاب.

(التبيان الختامي وقراءة وتفاصيل ص١١)

سمو ولي العهد يستقبل وفد رجال الاعمال الامريكيين

واس - الرياض:

استقبل صاحب السمو الملكي الامير عبدالله بن عبدالعزيز ولي العهد ونائب رئيس مجلس الوزراء ورئيس الحرس الوطني في مكتب سموه بالديوان الملكي بقصر الياسمة امس وفد رجال الاعمال الامريكيين برئاسة جاك روزن الذي يزور المملكة حاليا.

وحضر الاستقبال صاحب السمو الملكي الامير عبدالعزيز بن عبدالله بن عبدالعزيز ومعالي الاستاذ عبدالمحسن بن عبدالعزيز التويجري المستشارين في ديوان سمو ولي العهد ورئيس مكتب الدراسات المتخصصة الدكتور عبدالرحمن السعيد والدكتور صالح بن فارس الزهراني وسفير الولايات المتحدة الامريكية لدى المملكة وايلش فاوفر.

سموه لدى استقباله اعضاء الوفد الامريكي

سمو الامير سلطان يشكر اعضاء مجلس السفراء العرب بروما

واس - الرياض:

اعرب صاحب السمو الملكي الامير سلطان بن عبدالعزيز النائب الثاني لرئيس مجلس الوزراء ووزير الدفاع والطيران والمفتش العام عن شكره لاعضاء مجلس السفراء العرب في روما على ما ابدوه من مشاعر طيبة وعلى تفاعلهم وامتنانهم بما يخدم الجالية العربية والاسلامية في ايطاليا.

جاء ذلك في برقية تلقاها من سموه صاحب السمو الملكي الامير محمد بن نواف بن عبدالعزيز سفير المملكة العربية السعودية في ايطاليا رداً على البيان الذي رفعه سموه السفير نيابة عن اعضاء المجلس بمناسبة افتتاح سمو النائب الثاني مركز الملك عبدالعزيز للعلوم الاسلامية في جامعة بونونيا الايطالية.

(تفاصيل ص٦)

الشورى يصادق على اتفاقية الاعفاء الضريبي المتبادل بين المملكة وامريكا (ص٤)

جائزة «عكاظ» ليوم ١٦ يناير لرقيب اول بحرس الحدود بنجران (ص ٣٢)

- الامير سعود الفيصل يعود للرياض الاسبوع المقبل (ص٢)

المفاوضات المتعددة الاطراف تنطلق اليوم في موسكو (ص١٠)

- خالد البراهيم: هذا المرض قتلته بجنيهات الذهب وكي الصدر (ص٢٠)

سمو يفتتح غدا متحف الحرمين الشريفين ويرأس مجلس المنطقة

الامير عبدالمجيد: اسبوع الشجرة واجب ديني ووطني

ابراهيم عقيلي - جدة، محمد بوش -مكة المكرمة:

اوضح صاحب السمو الملكي الامير عبدالمجيد بن عبدالعزيز امير منطقة مكة المكرمة ان الاحتفال باسبوع الشجرة ما هو الا تذكير باهمية هذه المناسبة التي تعد واجبا دينيا ووطنيا داعيا سموه الى ضرورة تكاتف الجهات المعنية من اجل ابراز مدننا الجميلة. وبين سموه في تصريح على الهتاشمه حق الانسان على وطنه اذا من ان هناك العديد من العناصر والاشخاص الذين لا يستفيدون الا من الاعلان عنها قريبا من جهة ثانية بلغت سموه يوم غد الثلاثاء متحف الحرمين الشريفين بمكة المكرمة الذي انشائه ان رئاسة العامة لشؤون المسجد الحرام والمسجد النبوي الشريف بمناسبة احتفال المملكة بمرور مائة عام على تاسيسها من جهة ثانية يرأس سموه غدا مجلس منطقة مكة المكرمة الذي يعقد جلسته الاولى ضمن اعمال الدورة الاولى للعام المالي الحالي ١٤٢٠-١٤٢١ وذلك بديوان الامارة بمكة المكرمة.

(التفاصيل ص٣)

سمو يدوع الرئيس الاندونيسي ويفتتح اللقاء السادس للجمعية السعودية لعلوم الأرض

الامير سلمان: الوطن يزخر بالثقافة والمثقفين جنباً لثمرة زرعها خادم الحرمين الشريفين

واس (الرياض)

اختتم الرئيس الاندونيسي عبدالرحمن وحيد امس زيارته الرسمية الى المملكة عائدا الى بلاده. وكان في مقدمة مودعي فخامته صاحب السمو الملكي الامير سلمان بن عبدالعزيز امير منطقة الرياض.

من جهة ثانية غير صاحب السمو الملكي الامير سلمان بن عبدالعزيز امير منطقة الرياض عن سعادته بمشاهدة علماء ومثقفي بلادنا العزيز يتسابقون لاثراء مشتبلتنا العلمية بكل جديد وبشيشوا الجميع ان الرياض والوطن بأكمله يزخم بالثقافة والمثقفين وما ذلك الا ثمرة زرعها قائد فخامة سموه وخادم الحرمين الشريفين - حفظه الله - عندما كان وزيرا للمعارف وما مبنى ذلك الا مرحلة اولى اتتها ثمارها الطيبة الحكيمة وبتشجيعه الكريم جاء ذلك خلال افتتاح سموه مساء امس اللقاء السادس للجمعية السعودية لعلوم الارض الذي تنظمه مدينة الملك عبدالعزيز للعلوم والتقنية وذلك بقصر الثقافة بالحي الدبلوماسي بالرياض. تفاصيل ص ٣.

الطريق الى الحضارة: «الجنادرية» تؤاخي بين التراثي والثقافي

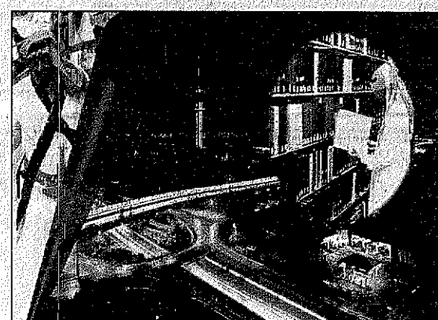

بركات بلّه - جدة:

برعاية خادم الحرمين الشريفين الملك فهد بن عبدالعزيز - حفظه الله - وصاحب السمو الملكي الامير عبدالله بن عبدالعزيز ولي العهد ونائب رئيس مجلس الوزراء ورئيس الحرس الوطني تنطلق بعد غد الاربعاء فعاليات المهرجان الوطني للتراث والثقافة «الجنادرية ١٥» في قرية الجنادرية بالرياض. الحدث الابرز الذي يميز المهرجان الخامس عشر عما سواه من المهرجانات السابقة انه يجيء متزامناً مع اختيار الرياض عاصمة للثقافة العربية، في اوائل شهادة على هذه العلاقة التاريخية بين التراث الذي يحتفي به في ايام الجنادرية، والثقافة التي اختيرت للرياض عاصمة عربية لها عبر كوشيرو مانيسوورا مدير عام منظمة الامم المتحدة للتربية العلوم والثقافة اليونسكو، عن هذا الاختيار بان ارض مكة المكرمة في مهد الاسلام الذي مثل احدى الديانات الكبرى في البشرية وان المملكة هي مهبط اعرق حلقة (اليونسكو) ومن اشدهم التزاماً بها في قضايا التربية والعلوم والثقافة، منوهاً بما قدمته من دعم سخي ومساعدات للعديد من برامج اليونسكو ومساندتها الدائمة لبرنامج (صون التراث الثقافي) مضيفاً ان اعمال المؤتمر عاصمة الثقافة العربية عام ٢٠٠٠م ستوفر فرصاً ثقافية حافلة للرياض والمملكة والمنطقة العربية برمتها. مما يساعد على النهوض بالتراث الثقافي ويشي الاشكال الفنية وابداع المسلمة الثقافي من خلال تشجيعة من الانشطة الثقافية: بل ان مدير عام منظمة الامم المتحدة للتربية والعلوم والثقافة يمضي الى ابعد من ذلك عندما يقرر ان «كل حجر في المملكة يشهد على الماضي وكل منظر طبيعي فيها تاريخ» لان التراث هو الذي يشرح الوحدات المتكاملة لها كواحة الخرج مثلاً مركزاً لعظمة الحضارة الزراعية، ولا يزال بامكان المرء ان يعجب في اقدم جزء من هذه المدينة بمنظر مجمع العمدة القديم الذي بقلعته وقصوره وهو مجمع ما برح يشكل اهم اثر من آثار الهندسة المحلية، مما يؤكد ان المملكة في ايضاً بلاد ذو ثقافة حية ينبض بحياة فنية معاصرة، زاوج الثقافي والتراثي في المملكة تكتمل خطوطها لدى صاحب السمو الملكي الامير بدر بن عبدالعزيز نائب رئيس الحرس الوطني ورئيس اللجنة العليا للمهرجان وذلك عندما يؤكد سموه: «ان الشجرة التي لا يذر لها لا تقوى على عصف الرياح، والثقافة هي السلم الذي تصعد عليه الدول لتصل الى قمة الحضارة، كما انها الصورة الحية للدولة التي تحمد ملامح شخصيتها وقوام وجودها وهي المدخل الى الحضارة ان لم تكن احد المحتوى وكلهما مقدماً على العلاقة التبادلية ما بين الثقافة والتراث فكلاهما يؤثر ويتأثر بالآخر وهدفهما النهائي هو صنع الحضارة.

عالمة الذرة العربية سعاد الهجرسي وفي الاطار المفقودة فطوم

ابا الخيل لـ «عكاظ»: قبيل الاتفاقية الانتحابية في استشارية التعاون (ص٨)
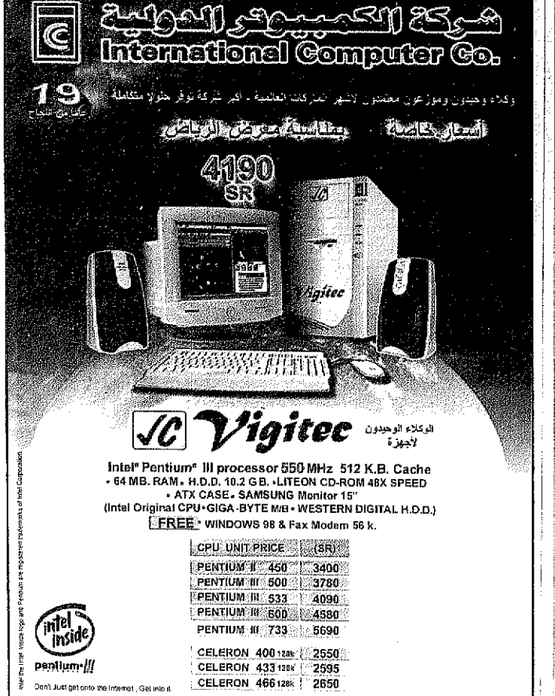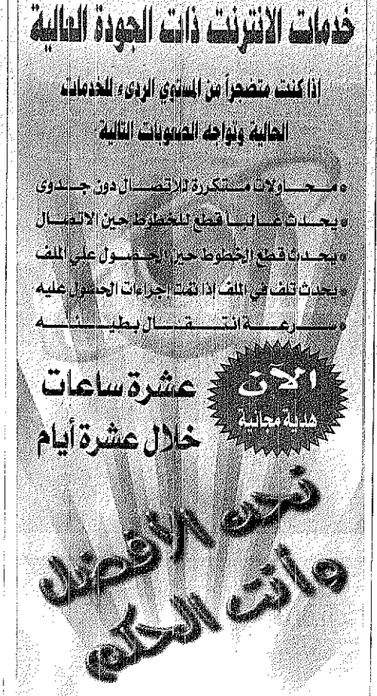
محاولة اغتيال يهودية لعميدة «فطوم»