عكاظ
OKAZ
سياسية . اجتماعية . اقتصادية
□ السنة التاسعة والثلاثون ـ العدد ١١٣٦٠ الثلاثاء ٢٢ جمادى الاولى ١٤١٨هـ الموافق ٢٣ سبتمبر ١٩٩٧م □
JUMADA'I, 22 1418 H -SEPTEMBER 23- TUESDAY 1997G- No.: 11360

شركة الجهات الاربع السعودية FOUR WINDS SAUDI ARABIA LTD
تغليف و نقل
الأثاث والبضائع
تخزين
نقل عام
شحن جوي/بحري
تخليص جمركي

جدة	الرياض	الدمام	الجبيل	ينبع	تبوك
٦٩١٨٨٨٣	٤٥٤٤٠٨٠	٨٥٧٤٤٢٤	٣٦١٣٢٠٣	٣٢٢٨٤٢٩	٤٢١٠٤٦٧

بشرى لأهالي مدينة جدة
إفتتاح مستوصف سلامتك ٢
طب أسنان اخصائيون طب الساعة
طب عام طوارئ ٢٤ ساعة
حي الصفا جنوب سوق السوريين ٦٩٣٢٥٠٠
شرق دوار الشاكرين ٦٧٨٣١١١

خادم الحرمين الشريفين في مجلس الوزراء داعيا للتمعن في مفهوم اليوم الوطني:

الدولة لن تدخر وسعا لاستمرار التنمية والعطاء والانتاج

[واس - جدة]

□ اكد خادم الحرمين الشريفين الملك فهد بن عبدالعزيز آل سعود أن اليوم الوطني للمملكة العربية السعودية هو يوم التوحيد والوحدة والتآخي والبناء.

واعلن ان ما من الله به على الملك عبدالعزيز يرحمه الله من لم شمل هذه البلاد وتوحيد ارجائها وتوطيد دعائم الأمن والاستقرار في ربوعها ما كان ليتحقق لولا فضل الله عز وجل وتوفيقه على الملك عبدالعزيز الذي ادرك الابعاد الحقيقية التي يرمي اليها توحيد المملكة العربية السعودية.

واستعرض خادم الحرمين الشريفين خلال ترؤسه - حفظه الله - بعد ظهر أمس جلسة مجلس الوزراء التي عقدت في قصر السلام بمدينة جدة المنهج الاصلاحي الذي نهجه الملك عبدالعزيز مستنيرا في هذا الخصوص بما كتبه المؤرخون والباحثون من دراسات وابحاث عن نشأته وتكوينه وفكره وملحمة البطولة التي حققها لتحويل المجتمع السعودي من مجتمع متفرق متشتت الى مجتمع متوحد متضامن متآلف يعرف حقوق الوطن ومتطلبات المواطنة.

وأبان معالي وزير الاعلام الدكتور فؤاد بن عبدالسلام الفارسي في بيانه الى وكالة الانباء السعودية ان الملك عبدالعزيز يرحمه الله من لم شمل هذه البلاد وتوحيد ارجائها وتوطيد دعائم الأمن والاستقرار في ربوعها ما كان ليتحقق لولا فضل الله عز وجل وتوفيقه على الملك عبدالعزيز الذي ادرك الابعاد الحقيقية التي يرمي اليها توحيد المملكة العربية السعودية.

واستعرض خادم الحرمين الشريفين خلال ترؤسه - حفظه الله - بعد ظهر أمس جلسة مجلس الوزراء التي عقدت في قصر السلام بمدينة جدة المنهج الاصلاحي الذي نهجه الملك عبدالعزيز مستنيرا في هذا الخصوص بما كتبه المؤرخون والباحثون من دراسات وابحاث عن نشأته وتكوينه وفكره وملحمة البطولة التي حققها لتحويل المجتمع السعودي من مجتمع متفرق متشتت الى مجتمع متوحد متضامن متآلف يعرف حقوق الوطن ومتطلبات المواطنة.

وأبان معالي وزير الاعلام الدكتور فؤاد بن عبدالسلام الفارسي في بيانه الى وكالة الانباء السعودية ان الملك عبدالعزيز يرحمه الله من لم شمل هذه البلاد وتوحيد ارجائها وتوطيد دعائم الأمن والاستقرار في ربوعها ما كان ليتحقق لولا فضل الله عز وجل وتوفيقه على الملك عبدالعزيز الذي ادرك الابعاد الحقيقية التي يرمي اليها توحيد المملكة العربية السعودية.

وأعلن خادم الحرمين الشريفين ان الملك عبدالعزيز شرع عام ١٣١٩هـ عندما استعاد مدينة الرياض في وضع الأسس الصحيحة لدولته فجاهد في سبيل توحيد المملكة العربية السعودية الى ان تم ذلك عام ١٣٥١هـ الموافق عام ١٩٣٢م.

وجدد الملك المفدى استمرار المملكة العربية السعودية في التمسك بالمنهج الذي سار عليه الملك عبدالعزيز في سياستها الداخلية والخارجية والالتزام بالعقيدة الاسلامية وتأمين حاجات ومتطلبات مواطنيها وتعزيز التعاون المشترك مع المجتمع الدولي.

وقال الملك المفدى «اننا نحمد رب العزة والجلال ان جعلنا خداما لأطهر بقعة في العالم مكة المكرمة والمدينة المنورة وهيأنا لخدمة المواطنين في مناطق المملكة كافة وليثق المواطنون عبدالعزيز من منجزات على الصعد السياسية والاسلامية والاقتصادية والزراعية والاجتماعية والصحية والاعلامية يتمثله كل مواطن في سلوكه الحضاري ومسلكه الانساني في التعامل مع هذه المنجزات وما توخته من معطيات فضلا عن الحفاظ عليها وصيانتها.

وقال خادم الحرمين الشريفين في هذا السياق «ان الملك عبدالعزيز حول مجتمع الجزيرة العربية من قبائل متناثرة الى شعب علمه عبدالعزيز معنى المواطنة والاستقرار وحرص على تفقيهه في الدين وكسب العيش عن طريق مشروع وشريف ونقله من طور الرعي والارتحال الى طور الزراعة والاستقرار ونشر بينه روح المعرفة وطلب العلم فكان هذا العمل الضخم الذي اطلق عليه المؤرخون ملحمة عبدالعزيز الكبرى».

واعلن خادم الحرمين الشريفين ان الملك عبدالعزيز شرع عام ١٣١٩هـ عندما استعاد مدينة الرياض في وضع الأسس الصحيحة لدولته فجاهد في سبيل توحيد المملكة العربية السعودية الى ان تم ذلك عام ١٣٥١هـ الموافق عام ١٩٣٢م.

وجدد الملك المفدى استمرار المملكة العربية السعودية في التمسك بالمنهج الذي سار عليه الملك عبدالعزيز في سياستها الداخلية والخارجية والالتزام بالعقيدة الاسلامية وتأمين حاجات ومتطلبات مواطنيها وتعزيز التعاون المشترك مع المجتمع الدولي.

وقال الملك المفدى «اننا نحمد رب العزة والجلال ان جعلنا خداما لأطهر بقعة في العالم مكة المكرمة والمدينة المنورة وهيأنا لخدمة المواطنين في مناطق المملكة كافة وليثق المواطنون الاعزاء ان دولتهم لن تدخر وسعا في تمكينهم من استمرار تحقيق التنمية والعطاء والانتاج تعليما وتدريبا بجعل منهم سواعد قوية تعلي امجاد هذا الوطن وتمكنهم من دعمه في شتى المجالات».

واضاف معالي وزير الاعلام الدكتور فؤاد بن عبدالسلام الفارسي ان خادم الحرمين الشريفين اشار الى اجتماع وزراء الخارجية العرب الثامن بعد المائة الذي عقد مؤخرا في القاهرة المقر الدائم لجامعة الدول العربية مؤكدا حفظه الله ان استمرار الموقف العربي المتكاتف هو الطريق الأمثل لافهام الحكومة الاسرائيلية ان الدول العربية لن تقبل باقل من تنفيذ قرارات الشرعية الدولية التي تؤكد ضرورة انسحاب اسرائيل الكامل من الاراضي العربية المحتلة في الضفة الغربية والجولان وجنوب لبنان وبقاعه الغربي والكف عن كل السياسات والممارسات التي تتنافى مع جوهر العملية السلمية ونصوص اتفاقيات اوسلو ومرجعية مدريد والقرارات الدولية المتعلقة بهذا الشأن وكذلك تطهير المنطقة من اسلحة الدمار الشامل وادانة الارهاب بكل اشكاله وألوانه مؤكدا ان هذا التوجيه الطيب من جانب الدول العربية هو خيار استراتيجي على اساس الارض مقابل السلام.

وبعد ذلك استعرض الملك المفدى المستجدات على الصعد كافة اقليميا وعربيا واسلاميا ودوليا متمنيا اعزه الله ان يسود العالم الامن والاستقرار لتنعم جميع الامم والشعوب بالحياة الحرة الكريمة.

وفي ختام بيانه لوكالة الأنباء السعودية افاد معالي وزير الاعلام ان مجلس الوزراء ناقش جدول الاعمال وكان مما اتخذه من قرارات ما يلي:

اولا:

- بعد الاطلاع على المعاملة الواردة من ديوان رئاسة مجلس الوزراء.

- وبعد الاطلاع على توصية اللجنة العامة لمجلس الوزراء.

قرر المجلس:

١- اعتماد الحساب الختامي ومحاسبة الارباح والخسائر عن نشاط المؤسسة العامة للخطوط الحديدية وتقرير مراجعي الحسابات للسنة المالية ١٤١٤/ ١٤١٥هـ.

٢- التأكيد على المؤسسة العامة للخطوط الحديدية بمراعاة التوصيات الواردة في المحضر رقم ٤٩ وتاريخ ١٤١٨/٢/١١هـ المعد في هيئة الخبراء.

ثانيا:

- بعد الاطلاع على المعاملة الواردة من ديوان رئاسة مجلس الوزراء.

- وبعد الاطلاع على توصية اللجنة العامة لمجلس الوزراء.

قرر المجلس:

أ - اعتماد الحسابين الختاميين للمؤسسة العامة لصوامع الغلال ومطاحن الدقيق للسنتين الماليتين ١٤١١/ ١٤١٢هـ و١٤٤٢/ ١٤١٣هـ.

ب- على المؤسسة التقيد بما ورد في البند أولا من المحضر المعد في هيئة الخبراء بشأن شمول ميزانيتها لكافة مستحقاتها.

ج - الموافقة على ما ورد في البند ثانيا من المحضر المعد في هيئة الخبراء.

د- استمرار المؤسسة في اجراءاتها الحالية في تأمين شراء الشعير المستورد من الخارج وكذلك صرف رواتب المتعاقدين الاداريين من بند الرواتب المقطوعة حتى صدور لائحة التشغيل والصيانة.

ثالثا:

- بعد الاطلاع على المعاملة الواردة من ديوان رئاسة مجلس الوزراء المشتملة على خطاب صاحب السمو الملكي ولي العهد نائب رئيس مجلس الوزراء ورئيس الحرس الوطني.

وبعد الاطلاع على المعاملة الواردة من ديوان رئاسة مجلس الوزراء المشتملة على خطاب صاحب السمو الملكي ولي العهد نائب رئيس مجلس الوزراء ورئيس الحرس الوطني.

وبعد الاطلاع على توصية اللجنة العامة لمجلس الوزراء.

قرر المجلس:

- تعيين محمد بن عبدالله الخراشي على وظيفة مدير عام ادارة المعلومات بالحرس الوطني بالمرتبة الرابعة عشرة.

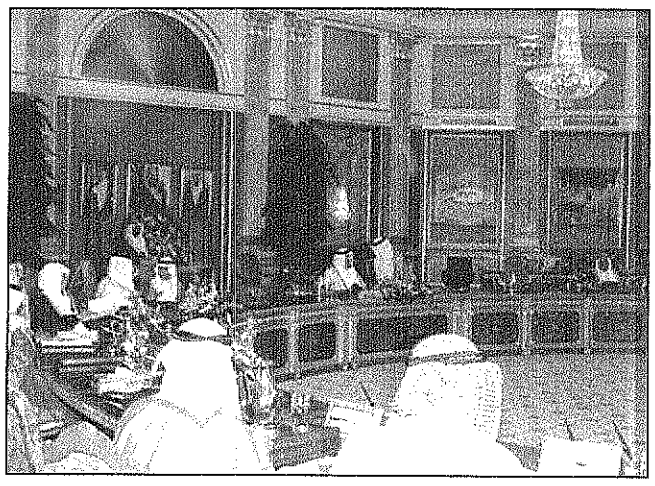

خادم الحرمين الشريفين اثناء ترؤسه جلسة مجلس الوزراء امس

متمسكون بمنهج الملك عبدالعزيز داخليا وخارجيا نحمد الله ان جعلنا خداما لأطهر بقعة في العالم

في ختام جولته التفقدية لطيبة الطيبة:

سمو ولي العهد يصل الرياض قادما من المدينة المنورة

سمو ولي العهد لدى وصوله الرياض

[عبدالمحسن البدراني، واس - المدينة المنورة، الرياض]

□ بحفظ الله ورعايته وصل صاحب السمو الملكي الامير عبدالله بن عبدالعزيز ولي العهد ونائب رئيس مجلس الوزراء ورئيس الحرس الوطني الى الرياض بعد ظهر أمس قادما من المدينة المنورة.

وكان في استقباله بمطار الرياض صاحب السمو الملكي الامير بندر بن عبدالعزيز وصاحب السمو الملكي الامير فهد بن محمد بن عبدالعزيز وصاحب السمو الامير بندر بن محمد بن عبدالرحمن وصاحب السمو الملكي الامير مشاري بن عبدالعزيز وصاحب السمو الملكي الامير سطام بن عبدالعزيز نائب امير منطقة الرياض واصحاب السمو الملكي الامراء واصحاب المعالي الوزراء.

كما كان في استقبال سموه معالي نائب رئيس الحرس الوطني المساعد الشيخ عبدالعزيز بن عبدالمحسن التويجري وزكلاء الحرس الوطني وكبار المسؤولين من مدنيين وعسكريين وجمع من المواطنين.

وقد وصل في معية سمو ولي العهد صاحب السمو الملكي الامير بدر بن عبدالعزيز نائب رئيس الحرس الوطني وصاحب السمو الامير فيصل بن عبدالله بن محمد آل سعود وكيل الحرس الوطني بمنطقة مكة المكرمة وصاحب السمو الملكي الفريق ركن متعب بن عبدالله بن عبدالعزيز نائب رئيس الجهاز العسكري بالحرس الوطني وقائد كلية الملك خالد العسكرية وصاحب السمو الامير تركي بن عبدالله بن محمد آل سعود المستشار في ديوان سمو ولي العهد ومعالي رئيس ديوان سمو ولي العهد ناصر الراجحي ومعالي وكيل المراسم الملكية محمد بن عبدالرحمن الطبيشي والمستشار في ديوان سمو ولي العهد خالد بن عبدالعزيز التويجري.

وكان صاحب السمو الملكي الامير عبدالله بن عبدالعزيز ولي العهد ونائب رئيس مجلس الوزراء ورئيس الحرس الوطني قد غادر المدينة المنورة في وقت سابق امس متوجها الى الرياض بعد ان رعى حفل افتتاح مجمع وقف البوصة والنشير التجاري والسكني وحفل وضع حجر الاساس لمشروع طريق القصيم/ المدينة المنورة/ ينبع/ رابغ السريع وحفل وضع حجر الاساس لمنشآت لواء الملك فيصل بالحرس الوطني وقام سموه بجولة تفقدية في معرض المشروعات التنموية بالمدينة المنورة.

وكان في وداع سموه لدى مغادرته مطار الامير محمد بن عبدالعزيز صاحب السمو الملكي الامير نواف بن عبدالعزيز وصاحب السمو الملكي الامير عبدالمجيد بن عبدالعزيز أمير منطقة المدينة المنورة وصاحب السمو الملكي الامير فيصل بن ثامر بن عبدالعزيز وصاحب السمو الملكي الامير سلطان بن تركي بن عبدالعزيز وصاحب السمو الملكي الامير فيصل بن عبدالمجيد بن عبدالعزيز.

كما كان في وداع سموه معالي امين المدينة المنورة المهندس عبدالعزيز بن عبدالرحمن الحصين وقائد منطقة المدينة المنورة العسكرية اللواء ركن عبدالله بن جاسر الاحمدي ومدير شرطة منطقة المدينة المنورة اللواء فهد بن عبدالقادر غوث وكبار المسؤولين من مدنيين وعسكريين.

حفظ الله سمو ولي العهد في سفره واقامته.

وكان سمو ولي العهد قد قام مساء امس الأول بجولة تفقدية لمعرض المشروعات التنموية بالمدينة المنورة والذي اقيم في قاعة سلطانه بفندق شيراتون.

وكان في استقبال سموه لدى وصوله سمو الامير عبدالمجيد بن عبدالعزيز وامين المدينة المنورة المهندس عبدالعزيز بن عبدالرحمن الحصين ومحافظ المؤسسة العامة لتحلية المياه المالحة الدكتور فهد بلغنيم وعدد من المسؤولين مديري الادارات الحكومية.

وقد تجول سمو ولي العهد في جناح الملك فهد لطباعة المصحف الشريف حيث شاهد نماذج لاصدارات المجتمع واستمع الى شرح من الأمين العام الدكتور محمد بن شديد العوفي عن اصدارات المجمع من المصحف الشريف وترجمات معاني القرآن الكريم بعدة لغات.

كما شاهد سموه جناح مركز بحوث ودراسات المدينة المنورة وجناح توسعة المسجد النبوي الشريف ومعروضاته عن التوسعة كاحد أهم واعظم المشروعات التي تم انجازها في المدينة المنورة.

كذلك زار سموه جناح امارة منطقة المدينة المنورة حيث شاهد مجسما لمبنى الامارة الجاري تنفيذه حاليا.. ثم انتقل الى جناح امانة المدينة المنورة واللجنة التنفيذية لتطوير المنطقة المركزية المحيطة بالمسجد النبوي الشريف وما قامت به الأمانة من مشروعات تطويرية في طيبة الطيبة. بعد ذلك زار سموه الكريم جناح مصلحة المياه والصرف الصحي.. كما اطلع على مشروعات التحلية في محافظة ينبع والتي تمد المدينة المنورة بالمياه المحلاة ومراحل تنفيذ محطة التحلية الجديدة بالمدينة المنورة. كما زار سموه جناح شركة كهرباء المدينة المنورة وجناح وزارة البرق والبريد والهاتف حيث اطلع على ما تقدمه الوزارة من خدمات عديدة لمنطقة المدينة المنورة.

بعد ذلك غادر سموه مقر المعرض مودعا بمثل ما استقبل به من حفاوة وتكريم. وقد رافق سموه في هذه الجولة كل من صاحب السمو الملكي الأمير بدر بن عبدالعزيز نائب رئيس الحرس الوطني وصاحب السمو الملكي الأمير نواف بن عبدالعزيز وعدد من اصحاب السمو الملكي الامراء واصحاب المعالي والفضيلة وكبار المسؤولين مدنيين وعسكريين.

رأي «عكاظ»

ذكرى العز والفخار

اليوم تمر بنا ذكرى العز والفخار ذكرى المجد والاباء ذكرى البطولة والفداء من اجل اعلان كلمة التوحيد ورفع رايتها خفاقة عالية ليستظل تحتها ابناء هذا الوطن ويبذلوا من أجلها كل غال ونفيس. اليوم الذكرى السابعة والستون لإعلان توحيد هذا الكيان الشامخ تحت قيادة الموحد جلالة الملك عبدالعزيز طيب الله ثراه. في مثل هذا اليوم اكمل الموحد ما بدأه أجداده وآباؤه منذ قرنين ونصف من اقامة دولة تقوم على الاسلام عقيدة وعبادة وشريعة. لتنطلق الدولة بخطى ثابتة بتوفيق من الله سبحانه وتعالى ثم بجهوده وجهود ابنائه من بعده الى المستقبل دوما محققين افضل النتائج التي نعيشها الآن.

لقد كانت نشأة الدولة السعودية ذات خصوصية فريدة، فهي لم تقم بفعل عامل خارجي كما انها لم تقم تطبيقا لايديولوجية من فكر بشر، وانما هدفها تطبيق الشريعة الاسلامية. وقد لازمت هذه الخصوصية الدولة السعودية واعطتها تفردا بين دول العالم وعززت مكانتها الروحية في العالم الاسلامي والعربي. ومن مميزات التجربة السعودية انها وضعت نصب عينيها دائما تحقيق دولة باحدث المقومات مستخدمة كل ما حباها الله من امكانيات لخدمة مواطنيها وتنميتهم حتى انجزت كل ما يثير الفخار بين الأمم في عالم اليوم.

ومن خصائص التجربة السعودية انها آمنت برسالتها لنصرة الاسلام والمسلمين في كل بقاع الارض والدفاع عن الدين والمقدسات وتبني قضايا العرب والمسلمين وفي عهدنا المبارك عهد خادم الحرمين الشريفين سمت مكانة المملكة من خلال الالتزام بالعهد ومصداقية المواقف والاخذ باسباب التقدم والنهضة وخدمة الدعوة وخدمة الحرمين الشريفين وتحقيق الشورى.

واليوم ونحن على أبواب القرن الجديد فاننا ننظر باطمئنان الى المستقبل ونتفاءل بامكاناتنا وقدراتنا على مواجهة متغيراته بعد مسيرة البناء الكبيرة. حفظ الله هذا الكيان الشامخ ووفق قيادتنا الرشيدة وحفظ ارضها واهلها من كل سوء.

مستشفيات باقدو - والدكتور عرفان
Dr. Erfan & Bageda Hospitals
تعلن عن برنامج الكشف الطبي الشامل
لتقييم الصحة العامة وتحديد عوامل الخطر
بإشراف الدكتور/ محمد عبدالمنعم
رئيس قسم الخدمات الطبية الخاصة وطب الطيران

America's Largest Intensive English Program
ELS
English Is Our Specialty
اللغة الإنجليزية الأمريكية
شهادات معترف بها في اكثر من ٦٠٠ جامعة وكلية ومعهد في الولايات المتحدة الأمريكية
تبدأ الدورة القادمة في ٢٧ / ٩ / ١٩٩٧م
سجل نفسك من اليوم
برامج مصممة لتحقيق النجاح
● مختبر الوسائل التعليمية والتقنية المتعددة
● إداريون ومدرسون أمريكيون ذو كفاءات عالية
● خبرة أكثر من ٣٥ عام في تعليم اللغة الإنجليزية كلغة ثانية
● أكثر من ٧٠ مركز حول العالم ٢٥ مركز في الولايات المتحدة الأمريكية
دورات لغة انجليزية في جميع المجالات العملية ولكافة المستويات
جدة - الرياض بلازا - شارع الخليج - طريق المطار الدولي - البوابة الثالثة
ماتف ٦٦٢٧٥٣٦ - فاكس ٦٦٢٦٦٥٥
ELS Language Centers

هدايا... هدايا... هدايا...
مهرجان الهدايا الفورية

دودج نيون
أسرع الآن ! لزيارة معارض مكتبة جرير ومعرفة التفاصيل ! فهناك الكثير .. الكثير من الهدايا !
روكو تعني الجودة
الشركة العربية المتحدة للسيارات
مكتبة جرير JARIR BOOKSTORE not just a Bookstore

مكتب أعد سرعي للاستقدام
ترخيص رقم ٣٣٤
أسعار خاصة لجميع الخطوط السعودية
أندونيسيا
ت: ٤٦٥٦١٢١ / ٤٦٥٦٨٨٠ ف: ٤٦٥٦٨٨٠