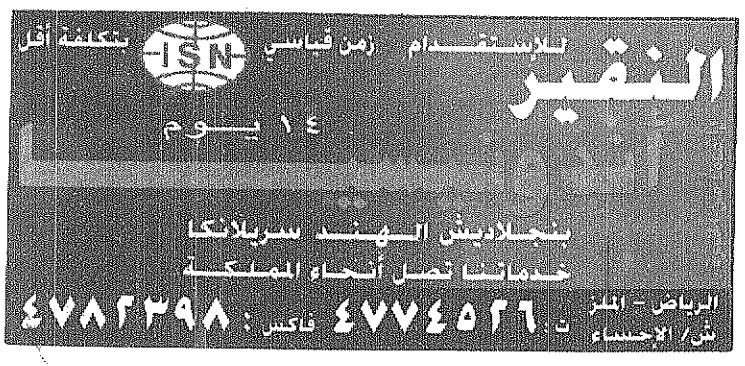

اثر جراحة بسيطة ناجحة ويغادر غدا
سمو ولي العهد يطمئن على صحة الأمير بدر بالمستشفى

الامير بدر بن عبدالعزيز

عبدالله العريفج [الرياض]

اطمأن صاحب السمو الملكي الامير عبدالله بن عبدالعزيز ولي العهد ونائب رئيس مجلس الوزراء ورئيس الحرس الوطني على صحة اخيه صاحب السمو الملكي الامير بدر بن عبدالعزيز نائب رئيس الحرس الوطني اثر العملية البسيطة التي اجريت لسموه الكريم في مستشفى الملك فهد للحرس الوطني بالرياض وتكللت بالنجاح التام ولله الحمد.

وتمنى سمو ولي العهد خلال زيارته الكريمة لسمو الامير بدر موفور الشفاء العاجل والصحة والعافية لسموه واطمأن اصحاب السمو الملكي الامراء على صحة اخيهم سمو الامير بدر الذي يتمتع حاليا بصحة جيدة.

وقام صاحب السمو الملكي الامير نايف بن عبدالعزيز وزير الداخلية وصاحب السمو الملكي الامير سلمان بن عبدالعزيز امير منطقة الرياض وصاحب السمو الملكي الامير عبدالاله بن عبدالعزيز امير منطقة الجوف وصاحب السمو الملكي الامير عبدالمجيد بن عبدالعزيز امير منطقة المدينة المنورة وصاحب السمو الملكي الامير احمد بن عبدالعزيز نائب وزير الداخلية واصحاب السمو الملكي الامراء والفضيلة العلماء والمعالي الوزراء وكبار المسؤولين من مدنيين وعسكريين بزيارة لسمو الامير بدر اطمأنوا فيها على صحته.. وسألوا الله لسموه موفور الشفاء.

وأفادت مصادر طبية بمستشفى الملك فهد «عكاظ» ان سمو الأمير بدر يتمتع بحالة صحية ممتازة اثر الجراحة البسيطة الناجحة التي اجريت لسموه وان سموه يقضي فترة نقاهة قبيل مغادرته المستشفى ان شاء الله صباح يوم غد السبت.

ويلازم سمو الامير بدر في المستشفى نجلاه الاميران فهد وخالد.. وعدد من الامراء.

«عكاظ» تتمنى لسمو الأمير بدر عاجل الشفاء وان يكتب الله له الصحة.

تسكن في مكة وتدرس في أضم
سقوط معلمة أمام طالباتها بسبب الارهاق

عكاظ [جدة]

معلمة تسكن مع زوجها في مكة المكرمة وتعمل في مدرسة بقرية أضم تعبر اسبوعيا الف كيلو متر ذهابا وايابا وتتعرض لإرهاق ينعكس سلباً على اداء عملها.

ونتيجة لما تعانيه من ارهاق ومعاناة بسبب التنقل من مكة الى اضم والعكس سقطت المعلمة: ف. احمد مغشيا عليها وهي تؤدي واجبها في تعليم طالباتها فتم نقلها لمستشفى اضم وظلت هناك عدة ايام قبل ان تعود الى مكة المكرمة لمواصلة علاجها..

زوج المعلمة عبدالله الزهراني الذي يعمل في السلك العسكري بجدة يسكن مع عائلته في مكة المكرمة اشار الى انه تم تعيين زوجته في اضم تلك القرية البعيدة عن الليث والواقعة في جبال لا تصلها الا سيارات الجيب، موضحا انها تسكن في منزل شعبي باضم مع مجموعة معلمات واضاف لقد مر عام كامل وزوجتي تعمل في هذه القرية وقامت بتعبئة نموذج النقل دون ان يتم ذلك كما سبق ان تقدمنا لمديرية التعليم بالليث بطلب النقل ولم يرد اسمها في حركة النقل رغم ان بعض زميلاتها في نفس المدرسة قد تم نقلهن.

الزهراني يلتمس من معالي الرئيس العام لتعليم البنات الدكتور علي بن مرشد المرشد نقل زوجته الى مكة المكرمة لتكون على الاقل قريبة من اطفالها الثلاثة لتهتم بتربيتهم.

مفاصل السيارات تئن بشوارع الليث

عبدالله البصراوي [الليث]

طفح المياه بشوارع الليث

مفاصل السيارات في شوارع محافظة الليث لاتكاد تتوقف عن الانين وهي تعبر في المسارات لكثرة الحفر والنطبات وطفح المجاري. وفي الصورة احد الشوارع في الليث وقد جثمت في منتصفه بقعة من مياه الصرف الصحي.

الاهمال يهدد المارة والطلاب بـ «نخيل» النسيم

خالد بن تنباك [الرياض]

جهود كبيرة ومقدرة تبذلها ادارة الطرق والسيول بامانة مدينة الرياض استعدادا لموسم الامطار ولكن شكل مشروع تصريف المياه في شرق الرياض مصيدة للعابرين على شارع حسان بن ثابت «النخيل سابقا» بحي النسيم حيث اهمل المقاول وضع سياج او حواجز تمنع سقوط المارة على النفق الذي يبلغ عمقه اكثر من سبعة امتار.

الخطورة تكمن في ان هذا النفق يقع بين ثلاث مدارس ابتدائية مما يجعل منه مصيدة للطلاب الصغار السن ويشكل خطورة على ارواحهم.

«عكاظ» نقلت هذه المعاناة الى مدير ادارة الطرق والسيول بامانة مدينة الرياض عبدالكريم البابطين الذي اوضح ان المشروع الذي ينفذه احد المقاولين ستجرى له الترتيبات الخاصة لحماية المارة والعابرين من خطورة هذا النفق.

وفاة شاعر بريطانيا الرسمي

أ.ف.ب [لندن]

توفي تيد هيوز احد كبار الشعراء البريطانيين في القرن الحالي عن عمر ٦٨ عاما مساء امس الاول جراء اصابته بمرض السرطان، بعد اشهر قليلة على اصداره ديوان شعر احياء لذكرى زوجته الاولى الشاعرة الامريكية سيلفيا بلاث التي انتحرت العام ١٩٦٣.

وكان تيدر هيوز الذي حاز على جوائز كثيرة على نتاجه الادبي الكثيف احد اشهر الشعراء في بريطانيا وهو يحمل منذ العام ١٩٨٤ لقب «بويت لوريات» اي شاعر رسمي في بريطانيا مكلف نظم الاشعار في المناسبات الكبرى التي تشهدها بلاده، وبعيد اعلان دار النشر «فابر اند فابر» وفاته امس الخميس سارعت الملكة اليزابيث الثانية الى الاشادة بتيد هيوز الذي قلدته وسام الاستحقاق قبل اسبوعين من وفاته وافاد قصر باكينغهام ان « المملكة حزينة جدا وستكتمل بعائلته» وكان هيوز اصدر مطلع السنة الحالية ديوانا ضم ٨٨ «رسالة ذكرى».

وقد انتحرت زوجته الاولى مستخدمة الغاز وهي في الثالثة والثلاثين من عمرها. وانتقد المقربون من الشاعرة هيوز بشدة وحملوه مسؤولية انتحارها. ولزم هيوز الصمت مدة ٣٥ عاما حول هذه المأساة. ونال هيوز جائزة على ديوانه الاخير هذا لكنه لم يتمكن من حضور حفلة التسليم بسبب مرضه بيد انه وجه رسالة الى المنظمين قال فيها: «لم افكر بنشر هذه الرسائل الا السنة الماضية عندما تبين لي ان علي القيام بذلك مهما كانت العواقب».

وحطم الكتاب الرقم القياسي لمبيعات ديوان شعري اذ بيعت ٩٠ الف نسخة منه.

أخبارهم

○صاحب السمو الملكي الامير خالد الفيصل امير منطقة عسير وجه شكره وتقديره لمدير عام التعليم بالمنطقة وذلك عقب اطلاع سموه على دليل الاختبارات للثانوية العامة بمركز الجنوب.

تعثر

○طالبات كلية التربية بمنطقة شمالية لم يتسلمن رواتبهن منذ مطلع العام الهجري الحالي اي منذ ستة اشهر.. ورغم كل ذلك لم تحرك عميدة الكلية ساكنا.

○معالي الرئيس العام لتعليم البنات الدكتور علي بن مرشد المرشد وافق على توصيات اللجنة التي تم تشكيلها لدراسة تشغيل المقاصف المدرسية في مدارس البنات والتي رأت ان يستمر تشغيلها من قبل الطالبات تحت اشراف المعلمات

نجاح كبير للمشروع في موسم الحج الماضي
بدء تنفيذ المرحلة الثانية من مشروع الخيام المقاومة للحريق

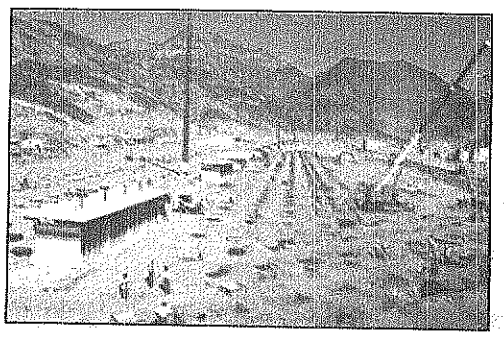

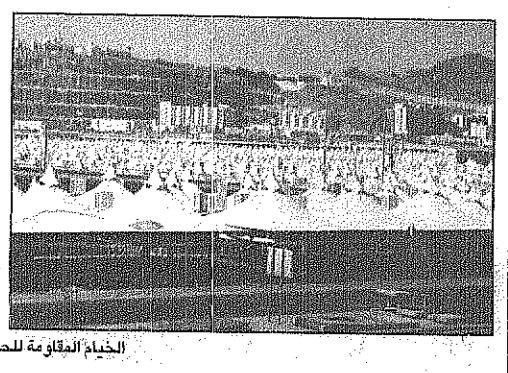
الخيام المقاومة للحريق والمرحلة الاولى

محمد دوش [مكة المكرمة]

يجري العمل حاليا لاستكمال المرحلة الثانية من مشروع الخيام الجديدة المقاومة للحريق والذي تنفذه وزارة الاشغال العامة والاسكان بمشعر منى.

وكانت الوزارة قد نفذت المرحلة الاولى خلال العام الماضي بنسبة (٢٥٪) من هذا المشروع وتمت الاستفادة منها الحج المنصرم ١٤١٨هـ

وحقق المشروع بحمد الله وفضله نجاحا كبيرا في عدم نشوب اي حريق اثناء موسم الحج نظرا للاساليب العلمية والمواد المستخدمة في صناعة الخيام بالاضافة الى الوسائل والتجهيزات الحديثة التي زود بها المشروع حيث تم انشاء خزانات على شكل انفاق فوق وادي منى بسعة مائتي الف متر مكعب لتدفق المياه وتغذية شبكات الحريق الحديثة التي نفذت مع المشروع وجهزت شبكة المياه بصمامات تحكم لاعطاء الضغط المناسب.

ويحظى هذا المشروع باهتمام ودعم خاص من لدن خادم الحرمين الشريفين الملك فهد بن عبدالعزيز وسمو ولي عهده الامين وسمو النائب الثاني وحكومتهم الرشيدة حفظهم الله من اجل توفير الراحة والامان لحجاج بيت الله الحرام ليؤدوا نسكهم في يسر وطمأنينة.

تلميح وتصريح

د. حمود أبو طالب

سيناريو جازان والجامعة

لم تكن لدي فكرة واضحة عن كليات المجتمع التي أنشيء منها اثنتان في حائل وتبوك، لأنه لم يكن هناك توضيح كاف في الصحف عن أهدافها وطبيعة الدراسة فيها، والشهادة التي تمنحها ومجالات العمل المتاحة لخريجيها.. وللأسف، هذا هو المألوف حتى مع المشاريع التي تخص جوانب مهمة كالتعليم..

كانت لدي فكرة بسيطة عن مثل هذه الكليات في بلدان أخرى، حيث يُترجم إسم الكلية طبيعة تأهيلها انطلاقاً من احتياجات محددة للمجتمع، ولكني لم أكن مُتأكداً إذا كان هذا المفهوم ينطبق على كليات المجتمع لدينا، أم أن هناك تحويراً أو تعديلاً تابعاً من فلسفة أخرى.. وعندما علمتُ عن إنشاء كلية للمجتمع في منطقة جازان طفت فرحتي بها على رغبة التساؤل عن طبيعتها ودورها، إذ لم يكن هذا مهماً مقابل أن كلية ما (أي كلية) سوف تنهض في المنطقة..

وبعد أن أصبح للكلية مقر، ولوحة كبيرة مُعلقة على مدخلها، تيقنتُ أنها أصبحت حقيقة ولابد عندئذ من الحصول على معلومات عنها..

وخلال زيارة لها، تفضل عميدها الدكتور «عبدالله يحيى باصهي» بإيجاز فكرة طيبة عن الكلية، ثم تفضل أيضاً بإطلاعي على جميع مرافقها التي أسعدني تجهيزها الجيد خلال مدة قصيرة، وأسعدني أكثر حماسه وتفاؤله بمستقبل الكلية..

عرفتُ أنها سوف تبدأ هذا العام تدريس المقبولين فيها (٣٠٠ طالب) تخصص العلوم الإدارية مثل المحاسبة والتسويق والادارة التنفيذية، وتخصص العلوم الطبية التطبيقية في بعض فروعها، وسوف تستكمل لاحقا بقية التخصصات عندما يكتمل الكادر التعليمي وبقية التجهيزات اللازمة..

وحين خرجت من الكلية لم استطع مقاومة بعض الهواجس والأسئلة من النوع التالي:

○○هل لدى الطلاب الذين التحقوا بالكلية فكرة واضحة عنها قبل دخولها حتى يعرفوا اذا كانت تناسب ميولهم وتوجهاتهم، وحتى لا يصبحوا لاحقاً عبئاً عليها بعد ان يكتشفوا الاختلاف بين ماكان في أذهانهم وواقع الدراسة في هذه الكلية..

○○هل سوف تستطيع الكلية فعلاً استيعاب العدد الكبير الذي يرغب الالتحاق بها، خصوصا ان قائمة الانتظار لهذا العام كما عرفت، تصل الى مئات من الطلاب الذين يفضلون امكانية البقاء في منطقتهم التي لا توجد فيها خيارات أخرى كافية.

○○هل تم التخطيط مسبقا لكيفية استيعاب الخريجين في مجالات العمل الوظيفي، سواء في القطاع الحكومي او الخاص الذي يناسب كثيرا تخصصات هذه الكلية.. ليس التخطيط فقط، بل التنسيق المبكر مع كل الجهات المعنية لتحديد العدد الذي يمكن استيعابه مرحلياً، لاسيما في ظل الظروف الوظيفية الراهنة، حيث انه بقدر أهمية توفير فرص التعليم تأتي اهمية التخطيط الجيد للاستفادة من ناتج هذا التعليم، من خلال الممارسة الوظيفية. على أي حال لا أريد ان أفسد ابتهاجي بإنشاء الكلية بمثل تلك الهواجس، لأننا (أنا و التفكير غيري) كتبنا مراراً وتكراراً عن حلم المنطقة بافتتاح فرع لإحدى الجامعات فيها، ووضحنا كل المبررات المنطقية الحقيقية التي تجعل منطقة جازان من أكثر المناطق استحقاقاً لتحقيق هذا الحلم..

أتمنى للكلية والقائمين عليها التوفيق..

أحمد زيدان الى دبي

أحمد زيدان

عضو المؤسسة الاستاذ احمد زيدان يسافر اليوم الى دبي لحضور معرض دولي للالكترونيات.

(أبو فيصل) مهتم بهذا المجال منذ بداياته الاولى في قطاع البرق والبريد والهاتف.

في اطار الحملة الوطنية الرابعة
الرعاية الصحية في مئوية الوطن

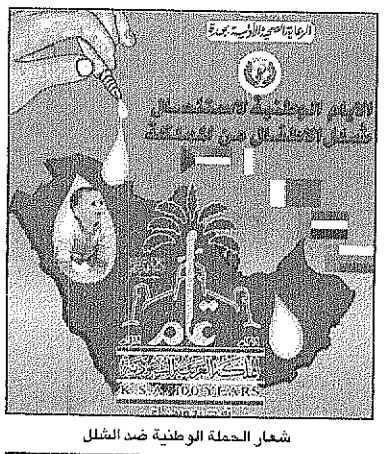

شعار الحملة الوطنية ضد الشلل

محمد داوود [جدة]

تشارك وزارة الصحة ممثلة في ادارة الرعاية الصحية الاولية بجدة في احتفالية المملكة بمرور ١٠٠ عام على تأسيسها من خلال فعاليات الحملة الوطنية الرابعة لتطعيم الاطفال دون سن الخامسة ضد الشلل والتي تنطلق غدا السبت في كافة مناطق وقرى وهجر المملكة.

د. طلال محمد اكرام مساعد مدير عام الشؤون الصحية للرعاية الصحية الاولية اوضح ان هذا الشعار يعبر عن نقاط عديدة ابرزها اهمية هذه الحملة والتي تنطلق في وقت واحد في كل دول الخليج، كما يحمل شعار مئوية الوطن وهي مشاركة من ادارة الرعاية الصحية بجدة في مناسبة غالية وهي مرور ١٠٠ عام على توحيد المملكة كما يشير الشعار الى تحرر العالم من شلل الاطفال بحلول عام ٢٠٠٠ واشار د. اكرام الى ان الحملة تنطلق غدا وسط استعداد مبكر وذلك في جرعتها الاولى فيما يتم اعطاء الجرعة الثانية في ١٦/٨/١٤١٩هـ

وناشد د. اكرام جميع الاباء والامهات ضرورة التعاون مع الفرق الميدانية التي ستقوم بزيارة المنازل واعطاء الاطفال دون سن الخامسة الجرعة الاولى.

الامانة تؤكد تنظيم مواقع الورش
طرقات «الشاكوش» تزعج سكان جدة

ورشة داخل حي في جدة وفي الاطار ميكانيكي بانتظار الزبائن تصوير: عوض المالكي

ابراهيم عقيلي [جدة]

لا تزال طرقات «الشاكوش» وصوت انزال مكائن السيارات تزعج الكثير من سكان احياء جدة. لوجود عدد من الورش داخل الاحياء السكنية شمال غرب ميدان الطائرة حيث اكد العديد من السكان ان اصحاب الورش لم يلتزموا بقرار امانة محافظة جدة بنقل الورش بعيدا عن الاحياء السكنية.

وقال كل من امين شوعي ومحمد العداوي وفهد عبدالله ان معاناتهم مع ضجيج الورش يبدأ منذ ان يفتح الصبح ابوابه ولا يتوقف الا في حدود الساعة الثامنة مساء مؤكدين ان سكان الاحياء المزحومة بالورش يعانون من الضجيج وتلوث البيئة.

وقال معالي امين مدينة جدة الدكتور نزيه نصيف ان هناك تعاميم صدرت بخصوص تنظيم مواقع الورش وعلى ضوء ذلك تم تخصيص مواقع للورش خارج الاحياء السكنية وتم تنفيذ قرار النقل ولم يبق داخل جسم الاحياء السكنية سوى بعض الورش الخفيفة مثل محلات تغيير الزيوت وتركيب زجاج السيارات واصلاح الكهرباء وتلك المخصصة لاعمال الديكور اما الورش الضخمة فلا يتم فتحها داخل الاحياء السكنية وفي حالة وجودها يتم تشميعها حسب التعليمات.

الـ بي. ام. والمرسيدس في الصدارة
لصوص المفاتيح اكثر تسببا في حوادث بيروت

سمر بموت [بيروت]

المراقبون اكثر الفئات تسببا في حوادث المرور في لبنان وتشير مصادر قوى الأمن اللبنانية الى ان غالبية الحوادث تقع على الاوتوسترادات التي تصل بيروت بمحافظات البقاع والجنوب مرورا بجونيه وجبيل والدامور والرميلة مؤكدة ان هذه الفئة من الشباب غالبا ما يستعيرون سيارات الاهل والاقارب او يسرقون مفاتيحها «للتميز على رفاقهم».

واوضحت المصادر نفسها بان الاسباب تعود الى عدم مراعاة قواعد السرعة والوقوف، وعدم التقيد بقواعد استخدام الطرق والاشارات التحذيرية.

خبير التأمينات عبدالكريم شرى والذي اكد انه يعاين يوميا ١٨ حادثا اشار الى ان سيارات الـ بي. ام. تتصدر السيارات الصغيرة التي تتسبب في حوادث اصطدام. يليها المرسيدس. ويعود سبب ذلك الى السرعة حيث لايتمكن السائق من توقيفها عند اللزوم نظرا للسرعة الفائقة التي تنطلق بها وعدم شدة ضوابطها التي تتلاءم مع قوة اندفاعها، حيث ان وزن السيارة يقارب الـ ٨٠٠ كيلو الى طن، وسرعتها اشد من وزنها، وعندما يصل السائق الى منعطف ما، ونظرا لجهله بضوابط السيارة وسرعتها الكبيرة، لا يتمكن في الالتفاف بها او توقيفها فتقع الكارثة.

اما بالنسبة للشاحنات، فان غالبية الحوادث تقع بسبب تحميل هذه الشاحنات بأكثر من الحمولة المسموح بها، فعند الطرقات المتعرجة والمنحدرة، تتعرض الشاحنة الى كسر لآلات ميكانيكية مترابطة ببعضها البعض، فتنطلق الشاحنة بسرعة قصوى الى كارثة لا تحمد عقباها.

وعن اقتراحات الخبير شري للحد من الحوادث قال:

هناك اقتراحات عدة نورد اهمها:

- تنظيم اعطاء رخص القيادة
- توعية السائقين وارشادهم لاستخدام الاشارات
- مراعاة قوانين السير
- الطلب من مكاتب تعليم القيادة، ان تدرب السائقين الجدد في الطرقات العامة وليس بعيدا عن مجرى السير
- توقيف سائقي الدراجات من صغار السن.

واضاف فيما يتعلق بالتأمينات، فسيتم تقييمها حسب الحادث. وفي حالة الوفاة يقيم التعويض في ضوء الوضع العائلي والاجتماعي للضحية (عمر الضحية، مدخولها، مسؤولياتها) ويرتفع التعويض بارتفاع عدد اشخاص العائلة.

ماعز بثلاث ارجل

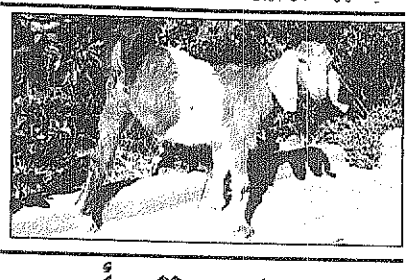

عبدالله آل قمشة [بيشة]

«لله في خلقه شئون» وسبحان الله العظيم يخلق مايشاء ويفعل مايريد.. كلمات تتردد على لسان المواطن محمد الشهراني من أهالي قرية الحفيرة بمحافظة بيشة والذي جاء يحمل ماعزا بثلاث ارجل عمرها ثلاثة اشهر. يقول الشهراني بان هذه الماعز تالف الأطفال بشكل عجيب وتتفوق جريا على نظيراتها من الاغنام وخاصة على توأمها الذكر.. ويذكر بان هذه الحالة هي الاولى من نوعها بين اغنام القرية عموما

بطريق أم بطاطس؟

بامبيروك وفي يده البطاطس النادرة

لقطة امامية للبطريق

عكاظ [جدة]

لله في خلقه شئون.. حبة بطاطس نادرة تشبه طائر البطريق بعيونه وذيله ووقفته المعتادة بعد خروجه من البحر للشاطئ.

المهندس محمد جابر بامبيروك الموظف بارامكو السعودية عثر على هذه الحبة عند شرائه بعض المستلزمات من احدى البقالات بجدة، اشار الى انه يتطلع للطريقة التي يمكن من خلالها الاحتفاظ بحبة البطاطس لاطول فترة ممكنة.