شركة الجهات الأربع السعودية
FOUR WINDS
SAUDI ARABIA LTD
نقل عفش
تغليف و نقل
الأثاث والبضائع
من الباب للباب
نقل دولي
شحن
تخليص جمركي
جدة ٦٦٨٨٨٣٣
الرياض ٤٠٤٤٠٠١
الدمام ٨٥٧٤٤٣٣
ينبع ٣٢٢٨٨٣٣
الجبيل ٣٦١٣٣٠٢
تبوك ٤٢١٠٤٢٧

عكاظ
OKAZ
سياسية.. اجتماعية.. اقتصادية

○ السنة التاسعة والثلاثون ـ العدد ١١٢٧٦ الثلاثاء ٢٦ صفر ١٤١٨هـ
الموافق ١ يوليو ١٩٩٧م ○

SAFAR, 26-1418 H -MONDAY- 1 JULY, 1997G- No.: 11276

مستوصف سلامتك لطب الأسنان
Salamatak Sental Polyclinic
يسره أن يعلن عن وصول
الدكتور / أحمد عبدالسلام عيد
أستاذ ورئيس قسم تقويم الأسنان بكلية طب أسنان جامعة القاهرة
دكتوراه في تقويم الأسنان جامعة مانشستر / بريطانيا
لمدة مسلسلة أيام
أبتداء من : ٣٠/١ ١٤١٨هـ وحتى ٣/٦ ١٤١٨هـ الموافق : ٥/٧/١٩٩٧م وحتى ١٠/٧/١٩٩٧م
للحجز يرجى الاتصال ت: ٦٨٩٠٩٤٤ / ٦٨٩٠٦٢٩
جدة طريق مكة كيلو ٥

خادم الحرمين الشريفين مشيدا بنتائج زيارة سمو ولي العهد لسوريا ولبنان

ميدالية «أجريكولا» اعتراف بالتقدم الزراعي في المملكة وتكريم لكل مواطن سعودي

[واس- جدة]

□ خادم الحرمين الشريفين الملك فهد بن عبدالعزيز آل سعود أثنى على الجهود الموفقة التي بذلها صاحب السمو الملكي الأمير عبدالله بن عبدالعزيز ولي العهد ونائب رئيس مجلس الوزراء ورئيس الحرس الوطني خلال زيارة سموه الى الشقيقتين سوريا ولبنان.

واعلن ان هاتين الزيارتين اللتين اختتمتا امس الاول حققتا نتائج ايجابية على صعيد العلاقات الثنائية والعلاقات العربية - العربية بما يخدم المصالح المشتركة ويعزز التضامن والتعاون العربيين في المجالات كافة وبخاصة الاقتصادية والاجتماعية والثقافية.

واكد الملك المفدى خلال رئاسته جلسة مجلس الوزراء التي عقدت بعد ظهر امس الاثنين في قصر السلام بمدينة جدة ان الجهود التي بذلها سمو ولي العهد خلال هاتين الزيارتين عبرت اصدق تعبير عن مواقف المملكة العربية السعودية ازاء شقيقاتها العربيات وفي المواقف الهادفة الى وحدة الصف العربي الحريصة على أمن وسلامة واستقرار المجتمعات العربية الداعمة لجهودها التنموية المتفهمة لقضاياها والساعية الى مواجهة التحديات بروح المسؤولية الجماعية المستشعرة تعاظم هذه المسؤولية وبخاصة في المرحلة الراهنة.

وبين معالي وزير الاعلام الدكتور فؤاد بن عبدالسلام الفارسي في بيانه الذي ادلى به الى وكالة الانباء السعودية في ختام جلسة مجلس الوزراء أن خادم الحرمين الشريفين القى الضوء بعد ذلك على قطاع الزراعة في المملكة العربية السعودية وما يحظى به من اهمية بالغة تمتد الى اكثر من مساهمته في تكوين الناتج المحلي الاجمالي.

وربط خادم الحرمين الشريفين في هذا السياق بين طموحات المملكة العربية السعودية الى دعم وتطوير القطاع الزراعي وبين التقدير الذي حصلت عليه المملكة من منظمة الاغذية والزراعة الدولية حينما تسلم حفظه الله مؤخرا ميدالية «اجريكولا» الممنوحة من المنظمة للملك المفدى اعترافا من المنظمة بالتقدم والانجاز الكبير الذي قامت به حكومة المملكة العربية السعودية في مجال الزراعة.

وقال حفظه الله «انني اعتبر هذا التكريم تكريما لكل مواطن سعودي فالمواطن هو المعني بهذا التكريم لأنه كان وما يزال حريصا على تحقيق أمنه الغذائي قدر حرصه على امنه الاجتماعي فضلا عن أمنه الاقتصادي والثقافي والفكري».

وعلى الصعيد الدولي دعا الملك المفدى المجتمع الدولي الى الاستجابة لمنطق الحق والعدل بالعمل على تطبيق القرارات الدولية بشأن القدس والمساهمة في تحقيق سلام عادل وشامل في المنطقة يقوم على ما اتفقت عليه الأطراف المعنية بعملية السلام في المنطقة بمشاركة راعيي مؤتمر السلام الولايات المتحدة وروسيا الاتحادية.

كما دعا الملك المفدى الدول الاعضاء في منظمة الامم المتحدة الى تأكيد موقفها الرافض لكل الممارسات والاجراءات التي تقوم بها اسرائيل في مدينة القدس المحتلة خاصة وفي الاراضي العربية المحتلة عامة.

واختتم معالي الدكتور الفارسي بيانه الى وكالة الانباء السعودية موضحا ان المجلس ناقش جدول الاعمال وكان مما اصدره من قرارات مايلي:

اولا: بعد الاطلاع على المعاملتين الواردتين من ديوان رئاسة مجلس الوزراء المشتملتين على خطاب صاحب السمو الملكي وزير الداخلية.

وبعد الاطلاع على توصية اللجنة العامة لمجلس الوزراء..

قرر المجلس:

- الموافقة على تنظيم المدارس السعودية في الخارج بالصيغة المرفقة بالقرار.

ثانيا: بعد الاطلاع على المعاملة الواردة من ديوان رئاسة مجلس الوزراء المشتملة على خطاب صاحب السمو الملكي وزير الداخلية.

وبعد الاطلاع على توصية اللجنة العامة لمجلس الوزراء..

قرر المجلس:

- الموافقة على ما تم التوصل اليه في الاجتماع السنوي الخامس عشر لوزراء الداخلية بدول مجلس التعاون لدول الخليج العربية.

ثالثا: بعد الاطلاع على المعاملة الواردة من ديوان رئاسة مجلس الوزراء المشتملة على برقية صاحب السمو الملكي وزير الداخلية..

وبعد الاطلاع على توصيتي اللجنة العامة لمجلس الوزراء..

قرر المجلس:

- تفويض صاحب السمو الملكي وزير الداخلية أو من ينيبه بالتباحث مع الجانب السنغالي حول مشروع اتفاق للتعاون الأمني بين المملكة العربية السعودية وجمهورية السنغال حسب الصيغة المرفقة والتوقيع عليه بعد تعديل الفقرة السادسة من المادة الثانية بحيث يضاف في نهايتها عبارة «في حالة الافراج عنه» وكذلك مراعاة الملاحظات الواردة في مذكرة هيئة الخبراء رقم ١٥٩ وتاريخ ١٤١٧/١٠/٢٥هـ ومن ثم رفع ما يتم التوصل بشأنه لاستكمال الاجراءات النظامية.

رابعا: بعد الاطلاع على المعاملة الواردة من ديوان رئاسة مجلس الوزراء المشتملة على خطاب معالي وزير المالية والاقتصاد الوطني.

وبعد النظر في قرار مجلس الشورى.

وبعد الاطلاع على توصية اللجنة العامة لمجلس الوزراء..

قرر المجلس:

- الموافقة على اتفاقية بين المملكة العربية السعودية وجمهورية سيرلانكا الديمقراطية الاشتراكية لتجنب الازدواج الضريبي بالاعفاء المتبادل للضريبة على الدخل للنشاطات التي تقوم بها مؤسسات النقل الجوي في البلدين وعلى مذكرة التفاهم الملحقة بها الموقع عليهما في كولومبو في اليوم السادس من شهر شعبان عام ١٤١٧هـ الموافق لليوم السادس عشر من شهر ديسمبر عام ١٩٩٦م وذلك بالصيغة المرفقة بالقرار.

وقد اعد مشروع مرسوم ملكي بذلك صيغته مرفقة بالقرار.

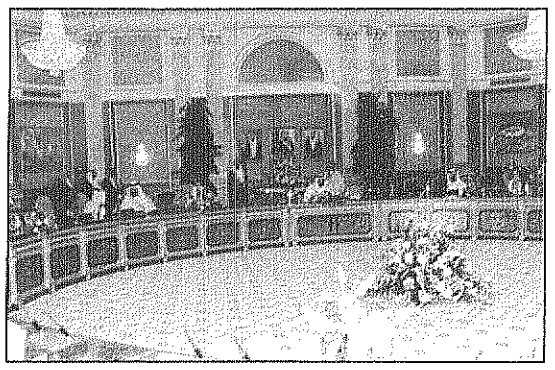

خادم الحرمين الشريفين يرأس مجلس الوزراء

سموه أنحى باللائمة على ظاهرة اللامبالاة

ولي العهد يدعو المواطنين والمقيمين للتعاون في ترشيد المياه

[واس- جدة]

□ صاحب السمو الملكي الأمير عبدالله بن عبدالعزيز ولي العهد ونائب رئيس مجلس الوزراء ورئيس الحرس الوطني أهاب بكل مواطن مخلص او اخ عربي او صديق مقيم ان يعي دوره امام الله ثم امام نفسه بأهمية ترشيد المياه.

ولفت سموه الكريم الانظار في كلمة له الى أن الدولة منذ اعاد توحيدها الملك عبدالعزيز طيب الله ثراه حتى عهدنا الحاضر بقيادة خادم الحرمين الشريفين الملك فهد بن عبدالعزيز آل سعود يحفظه الله وفرت المياه العذبة في جميع انحاء المملكة وانشأت محطات عملاقة لتحلية مياه البحر.

وانحى سمو الأمير عبدالله بن عبدالعزيز باللائمة على ظاهرة اللامبالاة في استخدام المياه والاسراف في استخدامها.. وفيما يلي نص كلمة سمو ولي العهد:

بسم الله الرحمن الرحيم

والصلاة والسلام على أشرف الأنبياء والمرسلين وبعد:

ايها الاخوة والابناء من مواطنين ومقيمين..

نحمد الله العلي القدير الذي افاض علينا بنعمه واجزل العطاء لعباده فحق علينا جميعا حمده وشكره ومن نعم الله التي لا تحصى عصب الحياة الذي قال عنه الحق تعالى ﴿وجعلنا من الماء كل شيء حي﴾ نعم انه عطاء الهي لم يقصره المولى على الانسان فقط بل شمل به كل الكائنات الحية فأي سبيل يسلكه الانسان العاقل المؤمن لادراك اهمية هذا العطاء اذا لم يع الحكمة الالهية ويقرأها في كتابه العزيز توجيها سماويا في قوله الكريم ﴿يابني آدم خذوا زينتكم عند كل مسجد وكلوا واشربوا ولا تسرفوا إنه لا يحب المسرفين﴾..

هذا هو السبيل الأوحد سلوكا لا اسراف معه ولا تفريط فما عرف الانسان في تاريخه الطويل عدوا له كالاسراف وقلة الوعي خاصة فيما هو شحيح بالطبيعة نتيجة لاهمال الانسان فيه الا وهو عنصر الماء الذي حملت الدولة على عاتقها توفيره للمواطنين بالرغم من تكوين بلادنا وطبيعتها المناخية والجغرافية التي تتمثل في قلة الأمطار وانعدام البحيرات والأنهار.

هذا الأمر هو الذي دفع بالملك الراحل عبدالعزيز طيب الله ثراه الى الاستعانة بالبعثات الفنية سنة (١٣٤٧هـ) للقيام بمسح شامل لمواطن المياه الجوفية في البلاد ولقد واصلت الدولة ايمانا منها بواجبها دفع هذه الجهود حتى عهدنا الحاضر بقيادة أخي خادم الحرمين الشريفين -يحفظه الله- فتمكنت بحمد الله - من توفير المياه العذبة في جميع المدن والمحافظات والقرى وضاعفت من جهودها فشرعت في تنفيذ العديد من المشاريع وانشأت محطات عملاقة لتحلية مياه البحر وشيدت السدود واقامت شبكات توزيع المياه لكل مواطن ومقيم باسعار رمزية تقارن ببقية الدول في العالم حتى الغنية منها بمصادر المياه الا ان ذلك صاحبه ظاهرة اللامبالاة في استخدام المياه فاسرف في استخدامها الامر الذي دفع بالدولة الى تضمين خطة التنمية السادسة الدعوة الى ترشيد استهلاك المياه والمحافظة عليها وانفاذا لهذا التوجه الوطني أعدت وزارة الزراعة والمياه خطة لتوعية المواطنين والمقيمين بأهمية ترشيد المياه لذلك نهيب بكل انسان وطني او اخ عربي او صديق مقيم ان يعي دوره في المسؤولية امام الله ثم امام نفسه وصدق المصطفى عليه أفضل الصلاة والسلام وهو القائل «لا تسرف ولو كنت على نهر جار».

والسلام عليكم ورحمة الله وبركاته..

رأي «عكاظ»

المملكة وتأكيد الثوابت

ستظل المملكة انطلاقا من مكانتها واهميتها اقليميا وعربيا خط الدفاع الاول عن قضايانا العربية والاسلامية. وهذه رسالتها التي ارتضتها وعملت على تحقيقها دوما. فالمملكة اكدت وتؤكد من خلال توجهاتها وتحركاتها الدبلوماسية بتوجيهات من خادم الحرمين الشريفين الملك فهد بن عبدالعزيز آل سعود -يحفظه الله- وسمو ولي عهده الامين انها الحصن الحصين للدفاع عن القضايا العربية مع الاستمرار في العمل على دعم السلام والامن في المنطقة.

وهذا ما اكدته زيارة صاحب السمو الملكي الامير عبدالله بن عبدالعزيز ولي العهد ونائب رئيس مجلس الوزراء ورئيس الحرس الوطني الى كل من سوريا ولبنان وذلك دعما لموقف سوريا في التمسك بأسس عملية السلام ودعم مطالبها باستعادة اراضيها، ووقوفا بجانب لبنان في تمسكه بكامل حقوقه المشروعة في الجنوب.

والمملكة حين تفعل ذلك فانها تؤكد عددا من الركائز الاساسية الثابتة في سياستها الخارجية اولها: ان المملكة من دعاة السلام تعطيه وتأخذه بعدل وشرعية وثانيها: دعم التضامن العربي والاسلامي ففيه عزتنا كعرب ومسلمين، وثالثها: ان الايمان بالسلام والسعي اليه لا يعني القبول به منقوصا ورابعها ان التحرك السعودي دائما يسعى للحفاظ على السلام وحمايته وكما اشار سمو ولي العهد في برقيته لاخيه فخامة الرئيس حافظ الاسد في ختام زيارته لسوريا «اننا نؤمن بفضائل السلام ونخشى مع ذلك ان تتضاعف عليه الاغلاط السياسية والاخطاء الحسابية من بعض المفاهيم العاجزة عن ان ترى مواطن الخطر في هذه المنطقة الحساسة فتدفع بالسلام الى هوة واسعة من الفراغ السياسي والامني في هذه المنطقة الحيوية فينتج عن ذلك مبرر للتطرف الذي ترفضه شعوبنا وترفضه الاديان السماوية».

ان المملكة حين تتحرك على الصعيد الدبلوماسي فانها تستشعر مكامن الخطر على ضوء التحديات التي تواجه عملية السلام وهي تسعى لتلافي هذه الاخطار بما يدعم الامن والاستقرار فنحن دعاة أمن وسلام وسيظل ذلك خطا ثابتا في سياستنا.

تواصلا مع مواقف المملكة المتميزة تجاه البوسنة

الأمير سلمان يأمر بتحويل (٤,٤) ملايين ريال لترميم منازل برتشكو

الامير سلمان

[طلال الفيفي- الرياض]

□ امتدادا لما تقدمه المملكة العربية السعودية بقيادة خادم الحرمين الشريفين الملك فهد بن عبدالعزيز -يحفظه الله- لصالح اخواننا المسلمين في البوسنة والهرسك لتعزيز صمودهم وثباتهم على ارض وطنهم وعودة المشردين الذين طردوا من ديارهم ظلما وعدوانا، وبتوجيهات من صاحب السمو الملكي الأمير سلمان بن عبدالعزيز امير منطقة الرياض رئيس الهيئة العليا لجمع التبرعات لمسلمي البوسنة والهرسك، امر صاحب السمو الملكي الأمير سلمان بن عبدالعزيز بتحويل مبلغ (٤,٤٠٠,٠٠٠) اربعة ملايين واربعمائة ألف ريال تمثل تكاليف المرحلة الأولى من ترميم منازل مدينة برتشكو. ذكر ذلك الاستاذ سعود بن محمد الرشود مدير المكتب التنفيذي للهيئة العليا الذي اضاف:

بناء على توجيهات صاحب السمو الملكي الأمير سلمان بن عبدالعزيز بالبدء في تنفيذ ترميم مدينة برتشكو فقد وقعت الهيئة العليا عقود ترميم (٢٠٠) منزل في مدينة برتشكو البوسنية بتكلفة مقدارها (٥,٩٤٠,٠٠٠) خمسة ملايين وتسعمائة واربعون الف ريال.

وقد وقع العقود ممثلا للهيئة العليا هناك المشرف على المكتب الاقليمي باوروبا الاستاذ/ ناصر بن عبدالرحمن السعيد مع مندوبي سبع من الشركات المتخصصة في البناء، حيث بدأت عمليات ترميم (٢٠٠) منزل شاملة تكاليف الاشراف والتصميم وترميم أحد مساجد منطقة برتشكو، وهو المسجد الذي تم تفجيره بالديناميت من قبل الصرب، وشمله التحقيق الخاص ببرتشكو.

واوضح الاستاذ سعود الرشود أن الهيئة العليا تقوم هذه الأيام بتنظيم حملة لترميم (٦٠٠) منزل في مدينة برتشكو لأجل اعادة أهلها المشردين اليها نظرا لأهميتها الجغرافية بالنسبة لمسلمي البوسنة والهرسك حيث انها تقع على نهر السافا الذي يربطها بالمنافذ البحرية مما يكون سببا في مساعدة مسلمي البوسنة بالارتباط بالعالم الخارجي وتبادل المنافع الاقتصادية من خلال هذا المنفذ البحري الوحيد لأماكن تواجد المسلمين على ارض البوسنة والهرسك. وفي ختام تصريحه اهاب الاستاذ/ سعود بن محمد الرشود مدير المكتب التنفيذي للهيئة العليا بأهل البر والاحسان في هذا البلد الكريم المعطاء مواصلة دعمهم لاخوانهم مسلمي البوسنة والتبرع لانجاح مشروع ترميم منازل مدينة برتشكو المهدمة، كما اوضح الرشود بأن الهيئة تستقبل التبرعات في المكتب التنفيذي بالرياض جنوب جوازات الرياض هاتف رقم (٤٠٣٣٤٦١) فاكس (٤٠٣٥٦٣٢) او الايداع في الحسابات التالية: شركة الراجحي المصرفية حساب رقم (١/٩٩٥٠٠)، البنك الأهلي التجاري حساب رقم (٢٠٢٤٨٩٥٠٠٠١٠٥)، بنك الرياض حساب رقم(٢٠١١٠٨٩٢٥٩٩٠١).

ابن جبير يستقبل سفير قزاقستان

[واس- الرياض]

□ استقبل معالي رئيس مجلس الشورى الشيخ محمد بن ابراهيم بن جبير بمكتبه امس سفير جمهورية قزاقستان لدى المملكة بغداد امريف. وقد جرى خلال المقابلة بحث الموضوعات التي من شأنها دعم علاقات التعاون بين المملكة وقزاقستان.

الحجيلان يستقبل السفير الروسي

[واس - الرياض]

معالي الامين العام لمجلس التعاون لدول الخليج العربية جميل ابراهيم الحجيلان استقبل امس في مكتبه بمقر الامانة العامة للمجلس سفير الاتحاد الروسي لدى المملكة العربية السعودية الدكتور يغور ميلخوف.

وتم خلال المقابلة مناقشة عدد من المواضيع التي تساهم في توطيد العلاقات وتنمية المصالح المشتركة بين دول مجلس التعاون وروسيا الاتحادية اضافة الى بحث اخر المستجدات على الساحتين الاقليمية والدولية.
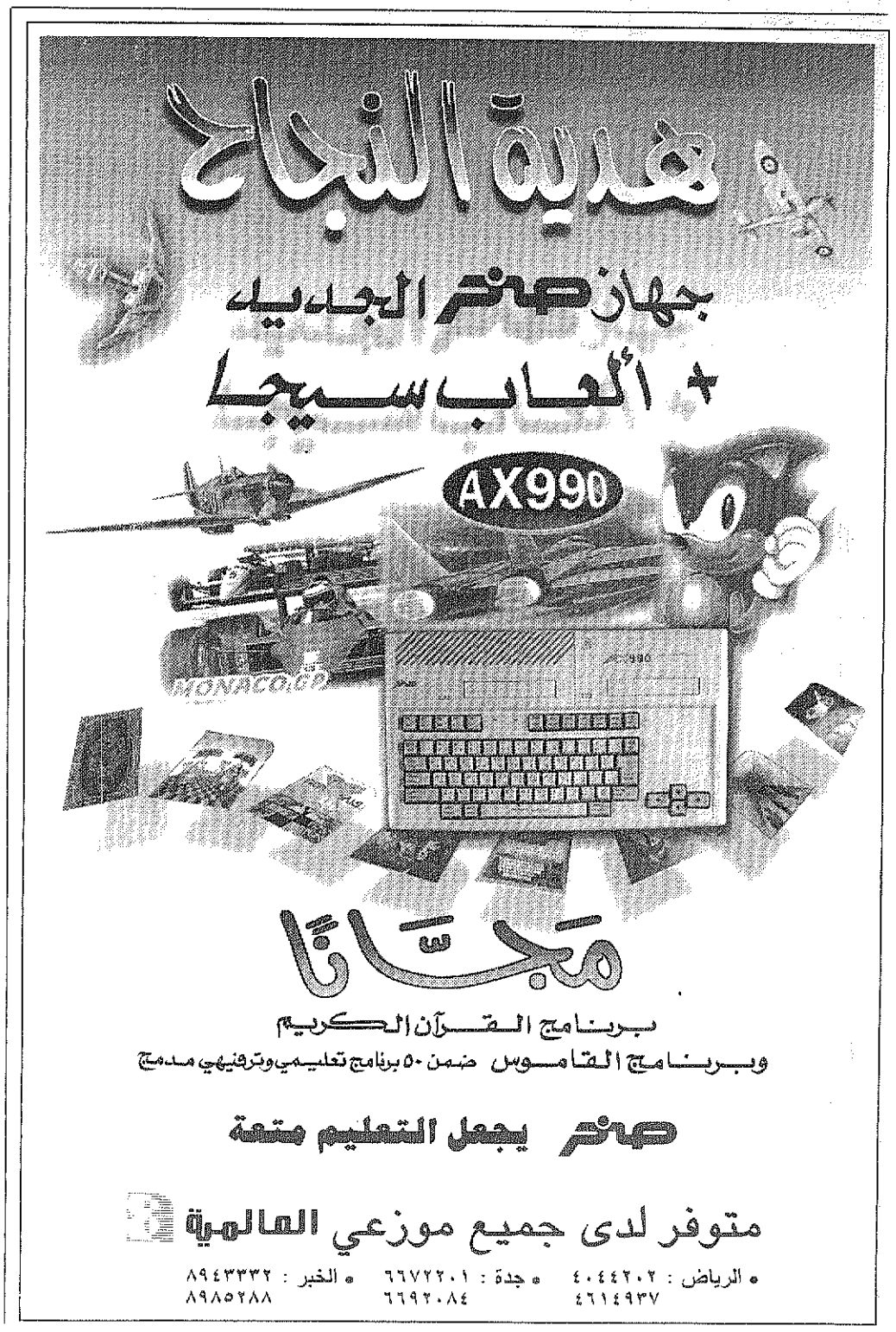
تعلن
مؤسسة الراجحي التجارية للصيرفة
عن رغبتها تكوين لجنة من أصحاب الفضيلة والأساتذة المختصين في:
الاستشارات المصرفية الإسلامية
للإشراف على أعمالها
نأمل ممن يجد في نفسه الكفاءة والرغبة
إرسال الموافقة مع الإشارة للخبرة السابقة تفصيليا.
سوف تعامل الطلبات بكل سرية
والله الموفق
ص.ب رقم ٤٥١٤ جدة ٢١٤١٢
خاص لعناية المدير التنفيذي
مؤسسة الراجحي التجارية للصيرفة
ALRAJHI COMMERCIAL FOREIGN EXCHANGE BANK