في اطار زيارته التفقدية لمحافظة الطائف

سمو ولي العهد يفتتح المرحلة الاولى من مشروع تلفريك الهدا

عبدالله دراج \ الطائف\

في اطار زيارته التفقدية المباركة لمحافظة الطائف يقوم صاحب السمو الملكي الامير عبدالله بن عبدالعزيز ولي العهد نائب رئيس مجلس الوزراء ورئيس الحرس الوطني اليوم بافتتاح المرحلة الاولى لمشروع منتجع وتلفريك الهدا وقرية الكر السياحية بمحافظة الهدا لمحافظة الطائف وتشريف الحفل الكبير الذي سيقام لهذه المناسبة.

صاحب السمو الأمير تركي بن محمد بن عبدالعزيز رئيس مجلس ادارة شركة الطائف للسياحة والاستثمار وهي الشركة المنفذة للمشروع عبر عن اعتزازه الكبير برعاية سمو ولي العهد لهذا الحدث وافتتاح سموه للمرحلة الاولى من مشروع تلفريك الهدا الذي يعد باكورة مشاريع شركة الطائف وقال سموه: ليس غريباً على قيادة هذه البلاد دعمها الكبير لكافة المشاريع الوطنية بشكل عام والمشاريع السياحية بشكل خاص مؤكداً على اهمية الدور الكبير الذي تلعبه المشاريع السياحية في دعم وتنشيط السياحة الداخلية واشار الى ان شركة الطائف ستواصل اعمالها ونشاطاتها في هذه المحافظة السياحية المهمة لتحقيق الأهداف التي من اجلها انشئت الشركة.

كما عبر معالي محافظ الطائف نائب الرئيس الفخري للشركة الاستاذ فهد بن معمر عن شكره وتقديره لسمو ولي العهد حفظه الله على رعايته الكريمة ودعمه المتواصل لمحافظة الطائف واكد ان افتتاح سموه الكريم للمرحلة الاولى من مشروع تلفريك الهدا يأتي امتداداً لدعم سموه الكبير لكافة المشاريع التنموية بقطاعيها العام والخاص واشار الى ان افتتاح هذا المشروع يمثل دعماً كبيراً للسياحة في محافظة الطائف لما يحتويه من تجهيزات عملاقة ومرافق سياحية متميزة هي الاولى من نوعها على مستوى الشرق الاوسط..

كما أشار الاستاذ تيسير خليل الضابط العضو المنتدب لشركة الطائف للسياحة والاستثمار الى ان رعاية سمو ولي العهد لاحتفالات الشركة وافتتاحه المرحلة الاولى لمشروع التلفريك سيمنح الشركة وكافة العاملين فيها مزيداً من الدعم لاستكمال المشروع وكافة المشاريع الاخرى التي خططت الشركة لتنفيذها قريباً..

وقال الضابط: ان الشركة اخذت على عاتقها تنفيذ العديد من المشاريع السياحية التي ستساهم بإذن الله في دعم القطاع السياحي في محافظة الطائف بشكل خاص وفي المملكة بشكل عام اضافة الى دورها في دعم الاقتصاد الوطني ودفع عجلة التنمية الى الأمام.

الاستاذ حسن زين الكاف عضو مجلس ادارة الشركة اعرب عن اعتزازه بافتتاح سمو ولي العهد لأول مشاريع الشركة مؤكداً ان ذلك يؤكد حرص ولاة الأمر حفظهم الله على دعم كافة المشاريع التنموية وتهيئة كافة السبل وازالة العقبات امام المستثمرين لتأدية واجباتهم الوطنية على الوجه الأكمل. ويعد هذا المشروع باكورة مشاريع شركة الطائف للاستثمار والسياحة.

وكان العام الماضي قد شهد تفضل صاحب السمو الملكي الأمير عبدالله بن عبدالعزيز ولي العهد نائب رئيس مجلس الوزراء ورئيس الحرس الوطني بوضع حجر الأساس للمرحلة الأولى من مشروع منتجع وتلفريك الهدا باكورة مشاريع الشركة والذي يقع على مشارف جبال الهدا ويطل على مكة المكرمة ويحتوي على العديد من عناصر الجذب السياحي كالفنادق والمطاعم والمنتزهات العائلية والعاب الاطفال والعاب التزلج الصيفي والمقاهي والخدمات المساندة اضافة الى مشروع التلفريك والذي يربط بين المنطقة العلوية في الهدا والمنطقة السفلية في الكر بطول ٤٢٠٠ متر للمسار الواحد ويعتبر اكبر مشروع من نوعه في الشرق الاوسط إذ يحتوي على اثنتين وخمسين عربة اضافة الى عربات كبار الزوار والصيانة وتبلغ الطاقة الاستيعابية للعربات ١٠٠٠ شخص في الساعة للاتجاه الواحد ويشمل المشروع:

١- المنطقة العلوية بالهدا وبها مركز جذب سياحي متكامل مشرف على شفا الهدا مشتمل في فندق (٥) نجوم به (١١٠)-غرف واجنحة خاصة واجنحة وفلل ملكية اضافة الى مطعمين يقع احدهما في الدور الارضي والآخر في اعلى الفندق ومطاعم للوجبات السريعة ومحطة انطلاق التلفريك وقاعات الانتظار اضافة الى العاب الاطفال والخدمات المساندة ومسجد يتسع لستمائة مصل ودورات للمياه ومواقف للسيارات والمسطحات الخضراء والحدائق.

٢- المنطقة السفلية بالكر وهي قرية سياحية متكاملة تشتمل على مبان سكنية تراثية صممت لتواكب الطبيعة الجغرافية للمنطقة ومطعمين اضافة الى مطاعم للوجبات السريعة والاكلات الشعبية ومتحف تراثي وسوق شعبي لبيع الهدايا وجلسات عائلية ومحطة وصول التلفريك وقاعات الانتظار ومسابح والعاب مائية والعاب التزلج الصيفي (التوبوجان) اضافة الى الخدمات المساندة ومسجد يتسع لـ٨٠٠ مصل ومواقف السيارات ودورات المياه والمسطحات الخضراء.

مشاريع الشركة المستقبلية

١ - المرحلة الثانية لمشروع تلفريك ومنتجع الهدا السياحي:

نظراً لما يتميز به موقع المشروع العام في المحطتين السفلية والعلوية من ميزة سياحية. فقد رأت الشركة انشاء وحدات سكنية بنظام فلل في المحطة السفلية عددها ١٠٠ وحدة سكنية منها ٥٠ وحدة تحتوي على غرفتي نوم و ٥٠ وحدة اخرى تحتوي على ثلاث غرف نوم. وسيحتوي المجمع على مطعم رئيسي وحديقة مركزية وموقف للسيارات ومسجد. اما الابراج السكنية فسيكون موقعها في منطقة التلفريك في المحطة العلوية ويتكون من اربعة ابراج تحتوي على وحدات سكنية ومطاعم وملاعب اطفال ومحلات تجارية.

٢ - مشروع تلفريك الشفا:

للربط بين منطقة الشفا والسهول العليا من منطقة تهامة، حيث ان هناك موقعين منفصلين بالمشروع وهما المحطة العلوية التي تقع على قمم الجبال والمحطة السفلية التي تقع في بطون الأودية. تبلغ مساحة المحطة العلوية ٥٠,٠٠٠ متر مربع وتشمل المسجد ومحطة انطلاق التلفريك ومطعماً واكشاكاً للوجبات السريعة والعاب اطفال ووحدات سكنية عدد (٥) مجمعات كل مجمع به عدد ١٠ وحدات. اما المحطة السفلية فتبلغ مساحتها حوالي ٢٠٠,٠٠٠ متر مربع وتشمل محطة التلفريك ومطعماً شعبياً واكشاك بيع الوجبات السريعة والعاباً مائية ومسابح وبحيرة صناعية وسكناً للعاملين ووحدات سكنية مواصفاتها كوحدات المحطة العلوية.

٣ - مشروع تلفريك ومنتجع نيزك طمية:

موقع المشروع عبارة عن حفر دائرية بعمق ٢٥٠ متراً وبقطر ١,٥كلم وقد رأت الشركة ان استغلال الموقع لاقامة مشروع سياحي به يعد امراً حيوياً ويدعم السياحة الداخلية للمملكة عامة ولمنطقة الطائف بشكل خاص مما يعني دعم مشاريع الشركة الاخرى ايضاً.

تحتوي حافة الحفرة العلوية على نظام عربات معلقة ومونيل بسعة ٩٦ وحدة سكنية ومطعم ومسجد وسكن للعاملين ومواقف للسيارات. اما باطن الحفرة (المحطة السفلية) فتحتوي على محطات العربات المعلقة ومحطة قطارات ومطعم ومسجد ومسطحات خضراء.

٤ - مشروع القرية السياحية بمنتزه سيسد:

يعتبر منتزه سيسد اكبر واحدث منتزه وطني بالمملكة. وقد تم الاتفاق مع وزارة الزراعة والمياه على امكانية استثمار الشركة ما مقداره مليون متر مربع من مساحة المنتزه الاجمالية حيث ستقام وحدات سكنية وحديقة ورود وعربات للتزلج الصيفي ومطاعم وصالة العاب مغلقة وناد رياضي وبحيرة صناعية ومواقف للسيارات ومحلات تجارية ومسجد وسكن للعاملين وستتم انارة وتشجير الموقع.

٥ - مشروع سوق عكاظ التجاري بمدينة الطائف:

يهدف المشروع الى اقامة مركز تجاري - سوق عكاظ التجاري- بمدينة الطائف لتقديم خدمات ممتازة لسكان مدينة الطائف والمصطافين يضاهي في مستواه أسواق مدن المملكة الرئيسية الحديثة، وهو استغلال عقاري لأرض تتوسط مدينة الطائف وهي عبارة عن موقف سيارات مكة المكرمة حالياً. مساحة الارض ١٤,٠٠٠ متر مربع وسيقام عليها مجمع يضم محلات تجارية عدد ١٦٨ متنوعة وسوبرماركت ومكاتب ومطاعم وكافتيريات وسوقاً خاصاً بالذهب والمجوهرات وحدائق اطفال ومواقف سيارات.

مشروع القرية السكنية السياحية

وهو عبارة عن مجمع سكني يتكون من وحدات سكنية عدد ٢٤ فيلا سكنية من ثلاث فئات متفاوتة من حيث المساحة وعدد الغرف والمرافق بالاضافة الى مجمع الادارة والخدمات العامة وانشاء طرقات داخلية ومسطحات خضراء وملاعب.

وتقع هذه القرية السياحية على الطريق السريع (مكة - الهدا - الطائف) وترتبط بالطرق الرئيسية وتتوفر فيها جميع مرافق الخدمات العامة. وتتوفر في مساكن القرية درجة كبيرة من الخصوصية والاستقلالية بحيث يستطيع المقيم فيها ان يكيف حياته وفق التقاليد والاعراف.

الامير عبدالمجيد يتفقد المشروع

سمو ولي العهد خلال وضع حجر الاساس لمشروع التلفريك

* المشروع يمثل نقلة كبرى في تاريخ السياحة في الطائف

* رئيس واعضاء الشركة: تشريف الامير عبدالله دعم للاستثمار والمستثمرين

الامير سلطان بن سلمان في زيارة للمشروع

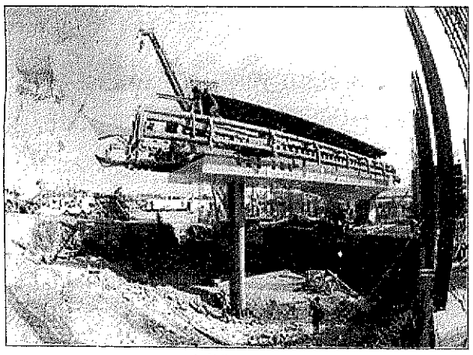
احد جسور التلفريك

رجال الاعمال والمستثمرون مرحبين بسمو ولي العهد:

زيارة سموه الكريم أكبر دعم للسياحة الداخلية

فايز النمري \الطائف\

□ عبر عدد من رجال الاعمال والمستثمرين بمحافظة الطائف عن ترحيبهم بصاحب السمو الملكي الأمير عبدالله بن عبدالعزيز ولي العهد نائب رئيس مجلس الوزراء ورئيس الحرس الوطني وتحدث لـ عكاظ، رئيس مجلس الغرفة التجارية والصناعية بمحافظة الطائف الاستاذ ابراهيم كمال وقال: اننا تعودنا على زيارات سمو ولي العهد الميمونة والتي تحمل في طياتها الخير لمحافظة الطائف وسكانها ومصطافيها واشار الاستاذ كمال إلى ان زيارة سموه الكريم هي اكبر دعم للمشاريع التنموية حيث يضع سموه حجر الاساس للمدينة الصناعية بالطائف والتي تعد نقلة نوعية للحركة الصناعية والتجارية بعروس المصايف وهي كفيلة بتحقيق مستقبل مشرق للصناعة بالطائف على يد سموه الكريم مشيراً في ذات الوقت الى حرص سموه ومتابعته المباشرة للرقي بالمشاريع الخدمية بالمحافظة والتي من شأنها الرقي بالحركة التجارية والسياحية عموماً.

ومن جانبه اوضح صالح بن علي الغامدي نائب رئيس مجلس الغرفة التجارية والصناعية بالطائف عن بالغ فرحه وسروره بزيارة ولي العهد الامين واشار الى ان محافظة الطائف تشهد نهضة عمرانية وتنموية شاملة بحكم موقعها المهم على الخارطة السياحية، وهذا ما يتجسد للعيان برعايته حفظه الله لمشاريع التنمية والسياحة بالمحافظة والتي تعزز من امكانيات الطائف لمواكبة الركب السياحي الهائل المتجه صوب الطائف واضاف الغامدي ان الدعم اللامحدود من سموه الكريم للاستثمار الداخلي وفتح المجال امام رؤوس الاموال الاجنبية للاستثمار الداخلي لهو خير دليل على الدعم الذي تقدمه القيادة الرشيدة لرجال الاعمال وللقطاع الخاص والذي ينتظر منه الكثير مستقبلاً لمواصلة مسيرة التنمية المباركة.

واعرب امين عام غرفة الطائف الاستاذ علي الحصيني عن غامر سعادته بقدوم سمو ولي العهد الامين واكد ان قدوم سموه هو قدوم خير كعادته كل عام واضاف ان عروس المصايف تلبس احلى وابهى حلة حال قدوم سموه وذلك ان مجرد قدوم سموه دعم لسياحة الطائف فكيف اذا كانت زيارته الميمونة تشتمل على افتتاح المشاريع التنموية والسياحية بالطائف فإن ذلك يعزز من مكانة الطائف المرموقة سياحياً ويؤكد بانها ستظل عروساً للمصايف مهما زادت كثافة سيّاحها.

ومن جانبه عبر الاستاذ تيسير بن خليل الضابط العضو المنتدب لشركة الطائف للاستثمار والسياحة عن ترحيبه الجم بسمو ولي العهد الامين وقال: ان تشريف سموه الكريم بافتتاح مشروع تلفريك الهدا والذي يعتبر نواة مشاريع شركة الطائف للاستثمار والسياحة لهو تشريف للشركة ذاتها وكافة اعضائها ومنسوبيها واضاف ان ذلك ليس بمستغرب على سموه الكريم حيث عودنا حفظه الله على دعم وتشجيع رجال الاعمال والمستثمرين في الاستثمارات الوطنية والتي تعزز اقتصادنا الوطني واكد الضابط ان الشركة منذ تأسيسها وهي تحظى بدعم سموه الكريم ايماناً منه رعاه الله بدورها في دفع عجلة الاستثمارات السياحية والترفيهية بالطائف.

كما رحب الاستاذ سمير النجار صاحب مجموعة سمير للسياحة والاستثمار بسمو ولي العهد الأمين وقال: ان الطائف وسكانها ومصطافيها يرحبون بسموه الكريم وأضاف: ان الطائف منذ لحظة قدومه رعاه الله وهي تعيش اجمل اوقاتها وتلبس ابهى ثيابها ترحيباً بسموه الكريم واشار النجار ان زيارته الميمونة حفظه الله لتؤكد حرص القيادة الرشيدة أدامها الله على تلمس حاجة ابنائها المواطنين في كل شبر من بلادنا الحبيبة.

وأردف قائلاً: ان سمو ولي العهد الأمين بزيارته الكريمة للطائف يجسد اهمية المستقبل السياحي لعروس المصايف ويؤكد ان الاعين الخبيرة تنظر لمستقبل مشرق باذن الله يتشكل من خلال المشاريع الحيوية التي يرعاها سموه الكريم والتي من شأنها الرقي بالخدمات السياحية بالطائف والتي ترفد المصب الرئيسي والذي يعتبر مطلباً وطنياً هاماً وهو مصب السياحة الداخلية.

كمال

الضابط

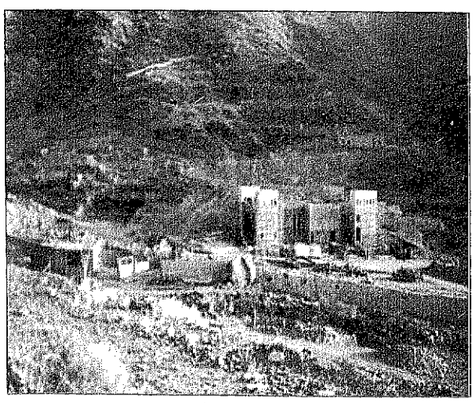
المحطة السفلية للمشروع