بسم الله الرحمن الرحيم

عكاظ

جريدة كل الوطن

www.okaz.com.sa

مدير عام المؤسسة ورئيس التحرير : هاشم عبده هاشم

الاربعاء ٢٥ جمادى الاولى ١٤٢٢هـ ١٥ اغسطس ٢٠٠١م السنة الثالثة والاربعون العدد ١٢٧٧٢ ● ٤٠ صفحة □ «الثمن ريالان» ●

OKAZ WEDNESDAY JUMADA' I ,25, 1422 AUGUST, 15 ,2001 G. NO. 12772

المليك وجه بتخصيص ٤ منح دراسية لأبناء جمهورية القمر

خادم الحرمين الشريفين يهنئ جونج و ناريانان

واس (جدة- الرياض)

□ هنأ خادم الحرمين الشريفين الملك فهد بن عبدالعزيز آل سعود الرئيس كيم داي جونج رئيس جمهورية كوريا بمناسبة ذكرى اليوم الوطني لبلاده.

كما هنأ حفظه الله الرئيس كيه.ار.ناريانان رئيس جمهورية الهند بمناسبة ذكرى استقلال بلاده.

ووجه أيده الله بتخصيص أربع منح دراسية لأبناء جمهورية القمر الاتحادية في المعهد العالي للقضاء التابع لجامعة الإمام محمد بن سعود الإسلامية.

التفاصيل (ص٣)

حشود غفيرة ترحب بسمو ولي العهد في «درة العروس»

■ مواطنة شقت طريقها للسلام على سمو ولي العهد

كتب - د. أيمن حبيب:

□ قام صاحب السمو الملكي الأمير عبدالله بن عبدالعزيز آل سعود ولي العهد نائب رئيس مجلس الوزراء ورئيس الحرس الوطني مساء أمس بجولة تفقدية تمتنج درة العروس بجدة حيث استقبل سموه بحفاوة من الترحيب من قبل المواطنين والمسؤولين في متنزه درة العروس.

وقد استهل سمو ولي العهد زيارته بتحية الجماهير الغفيرة التي احتشدت للسلام على سموه الكريم، بعدها استقل سموه عربة متنقلة تتفقد مرافق درة العرس.ثم قام سموه بأخذ مكانه في المحفل مستقبلا المواطنين والمواطنات. وقد بدأ المحفل مشتملا على عروض شعبية والتي شارك في فقراتها سموه الكريم بعدها شرف سمو ولي العهد حفل العشاء الذي اقامه على شرف سموه الشيخ صالح كامل.

(تفاصيل ص٢٨)

سمو الأمير عبدالله يتلقى اتصالا من خاتمي

واس (جدة)

□ تلقى صاحب السمو الملكي الامير عبدالله بن عبدالعزيز ولي العهد ونائب رئيس مجلس الوزراء ورئيس الحرس الوطني اتصالا هاتفيا امس من فخامة الرئيس محمد خاتمي رئيس الجمهورية الاسلامية الايرانية.

وتناول الاتصال فضلاً عن العلاقات الثنائية بين البلدين تطورات الاحداث في منطقة الشرق الاوسط والساحات العربية والاسلامية والدولية.

● قبول «٥٢٠٠» طالبة في كلية التربية في الرياض

(ص١٧، ١٨، ٢٠)

● اكتشاف موقع أثري جديد ص٣
● ٢٦٧٢ مليونا يوفرها الربط الكهربائي الخليجي ص٦
● أضخم مشروع بتروكيماوي سعودي مصري ٢٠٠٢ م ص١٠
● ستة مواقع جديدة لتسديد المخالفات المرورية بجدة ص٦

«كتاب عكاظ اليوم»
عبدالله حبابي
بدر كريم
عزيزة المانع
عبدالله أبو السمح

سمو الأمير نايف لـ« عكاظ » مؤكدا أن إعلان ما تبقى من تحقيقات التفجيرات لن يطول:

زيارات الأمير عبدالله تؤكد تلاحم القيادة والمواطن.. وسنكافئ رجال المباحث

كتب - د. أيمن حبيب:

□ أكد صاحب السمو الملكي الأمير نايف بن عبدالعزيز وزير الداخلية أن زيارة صاحب السمو الملكي الأمير عبدالله بن عبدالعزيز ولي العهد ونائب رئيس مجلس الوزراء ورئيس الحرس الوطني الطلائع فوخرا وأولى المشروعات السياحية في جدة وإلى درة العروس تأتي في إطار التلاحم بين القيادة والمواطن أينما كان على أرض المملكة وانه امر طبيعي يدل على الترابط الاجتماعي بين الجميع كما انه دليل على الثقة والاطمئنان وزوال التكلف بين القيادة وأبناء الوطن. وحول الانجازات التي حققتها وزارة الداخلية ورجال المباحث قال سموه: ان ما تقوم به الوزارة هو من اجل الوطن ولا نريد أن نتحدث عن أنفسنا. وتقييم الانجازات متروك للآخرين وحول تطوير ودعم جهاز المباحث بالوزارة قال سموه ان التطوير شيء طبيعي وستتم مكافأة رجال المباحث الذين اسهموا في إحباز هذه النتائج المبشرة. وفيما يتعلق بالإعلان عن باقي نتائج التحقيق في قضايا التفجيرات التي ارتكبها ثلاثة من البريطانيين في الخبر والرياض «البورمارشيه ومكتبة جرير والعزيزية» قال سموه إن ما سبق واعلنت عنه كاف الآن وسوف نعلن قريبا عن نتيجة التحقيقات النهائية وسوف يأتي ذلك في الوقت المناسب. وحول نظام العمرة الجديد وتقييمه قال سمو وزير الداخلية أن الحكم على هذا النظام الجديد سابق لأوانه ولكن من المؤكد انه سيكون في المستوى المطلوب ولن المسؤولين عن ذلك على مستوى المسؤولية ويقومون بما هو واجب نحو جميع المعتمرين.

التفاصيل (ص٢)

(تفاصيل صفحات الرياضة)

- الجمجوم: هذا الرجل اعاد التوتر للاتحاد
- الأهلي يكسب عسير والأقصى يتصدر

طائرات

حرب الألبان

تمتع المستهلك باسعار معقولة للالبان في الاسابيع الماضية ساعدته على تحقيق توازن في ميزانيته المثقلة. ولاشك أن حرب أسعار الألبان (تؤكل وتشرب) التي شنها الكبار على بعض الصغار، تصب في مصلحة المستهلك وتعكس تجاوبا مفترضا حدوثه مع منطق الاقتصاد السعودي الحر الذي يفرض الاجود والارخص في السوق المفتوح للمنافسة.. المطلوب إذا ان يمتنع الكبار (بعد الانتصار) عن الانفراد بالسوق وتحديد أسعاره بما يحقق لهم مكاسب ضخمة تعوض ما خسروه في حرب الألبان.. ويالطبع على حساب المستهلك.

تأهيل «١٦٠» ألف معاق بصريا في المملكة

عاطف أمين يوسف (جدة)

□ يدرس صاحب السمو الملكي الأمير عبدالعزيز بن احمد بن عبدالعزيز بالتعاون مع واحد من أكبر مستشفيات العيون بالمملكة ونخبة من رجال الأعمال السعوديين انشاء أول مركز لرعاية وتاهيل المعاقين بصريا في المملكة وبعد هذا المركز هو الأول من نوعه في الشرق الأوسط والوطن العربي.

وتحدث لـ عكاظ، محمد بن توفيق بلو أحد المهندسين بهذا المشروع قائلا: إن الإعاقة البصرية تمثل نحو ٢٫٩٩ ٪ من إجمالي الإعاقات في المملكة حيث يقدر عددهم بنحو ١٦٠ ألف معاق من الجنسين في مختلف الأعمار في الوقت الذي تشير فيه احصاءات منظمة الصحة العالمية إلى أن ٨٠٪ من المكفوفين هم ضعفاء البصر ويمكن الاستفادة من رجحات الإبصار المتبقاوة لديهم وهذا ما يستهدفه المركز أيضا. وحول أسباب الإعاقة البصرية يقول محمد بن توفيق إن أسباب الإعاقة البصرية تكمن في الأسباب الطبية- الوراثية والمكتسبة ويقف وراء الطبية امراض السكري والمياه البيضاء والزرقاء، والخلايا السرطانية أما الأسباب الوراثية فتعود إلى زواج الأقارب أما الأسباب العرضية فهي نتيجة الحوادث والحروب، أو أخطار المصانع وأكد بلو-حديثه المشروع- أن تكلفة سفر فاحتاج بصريا لتأهيله في الخارج تعادل تكلفة برنامج متكامل لإعادة تأهيله بالداخل لذلك نشأت فكرة انشاء مركز متخصص بالمملكة لتلبية الاحتياجات التعليمية والتأهيلية والطبية إضافة إلى توفير المستلزمات الشخصية لكافة فئات المعاقين بصريا وتوفير الخدمات والأجهزة المساعدة.

الأمير عبدالمجيد لـ« عكاظ »: متفائلاً بمستقبل أسعار الخدمات السياحية:

مشروعات عملاقة بتوجيهات ولي العهد.. ومشكلة الصرف الصحي إلى زوال

كتب - د. أيمن حبيب:

□ أكد صاحب السمو الملكي الأمير عبدالمجيد بن عبدالعزيز أمير منطقة مكة المكرمة على ان هناك المزيد من الخطط الجديدة التي تعمل الإمارة على تنفيذها لتقديم الفضل الخدمات للمواطنين وقال سموه اننا نعمل على إعداد هذه الخطط وسوف نعلنها قريبا وشدد سموه في حديث لـ«عكاظ» على ضرورة مراعاة الأسعار في المرافق السياحية بحيث تكون في متناول المواطن ولا ترهقه وكذلك تحقيق الربح المعقول للمستثمر ولفت سموه إلى أن الأسعار التي شهدتها مدن منطقة مكة المكرمة خلال العام الحالي كانت اقل بكثير من مثيلاتها في الأعوام السابقة وأكد سموه على تقديم كل الدعم للقطاع الخاص مشيدا سموه بتدعة الأمن والاستقرار التي تنعم بها المملكة وأوضح سمو الأمير عبدالمجيد ان كورنيش مدينة جدة سوف يشهد المزيد من المشروعات الجديدة وقال في هذا الصدد اننا نردد ان ترجم توجيهات سمو ولي العهد وسوف نجتهد في تحقيق ذلك وفيما يتعلق بمشروعات تصريف السيول والصرف الصحي قال سموه ان نصب ينابيع المياه والصرف الصحي الآن في أيدٍ أمينة. وسوف تقوم شركة جدة القابضة إن شاء الله بمهامها مضيفا ان هذه يأتي في مقدمة اهتمامات الدولة.

التفاصيل (ص٢)

■ الامير عبدالمجيد

● عاصفة حجرية تحطم زجاج السيارات

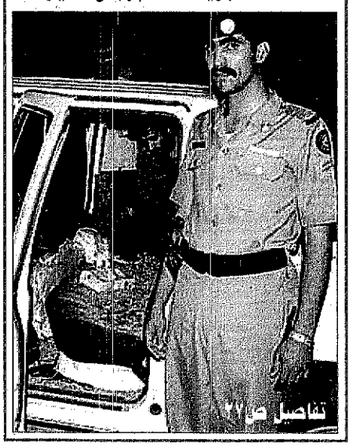

تفاصيل ص٢٧

مختصر الأنباء

● قال وزير الخارجية المصري احمد ماهر ان الاستعمار الاسرائيلي في ارض فلسطين يعيش ساعاته الأخيرة موضحا ان مصر تقف مع الشعب الفلسطيني وقفة صلبة وصامدة لانه شعب شقيق ولان ما يحدث شرق مصر جزء من الأمن القومي المصري.

● اعلن الرئيس الباكستاني برويز مشرف تنظيم انتخابات عامة خلال الفترة من أول اكتوبر ٢٠٠٢ الى الحادي عشر من الشهر نفسه لإقرار الديمقراطية في البلاد بعد ثلاث سنوات بالضبط من الانقلاب الذي حمله الى السلطة.

● اعلن اعضاء في الجناح المعتدل في حزب الفضيلة التركي الذي حظره القضاء إنشاء حزب جديد هو حزب «العدالة والتنمية» مكرسين بذلك انقسام الحركة الإسلامية التركية بين محافظين ومعتدلين.

● استقالت الماز ماكو رئيسة «مجلس الاتحاد» (مجلس الشيوخ) الاثيوبي من منصبها للانضمام الى حركة تمرد وطلبت اللجوء السياسي في الولايات المتحدة وفق ما اعلنت في بيان بثته اذاعة صوت امريكا.

كوبون مسابقة عكاظ معلومة وخبر

يوم ١٥ / ٨ / ٢٠٠١ م

الاسم .....

رقم الهوية ..... الجنسية .....

الهاتف ..... الجوال .....

اختار الإجابة الصحيحة

فرنسا ☐ بلجيكا ☐ روسيا ☐