اخبار الدولة

(٢)

الاحد ١٢ ذو الحجة ١٤٢٢ هـ ٢٤ فبراير ٢٠٠٢م السنة الرابعة والاربعون العدد ١٢٩٦٥

خادم الحرمين الشريفين يستقبل الشخصيات الاسلامية ورؤساء بعثات

الارهاب افسادفي الارض ومقاومة

واس (منى)

□ أقام خادم الحرمين الشريفين الملك فهد بن عبدالعزيز آل سعود حفظه الله في الديوان الملكي بقصر منى مساء امس حفل الاستقبال السنوي للشخصيات الاسلامية ورؤساء بعثات الحج الذين يؤدون فريضة الحج هذا العام.

ومن أبرز الشخصيات التي حضرت الحفل فخامة الرئيس معاوية ولد سيدي أحمد الطايع رئيس جمهورية موريتانيا وفخامة الرئيس ادريس ديبي رئيس جمهورية تشاد وفخامة الرئيس قاسم اوتيم رئيس جمهورية موريشيوس وفخامة الرئيس ايه كيوم ام بدر الدجي شودري رئيس جمهورية بنغلاديش ودولة الرئيس علي عثمان محمد طه النائب الاول لرئيس الجمهورية السودانية ودولة الحاج عليو مهاما نائب رئيس جمهورية غانا ودولة الدكتور علي محمد شيين نائب رئيس جمهورية تنزانيا المتحدة وفخامة الرئيس فاروق احمد خان ليغاري رئيس جمهورية باكستان الاسبق ودولة الدكتور سليم الحص رئيس وزراء لبنان السابق.

وحضر الحفل صاحب السمو الملكي الامير عبدالله بن عبدالعزيز ولي العهد نائب رئيس مجلس الوزراء ورئيس الحرس الوطني وصاحب السمو الملكي الامير سلطان بن عبدالعزيز النائب الثاني لرئيس مجلس الوزراء وزير الدفاع والطيران والمفتش العام وصاحب السمو الملكي الامير عبدالرحمن بن عبدالعزيز نائب وزير الدفاع والطيران والمفتش العام وصاحب السمو الملكي الامير متعب بن عبدالعزيز وزير الاشغال العامة والاسكان وصاحب السمو الملكي الامير نوف بن عبدالعزيز رئيس الاستخبارات العامة وصاحب السمو الملكي الامير نايف بن عبدالعزيز وزير الداخلية رئيس لجنة الحج العليا وصاحب السمو الملكي الامير فواز بن عبدالعزيز وصاحب السمو الملكي الامير احمد بن عبدالعزيز نائب وزير الداخلية وصاحب السمو الملكي الامير عبدالمجيد بن عبدالعزيز أمير منطقة مكة المكرمة رئيس لجنة الحج المركزية واصحاب السمو الملكي الامراء ومعالي رئيس مجلس الشورى ومعالي الامين العام لمنظمة المؤتمر الاسلامي وأصحاب المعالي الوزراء وكبار المسؤولين وسفراء الدول العربية والاسلامية.

وقد وجه خادم الحرمين الشريفين الملك فهد بن عبدالعزيز آل سعود وصاحب السمو الملكي الامير عبدالله بن عبدالعزيز ولي العهد نائب رئيس مجلس الوزراء ورئيس الحرس الوطني «حفظهما الله» كلمة الى حجاج بيت الله الحرام لموسم حج هذا العام ١٤٢٢هـ في ما يلي نصها:

الحمد لله رب العالمين القائل في محكم التنزيل ﴿الحج أشهر معلومات فمن فرض فيهن الحج فلا رفث ولا فسوق ولا جدال في الحج﴾.

والصلاة والسلام على أشرف المرسلين وعلى آله وصحبه اجمعين.

ايها المسلمون في كل مكان

السلام عليكم ورحمة الله وبركاته وبعد

فمن صعيد منى المبارك حيث يقضي الحجاج ايام التشريق ومن جوار بيت الله الحرام نرحب بكم أجمل ترحيب ونحييكم اطيب تحية سائلين الله عز وجل ان يمن على حجاج بيته الحرام بالقبول فيعودوا الى ديارهم بحج مبرور وسعي مشكور وذنب مغفور فتتحقق لهم بشارة المصطفى صلى الله عليه وسلم في قوله (من حج هذا البيت فلم يرفث ولم يفسق رجع كيوم ولدته امه) رواه البخاري ومسلم وأصحاب السنن.

ايها الاخوة حجاج بيت الله الحرام

لقد وقفتم جميعا في التاسع من هذا الشهر الفضيل على صعيد عرفات وادديتم صلاتي الظهر والعصر قصرا وجمعا اقتداء بالرسول صلى الله عليه وسلم وأنتم ترتدون ملابس الاحرام في منظر مهيب وموقف عظيم ليس له في هذا العالم مثيل تجمعكم العقيدة الاسلامية اخوة في الله متحابين وبلسان واحد مهللين ومكبرين شعاركم جميعا لا اله الا الله محمد رسول الله يسودكم الوئام والاخاء وتجمعكم المحبة والصفاء وتظللكم الرحمة وتغشاكم السكينة ويذكركم الله فيمن عنده فتحققت بذلك الوحدة الاسلامية في صورتها المثلى وتجلت المساواة بين البشر في اكمل هيئة فلا فضل لاحد على احد الا بالتقوى.

قال تعالى ﴿يايها الناس انا خلقناكم من ذكر وانثى وجعلناكم شعوبا وقبائل لتعارفوا ان اكرمكم عند الله اتقاكم﴾.

ولقد اديتم تلك المناسك في امن وطمأنينة وفي اجواء روحانية ايمانية فتيسر لكم اكمال النسك بيسر وسهولة فلله الحمد وله الشكر.

حجاج بيت الله الحرام

لقد شرفت المملكة العربية السعودية بخدمة مقدسات المسلمين في مكة المكرمة والمدينة المنورة فنذرت نفسها للقيام بهذا الواجب راجية بذلك رضى الله عز وجل ثم تحقيق ما يوفر للحجاج اداء نسكهم بكل يسر وسهولة وبذلت قصارى الجهد في انشاء مشاريع عملاقة هدفها خدمة حجاج بيت الله الحرام ومعتمريه وزوار مسجد الرسول صلى الله عليه وسلم ومرتاديه ولا زالت المملكة سائرة على هذا المنوال مثابرة عليه امتثالا لامر الله عز وجل واقتداء بسنة الرسول صلى الله عليه وسلم واتباعا لهدي خلفائه الراشدين.

ايها المسلمون في كل مكان

ايها الاخوة حجاج بيت الله الحرام

ان الله عز وجل قد استخلف الانسان في الارض وامره بعمارتها ونهاه عن الافساد فيها والسعي في خرابها وقد جعل الله المسلمين امة وسطا ليكونوا شهداء على الناس واختصهم بقوله عز وجل ﴿كنتم خير امة اخرجت للناس تأمرون بالمعروف وتنهون عن المنكر وتؤمنون بالله﴾.

وأن للمسلم في هذا الكون دورا ايجابيا يسعى كل السعي للقيام به وان هدف هذا الدور هو العمل لخير البشرية وغايته حفظ ضرورات الحياة وتحقيق الاستقرار واداء الحقوق ودرء الشر وازالة الظلم واسعاد الناس فهذا الدين دين رحمة جاء للناس كافة لقوله تعالى ﴿وما ارسلناك الا رحمة للعالمين﴾ وان الافساد في الارض والسعي في خرابها من امقت الاشياء لدى الله عز وجل لا يحب الفساد.

قال تعالى ﴿ومن الناس من يعجبك قوله في الحياة الدنيا ويشهد الله على ما في قلبه وهو الد الخصام. واذا تولى سعى في الارض ليفسد فيها ويهلك الحرث والنسل والله لا يحب الفساد﴾.

وتلكم ايها الاخوة اهم المرتكزات التي تقوم عليها علاقة الانسان المسلم بهذه الارض ويعمل بهدي منها في جميع اعماله الخاصة والعامة وتحكم علاقاته بكل الناس بغض النظر عن دياناتهم ومذاهبهم واتجاهاتهم.

ونحن في المملكة العربية السعودية ايها الاخوة المسلمون نحمد الله عز وجل ان هدانا الى التمسك بشرعه الحكيم وجعلنا مطبقين لهذا الشرع في كل شؤون الحياة وامورها الداخلية والخارجية وان ثوابت هذا الدين وقواعده واحكامه هي المرجع لنا في كل التصرفات اليها نحتكم ومنها نصدر وعنها نرد وان هذا هو سبيل عزتنا واساس فخرنا وعليه قامت سياستنا الثابتة منذ أرسى دعائم هذه الدولة مؤسسها الملك عبدالعزيز تغمده الله برحمته فكتاب الله وسنة رسوله هما الحاكمان بهذا البلد على كل الامور وان الخير كل الخير في التمسك بهما والعمل بما جاء فيهما والدعوة اليهما بالتي هي احسن والرجوع الى احكامهما في كل الامور والشر كل الشر في بعدنا عنهما وتعطيل احكامهما والتحاكم الى غيرهما فنحث جميع اخواننا المسلمين على تبني هذا الاتجاه عملا بقوله تعالى ﴿فلا وربك لا يؤمنون حتى يحكموك فيما شجر بينهم ثم لا يجدوا في انفسهم حرجا مما قضيت ويسلموا تسليما﴾ وقوله جل وعلا ﴿وما آتاكم الرسول فخذوه وما نهاكم عنه فانتهوا﴾ وقوله سبحانه ﴿واطيعوا الله والرسول لعلكم ترحمون﴾ وغير ذلك من الآيات الكريمة والاحاديث الشريفة التي تحث على التمسك بهذا الدين وتطبيق احكامه والعمل بأوامره واجتناب نواهيه.

أيها الاخوة المسلمون حجاج بيت الله الحرام

ان المملكة العربية السعودية في تناولها للامور وتعاطيها لجميع الشؤون متمسكة بثوابت معروفة لم تحد عنها فمواقفها لم تتغير سواء في علاقاتها أو في نظرتها الى شتى القضايا ومختلف الاحداث وما هذا الا لان سياستها مبنية على قواعد دينية ثابتة ومستلهمة من تعاليم سماوية لا يأتيها الباطل تسعى الى معرفة الحق والتمسك به وادراك الباطل والبعد عنه فعلاقاتنا باخواننا المسلمين تنطلق من أساس الاخوة في الدين عملا بقوله تعالى ﴿انما المؤمنون اخوة﴾ وقول الرسول صلى الله عليه وسلم (المسلم أخو المسلم) وفي تعاملنا معهم في هذا الشأن نطبق قوله صلى الله عليه وسلم (أنصر أخاك ظالما أو مظلوما) رواه البخاري وذلك بالوقوف معه ان كان مظلوما حتى يسترد حقه وينتصر ممن ظلمه ويستقيم له الامر ومنعه من أن يكون مصدر ظلم للاخرين ورده الى جادة الصواب قدر الامكان عندما يحيد عنها وردعه عن ارتكاب الظلم حتى يستقيم نهجه ويكون مصدر خير وبناء لا أداة هدم وشقاء.

ونؤمن كل الايمان بأن مصدر قوة المسلمين وأساس تفوقهم قائم على تحقيق عوامل عدة أولها الرجوع الى هذا الدين والتمسك به ونبذ الخلافات بينهم وحلها بالاحتكام الى شرع الله وتوحيد المواقف عملا بقوله تعالى ﴿واعتصموا بحبل الله جميعا ولا تفرقوا﴾ وقوله عز وجل ﴿ولاتنازعوا فتفشلوا وتذهب ريحكم﴾ ثم الادراك بأن الاسلام دين ينهي عن البغي والعدوان ويخاطب العقل ويناهض التخلف ويدعو الى الاخذ بأسباب التطور في منهج حكيم بعيد عن الغلو والشطط خال من الافراط والتساهل تحقيقا لقوله تعالى ﴿وكذلك جعلناكم أمة وسطا﴾.

وأن هذه الوسطية هي السبيل الوحيد للحياة حياة كريمة في هذا الكون وأنها مصدر الاستقرار والسلام وأن البعد عنها سبب الشقاء والفتن وأخيرا أن يكون العدل في كل الامور ومع كل الناس أيا كانوا هو المنهج والمبدأ المتبع في كل الاحوال قال تعالى ﴿واذا قلتم فاعدلوا﴾ وقال سبحانه ﴿ان الله يأمركم أن تؤدوا الامانات الى أهلها واذا حكمتم بين الناس أن تحكموا بالعدل﴾ فالله عز وجل أمر بالقسط مطلقا فقال عز من قائل ﴿يايها الذين امنوا كونوا قوامين لله شهداء بالقسط ولا يجرمنكم شنآن قوم على الا تعدلوا اعدلوا هو أقرب للتقوى﴾.

ايها الاخوة المسلمون

من هذه المنطلقات الواضحة ياتي تفاعل المملكة العربية السعودية مع قضايا المسلمين وتناولها لجميع شؤونهم واهتمامها بمشاكلهم وعملها الدؤوب لحلها وسعيها الدائم لاخذ الحق لهم والذود عنهم اينما كانوا وتبني الطرح الاسلامي في كل المحافل في مواقف ثابتة لم تتغير منذ تأسيس هذه الدولة حتى الان ولن تتغير بحول الله وقوته لانها وكما قلنا سابقا مستقاة من مبادئ دينية ثابتة ومستلهمة من قواعد اخلاقية راسخة ومن هنا فان تناولنا للشأن الاسلامي على وجه الخصوص او لقضايا العالم على وجه العموم لم يتبدل مع الايام.

ولعل ابرز الادلة على ثبات هذا الموقف واستمراره هو موقفنا المعلن والمعروف من قضية فلسطين حيث ندعو الى احقاق الحق

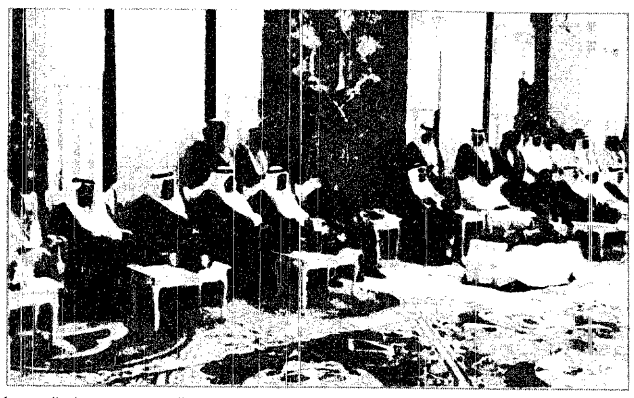

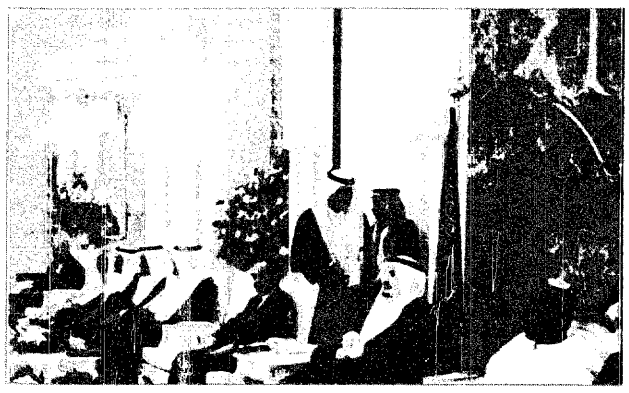

■ خادم الحرمين الشريفين وسمو ولي العهد... وكبار الشخصيات خلال حفل الاستقبال في منى أمس.

كلمة خفيفة

محمد الحساني

الظلم مرتعه وخيم

جاء في كتب التراث العربي ان امرأة قروية مسكينة عاشت في العصر العباسي اتخذت من ظلال احد القصور مسكناً لها وبنت خلف ركن قصي من سور القصر بيتاً صغيراً من الشعر تستظل به من حمارة القيظ وصبارة القر، فاذا طلع النهار تركت صغيرها ووحيدها فيه وذهبت لترعى غنيماتها في الارض المعشبة القريبة وذات يوم قام صاحب القصر في وقت الضحى بجولة على فرسه حول قصره فرأى بيت الشعر قائماً فغضب غضباً شديداً وزجر خدمه لانهم سمحوا ببنائه خلف ركن زاوية من السور الممتد مئات الامتار لانه كان يرى ان بيت الشعر يسيء الى جمال وبهاء القصر وسوره العظيم، وامر الخدم بالانقضاض على البيت ودكه من اركانه الواهية ففعلوا ما امرهم به وقاموا بالقاء وليد المرأة وحاجياتها البسيطة في الارض الخلاء والطفل يصيح ولكن لا مجيب فلما عادت المرأة كعادتها من رحلة الرعي وبحثت عن بيتها لم تجده ففزعت وتفقدت وليدها فوجدته قد مات من شدة الحر والشمس وعرفت ان هناك من هدم بيتها وقتل وليدها فرفعت يديها الى السماء وقالت «يارب اذا كنت انا غير موجودة لارعى بيتي ووليدي فانك كنت موجوداً وترى وتسمع»!

قالت ذلك في لحظة صفاء نفس وصدق وثقة بالله الذي حرم الظلم على نفسه وجعله محرماً بين خلقه فما لبثت اركان القصر المنيف ان تداعت واندكت على رؤوس ساكنيه ليسجل التاريخ ذلك الموقف عبرة لمن يعتبر! وعندما نكب البرامكة على يد الخليفة العباسي هارون الرشيد بعد ان كانوا في عز وخير ونعيم جاء احد احفاد يحيى البرمكي وقال له وهو مصفد في الاغلال: «ماذا فعلنا يا ابتاه حتى حل بنا هذا البلاء العظيم».

فأجابه الشيخ وهو منكسر النفس زائغ الفؤاد «لعلها يا بني دعوة مظلوم سرت بليل ونحن عنها نيام»؟!

ويقول اهل العلم للغافلين «احذروا سهام الليل فانها لا تخطئ الهدف» يقصدون بذلك دعاء المظلومين.

فاذا رأيتم قوماً جبارين وقد تكبوا واتاهم الله من حيث لم يحتسبوا وقذف في قلوبهم الرعب فلا تقولوا كيف .. ولماذا ولا تعجبوا من امر الله ولكن تفكروا في الامر وتدبروه جيداً وتذكروا سهام الليل وتجنبوها حتى لا تكونوا هدفاً لها ذات يوم ؟!

سمو ولي العهد يصل الى جدة

الامير عبدالله يتلقى اتصالا من عنان و عدداً من برقيات التهاني

واس (منى ـ جدة)

□ وصل بحفظ الله ورعايته صاحب السمو الملكي الامير عبدالله بن عبدالعزيز ولي العهد ونائب رئيس مجلس الوزراء ورئيس الحرس الوطني الى جدة مساء امس قادما من منى بعد أن أشرف مع خادم الحرمين الشريفين الملك فهد بن عبدالعزيز آل سعود على ما قدم لحجاج بيت الله الحرام من خدمات وتسهيلات ليؤدوا مناسكهم في يسر وسهولة وأمان واطمئنان وكذلك تابع مراحل الخطة العامة لتنقلات الحجاج في المشاعر المقدسة كما هي عادة سموه في كل عام.

وكان في استقبال سموه لدى وصوله الى جدة صاحب السمو الملكي الامير فيصل بن عبدالله بن عبدالعزيز وصاحب السمو الامير سعود بن عبدالله بن محمد آل سعود وعدد من المسؤولين.

وقد وصل في معية سمو ولي العهد صاحب السمو الملكي الامير نواف بن عبدالعزيز رئيس الاستخبارات العامة وصاحب السمو الملكي الامير فواز بن عبدالعزيز وصاحب السمو الملكي الامير خالد بن فيصل بن تركي بن عبدالعزيز وصاحب السمو الملكي الفريق أول ركن متعب بن عبدالله بن عبدالعزيز نائب رئيس الحرس الوطني المساعد للشؤون العسكرية وصاحب السمو الامير تركي بن عبدالله بن محمد آل سعود المستشار في ديوان سمو ولي العهد وصاحب السمو الملكي الأمير عبدالعزيز بن عبدالله بن عبدالعزيز المستشار في ديوان سمو ولي العهد وصاحب السمو الامير الدكتور بندر بن سلمان بن محمد آل سعود المستشار في ديوان سمو ولي العهد وصاحب السمو الملكي الامير منصور بن عبدالله بن عبدالعزيز ومعالي رئيس ديوان سمو ولي العهد الاستاذ ناصر بن حمد الراجحي ومعالي رئيس الشؤون الخاصة لسمو ولي العهد الاستاذ ابراهيم بن عبدالرحمن الطاسان ومعالي نائب رئيس ديوان سمو ولي العهد السكرتير الخاص الاستاذ خالد بن عبدالعزيز التويجري ومعالي وكيل المراسم الملكية محمد بن عبدالرحمن الطبيشي.

وكان صاحب السمو الملكي الامير عبدالله بن عبدالعزيز قد غادر منى في وقت سابق حيث كان في وداعه صاحب السمو الملكي الامير متعب بن عبدالعزيز وزير الاشغال العامة والاسكان وصاحب السمو الملكي الامير عبدالمجيد بن عبدالعزيز أمير منطقة مكة المكرمة وصاحب السمو الامير فيصل بن عبدالله بن محمد آل سعود وكيل الحرس الوطني للقطاع الغربي وصاحب السمو الملكي الامير فيصل بن عبدالمجيد بن عبدالعزيز وصاحب السمو الملكي الامير عبدالعزيز بن فهد بن عبدالعزيز وزير الدولة عضو مجلس الوزراء رئيس ديوان رئاسة مجلس الوزراء وعدد من المسؤولين.

حفظ الله سمو ولي العهد في سفره واقامته.

من جهة ثانية تلقى صاحب السمو الملكي الامير عبدالله بن عبدالعزيز ولي العهد نائب رئيس مجلس الوزراء ورئيس الحرس الوطني اتصالا هاتفيا الليلة قبل الماضية من معالي الامين العام للأمم المتحدة كوفي عنان.

وقد هنأ معاليه سمو ولي العهد بمناسبة عيد الاضحى المبارك. وتطرق الامين العام خلال الاتصال الى تطورات الاحداث في المنطقة مشيدا بما طرحه سمو ولي العهد من أفكار ورؤى ايجابية وجريئة تجاه العملية السلمية بين الفلسطينيين والاسرائيليين في هذا الوقت الحرج والخطر الذي وصل فيه العنف في المنطقة الى اقصى درجاته. ونوه الامين العام باهتمامه الكبير بهذه الخطوة الفاعلة التي تشكل أساسا مهما تجاه عملية السلام مثمنا في ذات الوقت مواقف المملكة ورغبتها الجادة في ايجاد الحل العادل والشامل لمشكلة الشرق الاوسط. وأعرب السيد كوفي عنان عن امله ان يكون في ذلك دفعا جادا من كافة الاطراف لاحلال السلام والاستقرار في المنطقة.

كما تلقى صاحب السمو الملكي الامير عبدالله بن عبدالعزيز ولي العهد نائب رئيس مجلس الوزراء ورئيس الحرس الوطني مزيدا من برقيات التهاني بمناسبة حلول عيد الاضحى المبارك من كل من فخامة الرئيس / عبدالعزيز بوتفليقة رئيس الجمهورية الجزائرية الديمقراطية الشعبية معالي الشيخ / صباح الاحمد الجابر الصباح النائب الاول لرئيس مجلس الوزراء وزير الخارجية بدولة الكويت دولة السيد / علي بن فليس رئيس الحكومة في الجمهورية الجزائرية الديمقراطية الشعبية دولة السيد / حمزة هاز نائب رئيسة جمهورية اندونيسيا دولة البيغوم / خالده ضياء رئيسة الوزراء في حكومة جمهورية بنغلاديش الشعبية معالي السيد / كولن باول وزير خارجية الولايات المتحدة الامريكية. وقد أجابهم سموه الكريم بالشكر على ماعبروا عنه من مشاعر ودعوات طيبة سائلا الله سبحانه وتعالى ان يعيد هذه المناسبة السعيدة على شعوب الامة العربية والاسلامية بالعزة والازدهار.

■ سمو ولي العهد لدى وصوله جدة

سموه يستقبل المحمود وتلقى تهنئة التركي وعدداً من البرقيات ويصل جازان ٢٢ الجاري

الامير سلطان ينقل تهاني القيادة بالعيد لمنسوبي القوات بالجنوبية

عبدالله العريفج (الرياض)، عمر غوبية (جازان)، واس (منى)

□ ينقل صاحب السمو الملكي الامير سلطان بن عبدالعزيز النائب الثاني لرئيس مجلس الوزراء ووزير الدفاع والطيران والمفتش العام معايدة وتهاني خادم الحرمين الشريفين الملك فهد بن عبدالعزيز وسمو ولي عهده الامين لقادة وضباط وافراد القوات المسلحة في المنطقة الجنوبية بمناسبة عيد الاضحى المبارك جريا على عادة سموه الكريم كل عام.

ويبدأ سمو النائب الثاني يوم غد الاثنين جولته التفقدية يستهلها بزيارة شرورة ثم نجران وعسير وجازان يلتقي خلالها منسوبي القوات المسلحة العسكريين والمدنيين ويدشن خلالها عدداً من المشاريع العسكرية والتنموية في تلك المناطق.ويرافق سمو الامير سلطان في جولته التي تستغرق بضعة ايام اصحاب السمو الامراء وكبار المسئولين في حين اكملت مناطق نجران وجازان وعسير كامل ترتيباتها لاستقبال سمو النائب الثاني حفظه الله.

من جهة أخرى يصل صاحب السمو الملكي الامير سلطان بن عبدالعزيز النائب الثاني لرئيس مجلس الوزراء ووزير الدفاع والطيران والمفتش العام لنقل معايدة المليك وسمو ولي العهد للقوات المسلحة.ويفتتح سموه خلال زيارته لمنطقة جازان توسعة شركة أرامكو بحضور صاحب السمو الملكي الامير محمد بن ناصر بن عبدالعزيز امير المنطقة وعدد من المسئولين.

ويقوم سموه بمعايدة قوة الواجب البرية ثم يعايد قوة الواجب البحرية ويحضر حفل امارة المنطقة ثم يغادر سموه في ختام زيارته للمنطقة ويكون في وداعه بالمطار صاحب السمو الملكي الامير محمد بن ناصر ووكيل الامارة خالد بن تركي العطيشان وعدد من المسئولين. وأعرب سمو امير منطقة جازان عن شكره لسمو النائب الثاني على هذه الزيارة الكريمة واشار الى انها تأتي في اطار اهتمام سموه بتلمس احتياجات الاهالي.

من جهة ثانية استقبل صاحب السمو الملكي الامير سلطان بن عبدالعزيز النائب الثاني لرئيس مجلس الوزراء ووزير الدفاع والطيران والمفتش العام بقصر سموه بمنى امس رئيس المحاكم الشرعية بقطر ورئيس بعثة الحج القطرية فضيلة الشيخ عبدالله بن عبدالرحمن المحمود.

وقدم الضيف شكره لسمو النائب الثاني على ماتبذله المملكة العربية السعودية من جهود، وماتقدمه من تسهيلات لخدمة حجاج بيت الله الحرام ليتمكنوا من اداء فريضة الحج بكل يسر وسهولة. وحضر الاستقبال عدد من اصحاب السمو الامراء.

من جهة اخرى تلقى صاحب السمو الملكي الامير سلطان بن عبدالعزيز النائب الثاني لرئيس مجلس الوزراء ووزير الدفاع والطيران والمفتش العام برقية تهنئة من الامين العام لرابطة العالم الاسلامي الدكتور عبدالله بن عبدالمحسن التركي بمناسبة عيد الاضحى المبارك واداء المسلمين مناسكهم. واعرب الدكتور التركي باسمه ونيابة عن رابطة العالم الاسلامي وضيوف الرابطة من رؤساء الجمعيات الاسلامية والعلماء والدعاة والمفكرين عن اجمل التهاني بهذه المناسبة الاسلامية العزيزه سائلا الله عز وجل ان يعيدها على المملكة وقيادتها الحكيمة وهي أكثر قوة وعزة في ظل القيادة الحكيمة لخادم الحرمين الشريفين الملك فهد بن عبدالعزيز آل سعود وسمو ولي عهده الامين، حفظهما الله، كما عبر باسم ضيوف الرابطة عن جزيل الشكر والامتنان على الرعاية الكريمة والانجازات الجليلة والخدمات المتميزة التي وفرت لضيوف الرحمن.

من جهة اخرى تلقى صاحب السمو الملكي الامير سلطان بن عبدالعزيز النائب الثاني لرئيس مجلس الوزراء ووزير الدفاع والطيران والمفتش العام برقية من برقيات التهاني بعيد الاضحى المبارك من كل من صاحب السمو الشيخ صقر بن محمد القاسمي حاكم امارة رأس الخيمة وصاحب السمو الشيخ سلطان بن محمد القاسمي حاكم امارة الشارقة وصاحب السمو الشيخ سلمان بن حمد آل خليفة ولي العهد القائد العام لقوة دفاع مملكة البحرين وصاحب السمو الشيخ خليفة بن زايد آل نهيان ولي عهد أبو ظبي نائب القائد الاعلى للقوات المسلحة بدولة الامارات العربية المتحدة وصاحب السمو الفريق أول الشيخ محمد بن راشد آل مكتوم ولي عهد دبي وزير الدفاع بدولة الامارات العربية المتحدة وصاحب السمو الشيخ خالد بن صقر القاسمي ولي العهد ونائب حاكم رأس الخيمة ودولة السيد رفيق الحريري رئيس مجلس الوزراء بالجمهورية اللبنانية.

وقد اجابهم سموه معبرا لهم عن أطيب تمنياته ودعواته بأن يعيده الله على الجميع بموفور الصحة والسعادة وعلى الامة الاسلامية باليمن والخير والبركات.

■ سمو النائب الثاني يستقبل رئيس بعثة الحج التجارية