معالجة اللون الأسود / ٢ محليات الاحد ٠٥٦ / الصفحة: ١ / ١٠٠٠٠٠١ بايكا ٤٥٠٠٠٠ / ٢/٥/٢٥ / ٨:٠٨ م

سموه استقبل الامراء والعلماء والوزراء والمواطنين وتلقى دعوة لزيارة التشيك وهنأ ملك النرويج

نيابة عن خادم الحرمين الشريفين: نائب المليك يحدد سياسة الدولة في افتتاح السنة الجديدة لمجلس الشورى

■ نائب خادم الحرمين الشريفين يستقبل الامراء والعلماء والوزراء والمواطنين

واس (جدة ـ الرياض)

□ استقبل صاحب السمو الملكي الامير عبدالله بن عبدالعزيز نائب خادم الحرمين الشريفين في الديوان الملكي بقصر السلام امس أصحاب السمو الملكي الامراء وأصحاب الفضيلة العلماء وأصحاب المعالي الوزراء وعددا من المسئولين وجمعا من المواطنين الذين قدموا للسلام على سموه.

وحضر الاستقبال صاحب السمو الامير عبدالله بن عبدالعزيز بن مساعد آل سعود أمير منطقة الحدود الشمالية وصاحب السمو الملكي الامير بندر بن خالد بن عبدالعزيز وصاحب السمو الملكي الامير ممدوح بن عبدالعزيز رئيس مركز الدراسات الاستراتيجية وصاحب السمو الملكي الامير محمد بن ناصر بن عبدالعزيز أمير منطقة جازان وصاحب السمو الملكي الامير عبدالله بن فيصل بن تركي بن عبدالعزيز وصاحب السمو الملكي الامير عبدالرحمن بن ناصر بن عبدالعزيز محافظ محافظة الخرج وصاحب السمو الملكي الامير فيصل بن خالد بن عبدالعزيز وصاحب السمو الملكي الامير منصور بن ناصر بن عبدالعزيز وصاحب السمو الامير الدكتور بندر بن سلمان بن محمد آل سعود المستشار في ديوان سمو ولي العهد وصاحب السمو الملكي الامير أحمد بن سعود بن عبدالعزيز وصاحب السمو الملكي الامير عبدالعزيز بن سطام بن عبدالعزيز.

من جهة ثانية تلقى نائب خادم الحرمين الشريفين دعوة رسمية لزيارة جمهورية التشيك من فخامة الرئيس فاتسلاف هافل رئيس جمهورية التشيك. وقام بنقل الدعوة لسمو نائب خادم الحرمين الشريفين معالي وزير الزراعة بجمهورية التشيك يان فنسيل خلال استقبال سموه له ومرافقيه في مكتبه بالديوان الملكي بقصر السلام أمس. ونقل معالي وزير الزراعة التشيكي لسموه خلال اللقاء تحيات وتقدير فخامة الرئيس فاتسلاف هافل كما حمله سمو نائب خادم الحرمين الشريفين تحياته وتقديره لفخامة الرئيس التشيكي. وحضر الاستقبال صاحب السمو الملكي الامير عبدالعزيز بن عبدالله بن عبدالعزيز المستشار في ديوان سمو ولي العهد وصاحب السمو الامير الدكتور بندر بن سلمان بن محمد آل سعود المستشار في ديوان سمو ولي العهد ومعالي وزير الزراعة والمياه الدكتور عبدالله بن عبدالعزيز بن معمر والسفير التشيكي لدى المملكة زدينيك بولسيك.

من جهة أخرى ونيابة عن خادم الحرمين الشريفين الملك فهد بن عبدالعزيز آل سعود يرعى نائب خادم الحرمين الشريفين حفل افتتاح أعمال السنة الثانية من أعمال مجلس الشورى في دورته الثالثة ويتفضل بالقاء الخطاب الملكي السنوي في مجلس الشورى وذلك يوم الاربعاء القادم الموافق ١٧ ربيع الاول ١٤٢٣هـ في مقر المجلس بالرياض بمشيئة الله.

وأوضح معالي رئيس المجلس الدكتور صالح بن عبدالله بن حميد أن الخطاب الملكي الكريم سيتضمن سياسة الدولة الداخلية والخارجية معربا باسمه ونيابة عن أعضاء مجلس الشورى عن سعادتهم بهذه المناسبة. وقال ان تشريف سموه نيابة عن أخيه خادم الحرمين الشريفين لحفل افتتاح أعمال السنة الثانية من أعمال المجلس في دورته الثالثة يأتي تأكيدا على ما توليه الدولة بقيادة المليك المفدى من دعم ومؤازرة لمجلس الشورى وأعماله التي باتت أحد مصادر التنمية لهذه البلاد المباركة في كل المجالات. وأضاف يقول (ان المجلس ينتظر هذه المناسبة المهمة التي تعطى دلالة واضحة بأن مجلس الشورى يعد أهم المنطلقات والاسس في نظر القيادة الحكيمة في رسم سياسة المملكة واستمرارا للنهج الذي نهجه مؤسس هذا الكيان جلالة الملك عبدالعزيز –رحمه الله– الذي جعل من القرآن الكريم والسنة النبوية أساسا تسير عليه هذه الدولة في جميع شؤون الحياة حيث كان ذلك أهم القواعد التي انطلقت منها مسيرة الشورى في المملكة العربية السعودية). وبين معاليه أن المتتبع لمسيرة الشورى في العهد الزاهر لخادم الحرمين الشريفين والتي شهدت فصلا من التحديث والتطوير على يده –حفظه الله– يلاحظ مدى النضوج لهذه المسيرة المباركة فالكل شاهد على حرصه حفظه الله وسمو ولي عهده الامين على دعم المجلس مفيدا أن زيادة أعضاء المجلس في دورته الثالثة دليل على ذلك ورغبة منه أيده الله في توسيع دائرة المشاركة في هذا المجلس.

على صعيد آخر بعث نائب خادم الحرمين الشريفين برقية تهنئة لجلالة الملك هارلد الخامس ملك النرويج بمناسبة ذكرى اليوم الوطني لبلاده. وأعرب سموه باسم خادم الحرمين الشريفين الملك فهد بن عبدالعزيز آل سعود وباسمه شخصيا وبالنيابة عن شعب وحكومة المملكة العربية السعودية عن أصدق التهاني وأطيب التمنيات متمنيا لجلالته موفور الصحة والسعادة ولشعب النرويج الصديق المزيد من الرخاء والازدهار.

وأشاد سموه بهذه المناسبة بعمق العلاقات القائمة بين المملكة والنرويج وشعبيهما الصديقين.

قمة جدة التشاورية تبحث تعزيز التعاون الخليجي واهم المستجدات

فهيم الحامد ـ واس (جدة)

■ يعقد اليوم في مدينة جدة الاجتماع التشاوري الرابع لاصحاب الجلالة والسمو قادة دول مجلس التعاون لدول الخليج العربية.

يرأس الاجتماع نائب خادم الحرمين الشريفين صاحب السمو الملكي الامير عبدالله بن عبدالعزيز والذي سيطلع قادة وامراء دول المجلس على نتائج محادثاته التي أجراها مع الرئيس الامريكي جورج بوش وكذلك نتائج قمة شرم الشيخ الثلاثية.

واوضح معالي الامين العام لمجلس التعاون لدول الخليج العربية عبدالرحمن بن حمد العطية ان هذا الاجتماع هو الرابع الذي يعقده أصحاب الجلالة والسمو قادة دول المجلس منذ أن اتفقوا على عقد اجتماعاتهم نصف السنوية في قمة دولة الكويت عام ١٩٩٨م.

وأكد أن هذا الاجتماع سيتيح لاصحاب الجلالة والسمو تبادل الرأي فيما يتعلق بتعزيز مسيرة التعاون المشترك بين دول مجلس التعاون الخليجي في الميادين كافة بالاضافة الى المستجدات الاقليمية والدولية وبدون جدول أعمال مسبق.

وقال معاليه ان الاجتماع التشاوري نصف السنوي يعقد ليوم واحد ولا ترفع اليه توصيات لكي يصدر بشأنها المجتمعون القرارات اللازمة بل يصدر توجيه القادة للامين العام فيما يرون متابعته أو اتخاذ اجراء بشأنه وينعقد الاجتماع التشاوري طبقا للقواعد المنظمة له في مقر الامانة العامة للمجلس أو في أي دولة عضو بناء على طلب منها.

وأعرب الامين العام لمجلس التعاون لدول الخليج العربية عن سروره بانعقاد هذا الاجتماع بين أصحاب الجلالة والسمو قادة دول مجلس التعاون الخليجي الذي يعزز التواصل فيما بينهم ويعبر عن طموحاتهم وحرصهم على كل ما يحقق تطلعات وآمال شعوب ودول المجلس. من جانبه قال معالي السيد يوسف بن علوي عبدالله الوزير المسؤول عن الشؤون الخارجية لسلطنة عمان ورئيس المجلس الوزاري الخليجي الحالي في تصريح لـ«عكاظ» ان اجتماعات القمة التشاورية ستكون فرصة لبحث تطورات الاوضاع في منطقة الشرق الاوسط وتحديدا في اراضي السلطة الوطنية الفلسطينية.

واوضح انه لا يوجد جدول اعمال لهذه القمة ولكنها ستكون فرصة للتواصل ومناقشة القضايا ذات الاهتمام المشترك. واوضحت مصادر بالامانة العامة لمجلس التعاون الخليجي انه لن يصدر عن القمة الاستشارية بيان ختامي، الا ان الامين العام للمجلس سيعقد مؤتمرا صحفيا يتحدث فيه عن نتائج القمة.

يذكر ان الاجتماع التشاوري الاول كان قد عقد عام ١٩٩٩م في المملكة فيما عقد الثاني في سلطنة عمان عام ٢٠٠٠م والثالث في مملكة البحرين عام ٢٠٠١م.

الملك محمد السادس يزور المملكة الاحد
قمة سعودية – مغربية تبحث «الثنائية» والشرق الاوسط

عبدالله العريفج (الرياض)

■ يبدأ جلالة الملك محمد السادس عاهل المملكة المغربية الشقيقة يوم الاحد المقبل زيارة رسمية للمملكة يجري خلالها مباحثات موسعة مع اخيه صاحب السمو الملكي الأمير عبدالله بن عبدالعزيز نائب خادم الحرمين الشريفين تتناول تطورات الاوضاع في الشرق الاوسط على ضوء مبادرة السلام العربية والجهود العربية والدولية لمحاولة عودة الاطراف الى طاولة المفاوضات وانهاء الصراع العربي الاسرائيلي وقيام الدولة الفلسطينية المستقلة.

واوضح سفير المملكة المغربية في الرياض عبدالكريم السمار لـ«عكاظ» ان الملك محمد السادس وسمو الأمير عبدالله سيبحثان في سبيل تعزيز العلاقات بين البلدين الشقيقين في المجالات كافة .. اضافة الى القضايا الاقليمية والدولية الراهنة في مقدمتها مشكلة الشرق الاوسط منوهاً بالعلاقات المتميزة والوشائج القوية التي تربط قيادتي المملكة وشعبي البلدين الشقيقين.

سموه يدشن الصالة الملكية الجديدة.. الاثنين

عبدالله العريفج (الرياض)

■ بمشيئة الله يدشن صاحب السمو الملكي الامير عبدالله بن عبدالعزيز نائب خادم الحرمين الشريفين يوم غد الاثنين الصالة الملكية الجديدة في مطار قاعدة الرياض الجوية وذلك بحضور صاحب السمو الملكي الامير سلطان بن عبدالعزيز النائب الثاني لرئيس مجلس الوزراء ووزير الدفاع والطيران والمفتش العام. ويقوم نائب المليك المفدى بتفقد الصالة الجديدة بعيد وصوله الى الرياض قادما من جدة عصر الاثنين. وعلمت «عكاظ» ان الصالة الملكية الجديدة التي تتولى الاشراف على تنفيذها القوات الجوية الملكية السعودية قد بدئ العمل بتنفيذها قبل عام ونصف العام لتكون مكانا لاستقبال ضيوف الدولة من زعماء ورؤساء الدول ولكبار الشخصيات الهامة.

سموه استقبل باتريستا
الامير سطام يكرم ٤٠ جهة من بينها «عكاظ» .. غدا

عبدالله السعد ، واس (الرياض)

□ استقبل صاحب السمو الملكي الامير سطام بن عبدالعزيز نائب أمير منطقة الرياض بمكتب سموه بقصر الحكم امس معالي وزيرة العمل والتوظيف بجمهورية الفلبين باتريستا سانتو توماس والوافد المرافق لها.

وجرى خلال اللقاء تبادل الاحاديث الودية وبحث عدد من الموضوعات ذات الاهتمام المشترك بين البلدين الصديقين.

عقب ذلك قامت معالي وزيرة العمل والتوظيف بجمهورية الفلبين والوفد المرافق لها بجولة على قصر الحكم حيث أبدت اعجابها بما شاهدته خلال الجولة.

وحضر اللقاء معالي وزير العمل والشئون الاجتماعية الدكتور علي بن ابراهيم النملة وسفير جمهورية الفلبين لدى المملكة روفائيل .أ. سيجيس.

من جهة ثانية يكرّم سمو الامير سطام بن عبدالعزيز اكثر من «٤٠» جهة مابين مؤسسة وشركة وضباط وافراد ومواطنين شاركوا في الحملة الوطنية للتوعية الامنية والمرورية.

ويرعى سمو الامير سطام الحفل الذي تقيمه شرطة منطقة الرياض بهذه المناسبة في قاعة المؤتمرات بمركز الملك فهد الثقافي بالرياض مساء غد حيث يتفضل سموه بتسليم الدروع وشهادات التقدير للجهات والعناصر المساهمة في تنفيذ الحملة الوطنية من الادارات الحكومية والقطاع الخاص الى جانب تكريم المتميزين في أداء اعمالهم من منسوبي شرطة الرياض والادارات التابعة لها.

واوضح مدير شعبة العلاقات والتوجيه المقدم عبدالرحمن بن سعد القرني ان مؤسسة «عكاظ» ستكون في مقدمة المؤسسات الاعلامية التي ستكرم في هذا الحفل نظير جهودها الصحفية المتميزة والمساهمة الفاعلة في هذه الحملة.

■ سموه يستقبل وزيرة العمل الفلبينية

«المركزية» تبحث تحسين النقل ومداخل مواقف حجز السيارات

عكاظ (جدة)
تصوير: محمد باكراع

□ عقدت لجنة الحج المركزية اجتماعا بعد ظهر امس برئاسة صاحب السمو الملكي الامير عبدالمجيد بن عبدالعزيز امير منطقة مكة المكرمة رئيس اللجنة.

وعقب الاجتماع الذي عقد في قاعة الاجتماعات في المكتب الخاص بجدة اوضح سكرتير اللجنة محمد بن علي الشافعي ان اللجنة استكملت في هذه الجلسة مناقشة بقية المواضيع الواردة ضمن جدول اعمال الجلسة السابقة والمشتملة على الدراسات المعدة من قبل معهد خادم الحرمين الشريفين لابحاث الحج عن النقل بين المسجد الحرام وموقفي محبس الجن وكدي وكذا مناقشة البحث المتعلق بتحديد انواع السيارات التي يسمح لها بالدخول للمشاعر المقدسة فترة الحج كما استعرضت اللجنة الدراسات الخاصة بتحسين مداخل مواقف حجز السيارات المقامة على طريقي مكة المكرمة – جدة ومكة المكرمة– الليث وكذا النتائج التي انتهى اليها معهد خادم الحرمين الشريفين لابحاث الحج حول توصية لجنة الحج المركزية في احدى جلساتها السابقة بتجميع الانظمة والتعليمات المتعلقة بالحج والعمرة في كتيب واحد يكون مرجعا ومرشدا لاجراءات الحج والعمرة.

كما ناقشت ما ورد بتقرير لجنة متابعة اعمال الحج بالامارة لموسم حج العام الماضي ١٤٢٢هـ والذي اشتمل على نتائج متابعة الخدمات المقدمة للحجاج كالخدمات الصحية وخدمات جمعية الهلال الاحمر السعودي واسكان الحجاج والنقل والتصعيد وارشاد الحجاج التائهين وما يتعلق بالخدمات البلدية والتجارة والاتصالات واستقبال وترحيل الحجاج عبر المطار والميناء بجدة.

وقال ان اللجنة اتخذت التوصيات اللازمة حيال ما طرح من موضوعات على جدول اعمالها.

واختتم سكرتير لجنة الحج المركزية تصريحه قائلا بأن سمو الامير عبدالمجيد بن عبدالعزيز اكد على تطوير ورفع مستوى اداء الخدمات التي تقدم للحجاج والمعتمرين وحث الجميع على بذل المزيد من الجهد للرقي بتلك الخدمات بما يواكب تطلعات وتوجيهات القيادة الحكيمة وبما يحقق للحجاج والمعتمرين اداء نسكهم بيسر وسهولة مع تلافي الملاحظات والسلبيات في مواسم الحج القادمة.

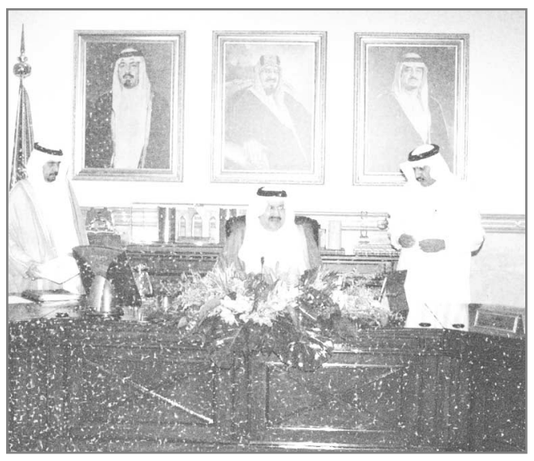

■ الامير عبدالمجيد يرأس اجتماع لجنة الحج المركزية