مكتب طيبة للاستقدام

استقدامنا لجميع مناطق المملكة وجميع المهن

أندونيسيا

- بنجلاديش - سيرلانكا - المغرب -

الدول المصرح بها

العنوان : جدة - شارع النخيلة - عمارة الحجاز رقم ٢

ت : ٦٦٩٠٤٣٧ جوال (٠٥٥٥٠١٢٢١)

عكاظ

OKAZ

سياسية - اجتماعية - اقتصادية

السنة الحادية والاربعون - العدد ١١٩٧٠ السبت ٢١ صفر ١٤٢٠هـ الموافق ٥ يونيه ١٩٩٩م

النجدين للاستقدام

إندونيسيا

الفلبين

سيرلانكا

• الأرخص سعرا
• الأقل وقتا
• الأفضل معاملة
• الانجاز السريع
• استخراج التأشيرة مجانا

ترخيص رقم ٢٤٩

جدة شارع الستين مركز الجزيرة التجاري (شقة ١٤١)

هاتف ٦٦٣١٧٣٣ - ٦٦٣١٧١٦ فاكس ٦٦٣١٧٥٠

عكاظ

جولة سمو ولي العهد وهموم الأمة

الجولة التي قام بها صاحب السمو الملكي الامير عبدالله بن عبدالعزيز ولي العهد ونائب رئيس مجلس الوزراء ورئيس الحرس الوطني في اوروبا وافريقيا وعدد من الدول العربية تؤكد امرين:

الأول: تعزيز مكانة المملكة الدولية وتعزيز العلاقات بين المملكة ومحيطها العربي والدولي في حقبة الاعتماد المتبادل والخاصة الى توثق العلاقات الاقتصادية مع دول العالم.

الثاني: دفع التنسيق العربي - العربي الى المزيد في ظل التحديات التي تواجهها الأمة

وقد اكدت جولة سمو ولي العهد ان المملكة ستظل خط الدفاع الاول عن قضايا الامتين العربية والاسلامية وان هموم الأمة هي الشغل الشاغل للدبلوماسية السعودية والشاغل للحكومة سيظل ان القدس كانت لها الأولوية في المحطات التي حل بها سمو ولي العهد.

وسيظل العراب ان التنمية في الداخل احد اهم اهداف التحرك السعودي من خلال تعزيز العلاقات مع الدول الهامة في العالم وهو هدف يعكس ادراك متغيرات العصر والحتمية التكاتف والتآلف في حقبة العولمة الاقتصادية.

واذا كانت المملكة لا تتحرك كرد فعل لظروف لثية فان هذا لا يمنع من استشعار التحديات والتحرك بما يقلل من تداعيات هذه التحديات والمملكة انما تتحرك وفق مبادئ ثابتة وضعت عند تاسيس المملكة ولازالت تسير عليها قيادتنا السعودية وتوجيهات من خادم الحرمين الشريفين الملك فهد بن عبدالعزيز وسمو ولي العهد الامين وسمو النائب الثاني.

وهذه الاستمرارية والمصداقية اصبحت عوامل قوة للمملكة في محيطها العربي والدولي واكسبها احترام العالم وهو ما انعكس في التأثير الكبير والخطوة التي قوبل بها سمو ولي العهد.

سمو ولي العهد ومبارك يبحثان العلاقات وقضيتي السلام وكوسوفا واهم الاحداث

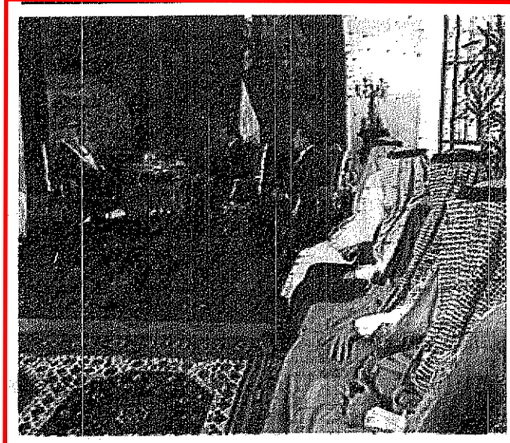

الرئيس مبارك خلال اجتماعه امس مع سمو ولي العهد الامير عبدالله في القاهرة: «عكاظ ـ اف.ب»

صالح عبد الفتاح (القاهرة)

قام فخامة الرئيس محمد حسني مبارك رئيس جمهورية مصر العربية الشقيقة بزيارة لأخيه صاحب السمو الملكي الأمير عبدالله بن عبدالعزيز ولي العهد ونائب رئيس مجلس الوزراء ورئيس الحرس الوطني يصل القاهرة بقصر القبة بالقاهرة مساء امس.

وقد عقد فخامة الرئيس محمد حسني مبارك واخوه صاحب السمو الملكي الأمير عبدالله بن عبدالعزيز اجتماعا ثنائيا مغلقا استكملا فيه بحث مأتمت مناقشته في جلسة المباحثات الرسمية الموسعة التي عقدت بعد ظهر أمس.

وكان فخامة الرئيس محمد حسني مبارك رئيس جمهورية مصر العربية الشقيقة قد استقبل في مقر رئاسة الجمهورية بمصر الجديدة بالقاهرة امس اخاه صاحب السمو الملكي الأمير عبدالله بن عبدالعزيز ولي العهد ونائب رئيس مجلس الوزراء ورئيس الحرس الوطني.

وبعد ذلك عقدت جلسة لمباحثات الرسمية بين الجانبين المصري برئاسة فخامة الرئيس محمد حسني مبارك والسعودي برئاسة صاحب السمو الملكي الامير عبدالله بن عبدالعزيز.

وحضر الجلسة من الجانب المصري دولة رئيس مجلس الوزراء الدكتور كمال الجنزوري ومعالي وزير الخارجية عمرو موسى فيما حضرها من الجانب السعودي الوفد المرافق لسمو ولي العهد.

وجرى خلال جلسة المباحثات تبادل الاحاديث الودية وبحث العلاقات الثنائية بين البلدين الشقيقين وكذلك قضية السلام في الشرق الاوسط واستمرار الاحتلال الاسرائيلي للاراضي العربية الى جانب استعراض الاوضاع على الساحة الاسلامية وفي مقدمتها قضية كوسوفا كما تم بحث مجمل الاوضاع الدولية الراهنة.

وصرح وزير الخارجية المصري عمرو موسى أن المباحثات تناولت جولة سمو ولي العهد في عدد من دول العالم ونتائجها باعتبار أن القاهرة هي المحطة الاخيرة لزيارة سمو ولي العهد.

واضاف بان المباحثات تطرقت الى الوضع في العالم العربي وعملية السلام والمتوقعات المرتبطة بها.

وكان الرئيس المصري حسني مبارك قد اقام مأدبة عشاء كريمة لصاحب السمو الملكي الامير عبدالله بن عبدالعزيز والوفد المرافق له.

وعقب الزعيمان جلسة مباحثات ثنائية تناولت عملية السلام في الشرق الاوسط وازمة العراق، والعلاقات الثنائية بين البلدين.

ومن المقرر ان يغقد صاحب السمو الملكي الامير عبدالله بن عبدالعزيز والرئيس مبارك جلسة مباحثات اخرى صباح اليوم السبت، على ان يغادر صاحب السمو الملكي الامير عبدالله بن عبدالعزيز القاهرة ظهر اليوم.

وكان صاحب السمو الملكي الامير عبدالله بن عبدالعزيز ولي العهد ونائب رئيس مجلس الوزراء ورئيس الحرس الوطني قد وصل الى القاهرة امس في زيارة رسمية لجمهورية مصر العربية الشقيقة.

وكان في استقبال سموه لدى وصوله الى مطار القاهرة الدولي دولة رئيس مجلس الوزراء بجمهورية مصر العربية الدكتور كمال الجنزوري.

وقد جرى لسمو ولي العهد استقبال رسمي فذي توقف النظائرة المقلة لسموه صعد اليها معالي سفير خادم الحرمين الشريفين لدى القاهرة ابراهيم السعد البراهيم وامين رئاسة الجمهورية نائب رئيس التشريفات خالد عبدالرازق لتحريب بسموه ومرافقة عند النزول.

وعند سلم الطائرة عانق دولة الدكتور كمال الجنزوري اخاه صاحب السمو الملكي الامير عبدالله بن عبدالعزيز فيما صافح دولته الوفد الرسمي المرافق لسموه.

بعد ذلك عزف السلامان الوطنيان للمملكة العربية السعودية وجمهورية مصر العربية تم استعرض سمو ولي العهد ودولة رئيس الوزراء حرس الشرف.

عقب ذلك صافح صاحب السمو الملكي الأمير عبدالله بن عبدالعزيز كبار مستقبليه من نواب رئيس الوزراء والوزراء وكبار المسؤولين المصريين واعضاء السفارة السعودية بالقاهرة.

وبعد استراحة قصيرة في صاله المطار غادر سمو ولي العهد يصحبه دولة رئيس الوزراء الى المطر المعد لنزوله.

ويضم الوفد الرسمي المرافق لصاحب السمو الملكي الامير عبدالله بن عبدالعزيز في زيارته الرسمية لجمهورية مصر العربية الشقيقة صاحب السمو الملكي الامير نواف بن عبدالعزيز وصاحب السمو الملكي الامير سعود الفيصل وزير الخارجية وصاحب السمو الملكي الامير عبدالاله بن عبدالعزيز امير منطقة الجوف وصاحب السمو الامير فيصل بن عبدالله بن محمد وكيل الحرس الوطني للقطاع الغربي وصاحب السمو الملكي الامير بندر بن سلطان بن عبدالعزيز سفير خادم الحرمين الشريفين لدى الولايات المتحدة الامريكية وصاحب السمو الملكي الفريق ركن منصب بن عبدالله بن عبدالعزيز نائب رئيس الجهاز العسكري بالحرس الوطني قائد كلية الملك خالد العسكرية

وصاحب السمو الملكي الامير عبدالعزيز بن عبدالله بن عبدالعزيز المستشار في ديوان سمو ولي العهد وصاحب السمو الملكي الامير فيصل بن عبدالله بن عبدالعزيز وصاحب السمو الملكي الشقيق طيار تركي بن عبدالله بن عبدالعزيز ومعالي رئيس ديوان سمو ولي العهد ناصر الراجحي ومعالي المستشار في ديوان سمو ولي العهد عبدالمحسن بن عبدالعزيز التويجري ومعالي نائب رئيس الشؤون الخاصة ابراهيم الطلسان ومعالي وكيل المراسم الملكية محمد بن عبدالرحمن الطبيشي ومعالي المستشار السكرتير الخاص خالد بن عبدالعزيز التويجري وسفير خادم الحرمين الشريفين لدى جمهورية مصر العربية ابراهيم السعد البراهيم.

تفضلوا بزيارة أقرب فرع للبنك السعودي البريطاني لفتح "حساب الرُوّاد" الجديد للتمتع بخصائصه و مميزاته الشاملة. ولمزيد من المعلومات يرجى الاتصال بالهاتف المجاني:

800 124 8888

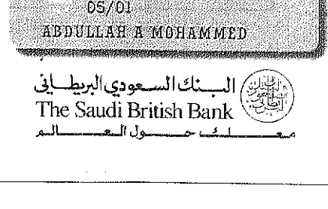

البنك السعودي البريطاني
The Saudi British Bank
معك حول العالم

التزاماً منا في البنك السعودي البريطاني بان نبقى السباقون في تقديم افضل الخدمات المصرفية لعملائنا الكرام، و بما اننا ندرك أن الكثيرين منكم يتطلعون لعلاقة مصرفية متكاملة مع بنك يلبي كافة احتياجاتكم المالية المتنوعة. فقد صممنا "حساب الرُوّاد" الجديد الذي يمثل بُعداً جديداً في عالم الخدمات المصرفية لتوفر لكم مميزات وخدمات شاملة تناسب أسلوب حياتكم ومتطلباتكم المصرفية المختلفة مهما كانت.

و من أهم مزايا "حساب الرُوّاد" الجديد:

- بطاقة "حساب الرُوّاد" الدولية بتصميم مميز مجاناً.
- خدمة الهاتف المصرفي مجانا.
- بطاقات ساب فيزا أو ساب ماستركارد برسوم مخفضة (100 ريال للفضية و 150 ريال للذهبية).
- القروض الشخصية بخصم 50% على الرسوم الإدارية.
- برنامج تمويل الشراء بالمرابحة بخصم 50% على الرسوم الإدارية.
- بيع و شراء الأسهم المحلية بخصم 10% على العمولة.
- برنامج الحماية الصحية خلال السفر خارج المملكة مجانا.
- خدمة هاتف المساعدة الدولي للاتصال مجانا بالبنك من بلدان مختلفة.

تأسست عام ١٣٧٤هـ

مصانع الوطنية للمسفلت والرخام

تقدم أحدث التصاميم على الصخور المشعبة والرخام الوطني

تركيب الرخام واجهات وارضيات

٢٢ عاماً من الخبرة والتميز

سعارنا

الخبرة .. التميز .. الإبداع .. الضمان

المعرض والإدارة الرياض طريق الملك عبد العزيز

هاتف ٤٥٩٦٩٣٦ فاكس ٤٥١٢٥٦٦ المصانع المدينة الصناعية الثانية

هاتف ٤٩٨٠٧٨٨ جوال ٠٥٥٤٠١٥٢٤ - ٠٥٥٤٠١٥٣٥

تحذير: استخدام الجوال مباشرة خطر جداً على صحتك • إليك الحل

الساعة الرائعة الجديدة

تجنبك الإشعاع وأضرار استخدام الجوال مباشرة

تعمل على جميع أجهزة الجوال

إنها فعلاً ساعة رائعة وزنها ٤٢ جرام فقط أنيقة الشكل.

- تستخدم في أي مكان في السيارة، المكتب، المنزل حتى في الشارع.
- تحدث بارتياح كما تتحدث في تلفون عادي. جرب قبل الشراء نضمن رضاك.
- حفاظاً على صحتك لا تتردد في اقتنائها بأسرع وقت. سعر مناسب جداً.

الوكيل الوحيد داخل الأسواق

مؤسسة رواتي الإلكترونيات للتجارة

email:rowaee@zajil.net

الرياض - 4567334 - 4508238 - فاكس - 966-1-4563317 - جدة - 026420711 - مكة 025748074

الخبر - 033419861 - 05513692R - ينبع - 063890867 - المدينة 048363333 - الرس - 063393649

تبوك - 044232222 - أبها - 072246886 - حفر الباطن - 037221348 - الخرج - 015446191 - الجوف - 046222598 - عرعر - 046623638