سموه يصل عبر الجسر ويشرف حفل غداء امير البحرين

ولي العهد في المنامة الخميس بدعوة من الشيخ حمد

□عبدالله العريفج (المنامة - هاتفيا)□

تلبية لدعوة سمو امير دولة البحرين صاحب السمو الملكي الامير عبدالله بن عبدالعزيز ولي العهد ونائب رئيس مجلس الوزراء ورئيس الحرس الوطني يوم الخميس المقبل بزيارة الى البحرين تستغرق يوما واحدا يشرف سموه الكريم خلالها حفل الغداء الكبير الذي سيقيمه سمو امير البحرين على شرف سمو ولي العهد الامين واصحاب السمو الملكي الامراء الذين سيصلون بمعية سموه.

وقال معالي سفير خادم الحرمين الشريفين في المنامة عبدالله بن عبدالرحمن آل الشيخ في اتصال هاتفي اجرته معه «عكاظ» ظهر امس ان سمو ولي العهد سيصل بمطلع الله ورعايته الى البحرين يوم الخميس المقبل عبر جسر الملك فهد برا الذي يربط المملكة شرقا بالبحرين الشقيقة في زيارة تستغرق يوما واحدا يشرف خلالها حفل غداء سموه امير البحرين.

ووصف السفير آل الشيخ زيارة سمو ولي العهد للامير ولقاءه سمو الشيخ حمد بن عيسى آل خليفة بانه يجيء استمرارا للعلاقات القوية والخاصة والمتميزة التي تربط المملكة بالبحرين في ظل قيادة خادم الحرمين الشريفين وسمو ولي عهده الامين وسمو الشيخ حمد بن عيسى مشيرا الى ان هذه الزيارة تعكس عمق العلاقات التاريخية القائمة بين البلدين والحرص على تدعيمها بما يخدم المصالح المشتركة ومصالح شعبيهما ودول المنطقة.

سمو الامير عبدالله يشرف حفل امارة الشرقية

الامير محمد بن فهد: كل مواطن يشعر بالفخر للدور القيادي لسمو ولي العهد عربيا واسلاميا

○المملكة احتلت الصدارة ضمن القوى الفاعلة في العالم

○وصلت بلادنا الى مستويات عالمية في وقت قياسي

□محمد الجهني - سفر المازني - نايف البقمي (الدمام)□

شرف صاحب السمو الملكي الامير عبدالله بن عبدالعزيز ولي العهد ونائب رئيس مجلس الوزراء ورئيس الحرس الوطني مساء امس الحفل الذي اقامته امارة المنطقة الشرقية بمناسبة زيارة سموه للمنطقة.

وكان في استقبال سمو ولي العهد لدى وصوله مقر الحفل بالصالة المعطاة بالدمام صاحب السمو الملكي الامير محمد بن فهد بن عبدالعزيز امير المنطقة الشرقية وصاحب السمو الملكي الامير سعود بن نايف بن عبدالعزيز نائب امير المنطقة الشرقية.

اثر ذلك تشرف اعضاء اللجنة المنظمة للحفل بالسلام على سمو ولي العهد ثم عزف السلام الملكي.

بعد ذلك اخذ سمو ولي العهد مكانه في المنصة الرئيسية للحفل الخطابي الذي بدىء بالقرآن الكريم.

ثم القى صاحب السمو الملكي الامير محمد بن فهد بن عبدالعزيز الكلمة التالية:

الحمد لله رب العالمين والصلاة والسلام على اشرف الانبياء والمرسلين

سيدي صاحب السمو الملكي الامير عبدالله بن عبدالعزيز ولي العهد ونائب رئيس مجلس الوزراء ورئيس الحرس الوطني..

اصحاب السمو والفضيلة والمعالي

ايها الحفل الكريم

السلام عليكم ورحمة الله وبركاته

ماهي الكلمات التي تعبر عن فرحة اهالي المنطقة الشرقية هذا المساء؟ وما هي العبارات التي تختزل المسافة بين الشوق الى لقائكم ياسيدي وبين واقع وجودكم بين اهلكم واخوانكم؟

عندما نرحب بكم ياصاحب السمو وصحبك الكرام في هذا الجزء من بلادنا الغالية فاننا نتفاعل مع حدث اللحظة.. اما الواقع فهو ان مولاي خادم الحرمين الشريفين الملك فهد بن عبدالعزيز وسموكم الكريم وسمو النائب الثاني معنا في كل يوم توجيها ومتابعة وحثا على كل امر يعود على الوطن والمواطن بالخير وما مشاريع الخير التي بدشنها سموكم في الايام القادمة الا امتداد لهذه الرعاية الخيرة.

سيدي لم تتكتم اهتماماتكم عن قضايا امتكم عن بحث ادق شؤون الوطن ولم تشغلكم قضايا العالم التي لكم الدور الفاعل والمؤثر فيها عن هموم المواطن في وسط المملكة وشرقها وغربها وشمالها وجنوبها.

ومن حسن الطالع ان تجيء زيارة سموكم الكريم متزامنة مع احتفالات الوطن بالمائة الاولى على التأسيس على يد الملك المؤسس عبدالعزيز بن عبدالرحمن - رحمه الله - الذي وضع اللبنات الاولى لبنيان شامخ ظللته، شريعة الله ونمت فيه قيم ومبادئ اصيلة جسدها ابناؤه من بعده الملك سعود والملك فيصل والملك خالد - رحمهم الله - ومن بعدهم مولاي خادم الحرمين الشريفين الملك فهد بن عبدالعزيز - يحفظه الله -.

لقد احتلت المملكة العربية السعودية مكان الصدارة ضمن القوى الفاعلة اقتصاديا وسياسيا في العالم نتيجة عاملين اساسيين اولهما تمسكها بكتاب الله وسنة نبيه قولا وعملا.

تانيهما القيادة الحكيمة لقادة هذا الوطن منذ عهد المغفور له ان شاء الله الملك عبدالعزيز وحتى هذا العهد الزاهر لمولاي خادم الحرمين الشريفين الملك فهد بن عبدالعزيز - حفظه الله - وسموكم الكريم وسمو النائب الثاني وحكومتكم الرشيدة هذه القيادة التي رعت امن واستقرار المواطن وتصدت بكل اقتدار لاضخم عملية بناء في العصر الحديث حتى وصلت بلادنا في وقت قياسي الى مستويات عالمية، في مجالات مختلفة صناعية واقتصادية وزراعية وتعليمية.

سيدي ان المنطقة الشرقية، وهي تستقبل القرن الجديد من تاريخها الحديث وتفخر بما تم على ثراها من انجازات عظيمة يقف على راسها انسان هذا الوطن الذي سخرت له الدولة كل الامكانات ليكون العنصر الاهم في حركة التنمية بفكره وعقله وسواعده.

سيدي لقد تابعنا جميعا ونتابع الدور المؤثر والهام الذي يقوم به سموكم في سبيل قضايا العرب والمسلمين هذا الدور الذي ينبع من احساسكم بمسؤوليتكم تجاه قضايانا المشتركة مع العالم الذي يشكل جزءا هاما في تركيبته ويتخلق من اصبغة دور هذه البلاد بكل قدمها الديني والحضارية وثقلها الاقتصادي في تشكيل المواقف السياسية الدولية. ونؤكد لسموكم الكريم ان كل مواطن على ثرى هذا الجزء الغالي من بلادنا يشعر بالفخر لهذا الدور القيادي الهام ولهذه التوجهات العربية والاسلامية التي يقودها اخوكم مولاي خادم الحرمين الشريفين وسموكم الكريم في سبيل ان نصبح كما قال تعالى ﴿كنتم خير امة اخرجت للناس﴾ مرة اخرى اهلا بك ياسيدي بين اخوان لك وابناء يعيشون فرحة اللقاء بسموكم وصحبكم الكرام.

والسلام عليكم ورحمة الله وبركاته.

بعد ذلك القى رئيس النادي الادبي بالمنطقة الشرقية عبدالرحمن العبيد قصيدة ترحيبية بهذه المناسبة.

ثم القيت قصيدة نبطية للشاعر صيدان بن فصعان.

اثر ذلك قدم اوبريت بعنوان «مسيرة المجد - كتب كلماته خضير البراق وقام بتلحينه محمد شفيق واداء الفنان محمد عبده بمصاحبة عدد من الفرق الشعبية حيث قدمت امام سمو ولي العهد والحضور عروض لبعض الفنون الشعبية في المنطقة الشرقية ومصاحبها عروض للبزر.

بعد ذلك تشرف كاتب وملحن وعودي الاوبريت بالسلام على سمو ولي العهد.

سمو ولي العهد يشرف حفل الاهالي

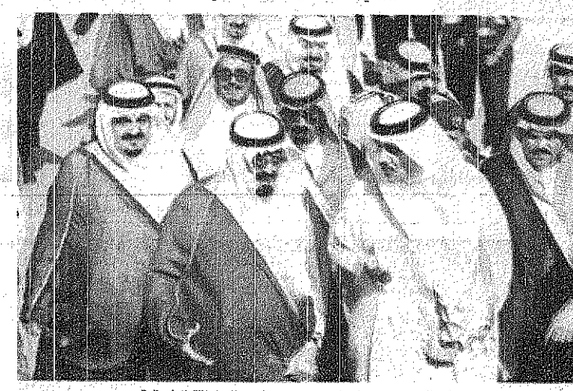

سمو ولي العهد وحديث باسم مع سمو امير المنطقة الشرقية

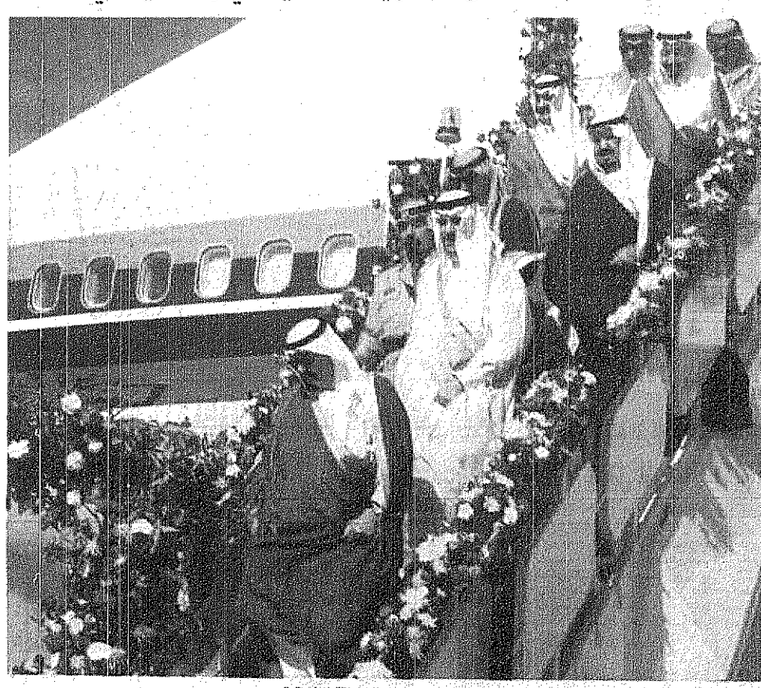

سمو ولي العهد يصل المنطقة الشرقية

عدد من اصحاب السمو الامراء في حفل اهالي المنطقة الشرقية

سمو الامير محمد بن فهد يلقي كلمة ترحيبية

احدى الفرق الشعبية تشارك فنانات الحفل تصوير: غازي عسيري

لقطات على هامش الحفل

○ صاحب السمو الملكي الامير عبدالله بن عبدالعزيز شد على ايدي مؤلف ولحن ومؤدي اوبريت «مسيرة مجد» الذي قدمه الفنان محمد عبده في الحفل وصاغ كلماته الشاعر خضير البراق ولحنه الفنان محمد شفيق.

○ صاحب السمو الملكي الامير محمد بن فهد امير المنطقة الشرقية تابع شخصيا تنفيذ برنامج الحفل الذي حقق نجاحا ملحوظا من حيث الاعداد والتنظيم وحاز على اعجاب الجميع.

○ فقرات الحفل نقلت بالدائرة التليفزيونية الى خارج الصالة التي اقيم فيها. وكان هناك عرض بالليزر على شاشة عرض ضخمة داخل الصالة.

○ الصالة الرياضية الخضراء التي اقيم فيها الحفل اتسعت لعدد كبير من المواطنين فيما تابع البعض الاخر الفقرات من خارج الصالة.