بسم الله الرحمن الرحيم

اشتراك
غير مخصص للبيع

عكاظ

جريدة سياسية يومية

OKAZ — Jeddah, Rajab 1, 1402 (April 24, 1982) No. 5807 — 23 years

● العدد ٥٨٠٧ السبت غرة رجب ١٤٠٢هـ الموافق ٢٤ ابريل ١٩٨٢ م ● السنة الثالثة والعشرون ● (٢٠ صفحة) الثمن (١ ريال)

إعفاء مواطني المملكة وعشر دول عربية من تأشيرة الدخول لمصر

ق . ن . أ ـ « الكويت »

أعلن السيد حسين كامل الوزير المفوض المصري ورئيس قسم رعاية المصالح المصرية بالكويت في تصريح لصحيفة السياسة الكويتية أمس أنه تقرر اعفاء مواطني المملكة وقطر والبحرين والأردن والمغرب وسلطنة عمان ودولة الامارات العربية المتحدة وجيبوتي والصومال وموريتانيا من الحصول على تاشيرات دخول لمصر اعتبارا من أمس واشار المسؤول المصري ان هذا القرار يلغي اجراءات كانت قد صدرت منذ فترة بشان فرض تاشيرات دخول على مواطني هذه الدول العربية الشقيقة لمصر .

خطبتا الجمعة من مكة المكرمة والمدينة المنورة

* عكاظ (الاستماع) :

تناول فضيلة الشيخ محمد عبد الله السبيل امام وخطيب المسجد الحرام بمكة المكرمة امس في خطبة الجمعة موضوع الزواج والطلاق في الاسلام وعدد منافع الزواج وما فيه من صلاح ومضار الطلاق اذا لم يتم بضرورة قصوى تقتضيه .

وفي المدينة المنورة تحدث فضيلة الشيخ عبد العزيز بن صالح في خطبة الجمعة في المسجد النبوي الشريف عن تضامن المسلمين وتمسكهم بالعقيدة فاكد ان قوة المسلمين تكمن في مدى ايمانهم وعمق صلتهم بالله عز وجل .

٣١٣٤٠٠ مليون ريال ميزانية هذا العام

جلالة الملك : مايهمنا هو أن ينعم المواطن بالرخاء والرفاهية

سمو الأمير فهد : مسيرة التنمية ستستمر في طريقها المرسوم

الامير فهد :

تعويضات نزع الملكية تحتل أولوية خاصة بالميزانية الجديدة

واس ـ الرياض :

اعلن صاحب السمو الملكي الامير فهد بن عبد العزيز ولي العهد ونائب رئيس مجلس الوزراء انه بناء على توجيهات جلالة الملك خالد بن عبد العزيز المفدى فان من اولى اهتمامات ميزانية العام المالي الجديد اعتماد مبالغ خاصة بتعويضات نزع الملكيات في جميع مدن المملكة التي تم فيها نزع ملكيات ..

واكد سمو الامير فهد بانه سيتم بإذن الله صرف استحقاق المواطنين تعويضهم عن املاكهم في القريب العاجل ان هذا الموضوع سيعطى اولوية خاصة .

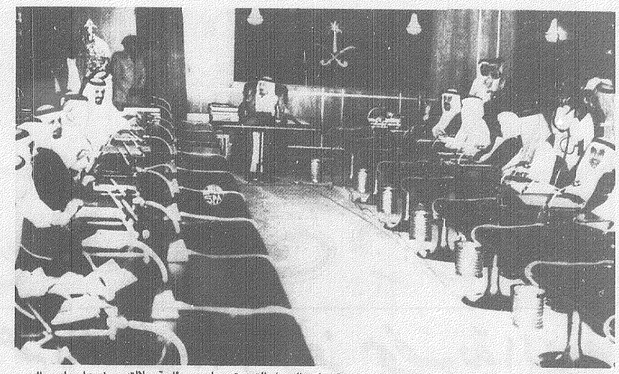

جلالة الملك خالد بن عبد العزيز المفدى يترأس الجلسة الهامة لمجلس الوزراء التي عقدت امس برئاسة جلالته وحضرها صاحب السمو الملكي الامير فهد بن عبد العزيز ولي العهد ونائب رئيس مجلس الوزراء وصاحب السمو الملكي الامير عبد الله بن عبد العزيز النائب الثاني لرئيس مجلس الوزراء ورئيس الحرس الوطني وصاحب السمو الملكي الامير سلطان بن عبد العزيز وزير الدفاع والطيران ..

على مدهش واحمد سعيد يحيى ـ « الرياض » :

ترأس جلالة الملك خالد بن عبد العزيز المفدى في الساعة الثامنة الا ربعا من مساء امس الجلسة السنوية الهامة التي عقدها مجلس الوزراء لمناقشة واقرار الميزانية العامة للدولة للعام المالي ١٤٠٢/٣/١٤٠٣هـ .

وقد حضر هذه الجلسة الهامة صاحب السمو الملكي الامير فهد بن عبد العزيز ولي العهد ونائب رئيس مجلس الوزراء وصاحب السمو الملكي الامير عبد الله بن عبد العزيز النائب الثاني لرئيس مجلس الوزراء ورئيس الحرس الوطني وصاحب السمو الملكي الامير سلطان بن عبد العزيز وزير الدفاع والطيران ..

وفي بداية الجلسة القى جلالة الملك المفدى الكلمة التالية :

« بسم الله والصلاة والسلام على رسول الله ، نحمد الله على نعمته وتوفيقه الذي مكن حكومتنا من اعداد هذه الميزانية الجديدة التي تهدف الى توفير النمو والرخاء لشعبنا الوفي .. وتمكن اذ تأمل من جميع المواطنين والمواطنين التعاون لتنفيذها بما يحقق مصلحة وطننا الغالي ، تشكر المسئولين في وزارة المالية والاقتصاد الوطني وجميع من عمل في اعداد هذه الميزانية على مجهودهم المبارك والسلام عليكم ورحمة الله » .

وقد صرح معالي الدكتور محمد عبده يماني وزير الاعلام بان المجلس استمع في بداية الجلسة الى شرح معالي وزير المالية والاقتصاد الوطني الاستاذ محمد ابا الخيل حيث شرح البيانات النهائية التي تصدر بها الميزانية العامة واستعرض بعض الجوانب الخاصة بالسياسة الاقتصادية .

توجيهات جلالة الملك

وقال معالي وزير الاعلام ان المجلس استمع بعد ذلك الى توجيهات جلالة الملك المعظم عن اهمية توجيه برامج الانفاق الحكومية ومتابعتها لتحقيق الاهداف المطلوب تحقيقها بعون الله وهي تطوير وتوزيع القطاعات الانتاجية بالاقتصاد الوطني وتحسين مستوى الخدمات التعليمية والصحية والبلدية والاجتماعية .

وقال جلالة الملك ان ما يهمنا هو العناية بشؤون المواطنين والعمل كي ينعم الجميع وفي شتى انحاء البلاد بمستوى جيد من الرفاهية والرخاء وتتاح لهم الفرصة جميعا للمشاركة في استغلال الموارد الاقتصادية الوطنية وبناء وطنهم على اسس قوية تستمد قوتها من الايمان بالله والسعي لتحقيق العزه والتقدم .

ارتياح سمو ولي العهد للانجازات الاقتصادية

واوضح معاليه ان سمو الامير فهد بن عبد العزيز ولي العهد ونائب رئيس مجلس الوزراء قد تحدث بعد ذلك مرحبا عن اعتزازه الدائم هو واعضاء حكومة صاحب الجلالة الملك المعظم بثقة جلالته حفظه الله وحرص الجميع على العمل في سبيل تحقيق الاهداف السامية لامتنا وبلادنا .

واعرب سمو الامير فهد عن ارتياحه البالغ لما تحقق من منجزات اقتصادية خلال السنة المالية المنتهية وعن اعتقاده الراسخ بان مسيرة التنمية والرخاء سوف تسير باذن الله في طريقها المرسوم لها حاملة الخير والعطاء لكل مواطن .

واضاف الدكتور محمد عبده يماني ان المجلس لاحظ بارتياح ما تم انجازه في السنه المالية المنتهية عام ١٤٠٢/١٤٠١هـ من برامج ومشاريع حققت نسبة نمو ملحوظ في الانشاء المحلي الاجمالي غير البترول تقدر بعشرة ونصف في المائة مع استمرار المحافظة على استقرار تكاليف المعيشه وانخفاضها التدريجي نتيجة توفر المرافق وزيادة الانتاج الزراعي والنمو العمراني واعتماد المواد الغذائيه وغيرها من اعتمادات الانتاج والاستهلاك .

وسوف تحقق برامج الانفاق للسنة المالية الجديدة خطوة كبيرة باذن الله .

وقد اصدر جلالة الملك خالد بن عبد العزيز المفدى مرسوما بالموافقة على ميزانية الدولة للسنه المالية ١٤٠٢/١٤٠٢هـ التي يبلغ اجمالي ايراداتها ثلاثمائة وثلاثة عشر الفا واربعمائة مليون ريال كما يبلغ اجمالي مصروفاتها ثلاثمائة وثلاثة عشر الفا واربعمائة مليون ريال .

ويقضي المرسوم الملكي بان يحال الى احتياطي الدوله ما يزيد في الايرادات وما يتوفر من المصروفات عن المعتمد في هذه الميزانية ولا يجوز السحب من هذا الاحتياطي الا بمرسوم ملكي في حالات الضرورة القصوى المتعلقة بمصالح الدوله العليا .

كما يقضي المرسوم الملكي بعدم استعمال الاعتماد في غير ما خصص له او اصدر امر بالصرف بما يجوز الاعتماد او الارتباط بأي مصروف ليس له اعتماد في الميزانية .

البلديات والمؤسسات العامة .

« نص المراسيم الملكية ص٩ »

وطبقا للمرسوم الملكي الصادر باعتماد هذه الميزانية قدرت ايرادات الدولة للسنة المالية الجديدة بمبلغ ٢١٢٤٠٠ مليون ريال وقدرت اعتمادات المصروفات بنفس المبلغ .. وتزيد اعتمادات مصروفات السنة المالية الجديدة التي يبدأ العمل بها اعتبارا من اليوم غرة شهر رجب ١٤٠٢هـ الى نهاية شهر جمادى الثانية ١٤٠٣هـ بمبلغ ١٥٤٠٠ مليون ريال عن اعتمادات مصروفات السنة المالية المنتهية ١٤٠١/١٤٠٢هـ وكانت اعتمادات السنة المالية المنتهية هذه قد بلغت ٢٩٨٠٠٠ مليون ريال صرف منها فعلا ٢٨٨٧٧٤ مليون ريال .

نتائج هامة تحققت

وقد اشار بيان وزارة المالية والاقتصاد الوطني عن ميزانية الدولة للسنة المالية الجديدة الى النتائج الهامة التي تحققت خلال السنة المالية المنتهية ١٤٠١/١٤٠٢هـ وتشمل نموا حقيقيا في الناتج الاجمالي في غير القطاع البترولي بحدود ١٠٥٪ وهو يفوق المعدل العام المستهدف في الخطة .

وقد بلغت اعتمادات الميزانية حسب القطاعات بملايين الريالات كالاتي :

قطاع الادارة العامة (٩٤٨٠) ـ القطاعات العسكرية (٩٢٨٨٩) ـ قطاع القوى العاملة (٢١٨٤٦) ـ قطاع التنمية الاجتماعية (١٧٠١٠) ـ قطاع النقل والمواصلات (٣٢٥٣٢) ـ قطاع الموارد الاقتصادية (٢٢٠٤٥) ـ قطاع التجهيزات (١٧٠٥) ـ قطاع الخدمات البلدية (٢٦٣٢٤) ـ قطاع الاغراض (٢٣٣٨٢) ـ الاعانات المحلية (١١٦٦٢) .

« نص بيان وزارة المالية » ص٨
(تصريحات اصحاب السمو والمعالي الوزراء ص٣)

رأي المراقب

□ الموازنة المالية الجديدة .. تعكس مجموعة من الحقائق الاقتصادية التي ينفرد بها اقتصادنا الوطني .

■ والدكتور محمد مسلم الردادي رئيس قسم الاقتصاد بجامعة الملك عبدالعزيز يكتب حول هذا الموضوع في رأي المراقب فيقول :

● يعكس التطور المتجدد لميزانية المملكة العربية السعودية للعام المالي الجديد حقائق اقتصادية ماثلة تتلخص في تعزيز دعائم القوة وذلك عن طريق رفع معدل النمو في القطاعات الرئيسية مثل الزراعة التي حظيت بمعونات لم يشهد لها مثيل في عالم اليوم . وفي رسم خطة طويلة المدى للتطور الصناعي مثل البتروكيماويات القائمة على النفط .

● وهذه المسائل تقوم على اعتبارات اقتصادية بالغة الأهمية يأتي في مقدمتها نفقات التعليم وتطوير القوى البشرية ومواجهة تطورات المستقبل بكوادر وطنية تتبع من البيئة . ومن هنا أتت حكمة تطوير التجهيزات الأساسية والبنية الهيكلية على نحو يجعل الاقتصاد الوطني خلوا من احتمال الاختناقات التي تخل بتوازن الانتاج القومي والتي يسميها البعض بالطاقة الاستيعابية .

● وسجل التاريخ الاقتصادي للمملكة العربية السعودية يظهر الدور الذي يضطلع به الريال السعودي في تنشيط العلاقات الاقتصادية بين مختلف قطاعات الاقتصاد الوطني ناهيك عن المكانة المرموقة التي احتلها بين دول العالم . ولذا فان المواطن السعودي لا يجد صعوبة في تحويل نقوده الى عملة اجنبية في معظم عواصم العالم .

● صحيح أن هناك ظاهرة عالمية تتمثل في خفض قيمة العملة مع مرور الزمن ولكن المسألة نسبية وقد يصعب ادراك قيمة العملة السعودية بدون معرفة التدهور المزمن الذي مس كيان العملات العالمية مثل الدولار والجنيه الاسترليني . وقد تبوأ الريال السعودي مكانة مرموقة في المؤسسات العالمية مثل صندوق النقد الدولي بحيث أصبح لنا صوت مسموع في الأوساط العالمية .

مرة أخرى فان ارتفاع النفقات العامة على الزراعة والاعانات الزراعية ونفقات التعليم تظهر بحق تصميم أساس قوي للاقتصاد الوطني القائم على تنويع مصادر الثروة وخلق ظروف اقتصادية تمهد لقيام الاستكشاف الذاتي ، وتخفيف حدة الاستيراد وكبح جماح التضخم ، والله ولي التوفيق .

● وسط تحرك عربي مكثف لطرد إسرائيل من الجمعية العامة :

مجلس الأمن يدعو إلى وقف الهجمات المسلحة فورا وإحترام وقف إطلاق النار بلبنان

● وكالات الأنباء ـ « الأمم المتحدة ـ عواصم » :

طالب مجلس الأمن الدولي جميع « الأطراف المعنية » بالأزمة اللبنانية بالكف فورا عن شن الهجمات المسلحة وانتهاكات وقف اطلاق النار في لبنان .

وحذر مجلس الامن في بيان أصدره صباح أمس وتلاه كامندا واكامانذا رئيس مجلس الأمن الحالي بعد عشر ساعات من المشاورات التي أجراها بشأن العدوان الاسرائيلي الأخير على لبنان ـ من أي عمل من شأنه خرق وقف اطلاق النار وحث جميع الأطراف المعنية على ترسيخ دعائمه والوفاء بالتزاماتها حيال السلام في المنطقة .

وقد تبنى مجلس الأمن هذا القرار ـ الذي لم ترد فيه أي ادانة مباشرة لعدوان اسرائيل وانتهاكها لسيادة الأراضي اللبنانية ـ جميع اعضاء المجلس بدون اجراء تصويت عليه أو عقد اجتماع رسمي لمناقشته .

وكانت الحكومة الأمريكية قد أشادت « بالموقف المسؤول » الذي اتخذته كافة الأطراف المعنية في أعقاب غارة اسرائيل الجوية على لبنان . وقال دين فيشر المتحدث باسم الخارجية الأمريكية ان الحكومة الأمريكية أجرت اتصالات خلال الساعات الاربع والعشرين الأخيرة مع الحكومات المعنية للسيطرة على الموقف والعيلولة دون تفاقمه .

مشروع لطرد إسرائيل من الأمم المتحدة

وفي الوقت نفسه اعلن تيمور جوكسل المتحدث باسم قوات الطوارىء الدولية في جنوب لبنان ان الطائرات الاسرائيلية لم تكف عن انتهاك الاجواء اللبنانية وقال انها قامت بحوالي ٥٠ طلعة استطلاعية فوق جنوب لبنان منذ يوم الاربعاء الماضي .

وفي الجمعية العامة للأمم المتحدة التي تعقد حاليا دورة خاصة بالقضية الفلسطينية ، تقوم المجموعة العربية بنشاط دبلوماسي واسع النطاق لطرد اسرائيل من الجمعية العامة وقد وزعت ليلة أمس الأول مشروع قرار يتضمن التهديد باعادة النظر في عضوية اسرائيل في الامم المتحدة في الدورة القادمة للجمعية العامة .

ويدعو مشروع القرار إلى توقيع عقوبات على إسرائيل الأمر الذي دعا يهودا بلوم المندوب الاسرائيلي الى طلب اجتماع عاجل مع سكرتير عام الامم المتحدة ليبلغه على حد زعمه بخطورة هذا التحرك .

وفي تونس دعا السيد الشاذلي القليبي أمين عام الجامعة العربية في بيان أصدره أمس الى موقف عربي واحد يتخطى الخلافات الهامشية لمواجهة مخطط اسرائيل لاجتياح جنوب لبنان .

واستنكرت السنغال أمس العدوان الاسرائيلي الغاشم على جنوب لبنان واراكو مصطفى سيسي سفير السنغال لدى سلطنة عمان موقف بلاده الرافض لسياسة اسرائيل التوسعية .

وفي واشنطن دعا اتحاد الأمريكيين العرب الكونجرس الأمريكي الى اجراء تحقيق حول استخدام اسرائيل للطائرات الأمريكية في عدوانها على لبنان .

ومن جهة أخرى اكد مندوبو نيوزيلندا وزامبيا ونيجيريا وأوغندا ضرورة انسحاب اسرائيل من الأراضي العربية المحتلة والاعتراف بالحقوق الثابتة للشعب الفلسطيني واشراك منظمة التحرير الفلسطينية في أي مفاوضات تجرى لاحلال السلام في الشرق الأوسط .

● الدكتور حلمي مراد « لعكاظ »

عزلة مصر عن العرب سحابة صيف ستنقشع

● بعثة عكاظ ـ « القاهرة » :

أكد الدكتور محمد حلمي مراد العضو البارز بحزب العمل المصري المعارض في حديث أدلى به « لعكاظ » عشية الانسحاب الاسرائيلي الاخير من سيناء أن علاقة مصر بأشقائها العرب علاقة ثابتة ولا تحتاج لتأكيد . وقال ان ما حدث من عزلة أوجدها بين مصر والدول العربية هي سحابة صيف لابد أن تنقشع .

واضاف انه لا يرى غضاضة في أن يقوم الرئيس المصري حسني مبارك بمبادرة نحو الدول العربية الشقيقة واشار الى انه لا يرى في الوقت نفسه باعتباره عربيا ومصريا أن توضع شروط أو تحفظات لاعادة الوحدة للصف العربي « لان الدخول في تفاصيل هذه الشروط قد يؤدي الى تعقيدات » .

وقال الدكتور حلمي مراد ان هناك عهدا جديدا قد بدأ في مصر وان محاولة إيجاد سلام عادل ودائم في المنطقة امر يسعى إليه جميع القادة العرب ونحوه في هذا الصدد بمشروع السلام العربي الذي تقدمت به المملكة لحل مشكلة الشرق الأوسط مؤكدا انها اساس لاي تفاهم عربي .

وردا على سؤال « لعكاظ » حول مشكلة « طابا » وما اذا كان اطالة زمن المشكلة يجعل سيادة مصر ناقصة على سيناء قال الدكتور مراد ان نتيجة التحكيم الدولي بشأن هذه المشكلة مضمونة لأن حق مصر واضح وثابت . وان المصلحة العربية تقتضي الا تعطى لاسرائيل فرصة لتأجيل انسحابها من سيناء والمهم ان يتم الالتجاء الى التحكيم بسرعة .

(تفاصيل الحديث ص٦)

في اجتماعهم اليوم بالرياض :

وزراء بترول مجلس التعاون الخليجي ينسقون سياسة تكرير البترول

واس ـ ابوظبي :

اعلن الدكتور مانع سعيد العتيبة وزير البترول بدولة الامارات العربية المتحدة ان وزراء البترول بمجلس التعاون لدول الخليج العربية سيجتمعون في اجتماعهم اليوم بالرياض المسائل المتعلقة بالتنسيق والتعاون بين الدول الاعضاء في المجلس في حقل صناعة تكرير البترول وتسويق منتجاته .

واشار الدكتور العتيبه في تصريح لوكالة انباء الامارات العربية المتحدة الى ان دول المجلس بدأت تهتم بتكرير البترول وتسويقه في نطاق سياستها التي تستهدف تكرير اكبر قدر من انتاجها من البترول الخام لتغطية احتياجاتها المحلية من المنتجات البترولية والدخول في المنافسة الدولية في ميدان صناعة التكرير .

أخي المواطن .. أنت على موعد مع المكاتب العقارية للتقسيط حيث نقدم لك فرصة العمر المناسب والاستثمار المضمون

في مخطط حي السامر

الموقع : شرق الخط السريع ـ امام شارعة الشرق تبعد ٢٠ كم عن جدة

المساحات : القطع تبدأ من ٥٧٥ الى ٧٥٠ مترا .

المميزات : مخطط محاط بالعمران ، مضاءة وانارة ورصف الشوارع الرئيسية بعرض ٥٠ ـ ١٥ مترا .

٤٧٠ من المخطط مرصعة بالاشجار

الاسعار : سعر المتر ... والتقسيط على المدة المريحة مقدما

والبيع يبدأ في ١٨ شهرا .

الموقع

المكاتب العقارية للتقسيط

جدة ـ شارع الستين جنوب دريبي جدة الشمالية ـ شارع الثورة (امام سوبر ماركت الحمراء) تلفون ٦٥١٢٩٦/٦٥١٥٩١

الذوق الرفيع لم يعد مكلفا ..

صالونات
غرف نوم
غرف طعام
قطع مفردة
كنبه سرير
كراسي هزازة
أبا جورات
لوحات زيتية
وأثاث سيناك أبيد

المفروشات الأمريكية
مؤسسة الأسعد التجارية
شارع الأمير فهد .. بجوار تشالدكو .. ت ٦٧١١٥٣٩ جدة