بسم الله الرحمن الرحيم

اشتراك غير مخصص للبيع

عكاظ

جريدة سياسية يومية

العتيبه : أوبك قد تلجأ لخفض انتاجها الحالي من البترول

اعلن الدكتور مانع سعيد العتيبه وزير البترول والثروة المعدنية بدولة الامارات العربية المتحدة ورئيس الدورة الحالية لمنظمة اوبك ان دول المنظمة قد تلجأ الى خفض المعدل الحالي لانتاجها البالغ ١٥,٨٥ مليون برميل يوميا اذا ماثبت ان هذا الانتاج غير ملائم لتثبيت السعر الرسمي الحالي للبترول وهو ٣٤ دولارا للبرميل الواحد .

وطالب الدكتور العتيبة في تصريحات صحفية نشرت امس في ابوظبي الدول الصناعية بالكف عن استخدام المخزون الاستراتيجي والتعاون للدفاع عن وضع السوق النفطية .

العتيبة

الأمير متعب يصل الى الرباط

■ واس - (الرباط) .

وصل صاحب السمو الملكي الامير متعب بن عبدالعزيز وزير الاشغال العامة والاسكان ووزير الشئون البلدية والقروية بالنيابة الى الرباط مساء اول امس في زيارة للمغرب الشقيق تستغرق عدة ايام .

وكان في استقبال سمو الامير متعب لدى وصوله وزير الاسكان المغربي وسيجري سموه خلال هذه الزيارة محادثات مع المسئولين المغاربة تتناول تطوير التعاون بين البلدين في مجالات الاسكان والاشغال العامة .

الامير متعب

العدد ٥٨١٨ الاربعاء ١٢ رجب ١٤٠٢هـ الموافق ٥ مايو ١٩٨٢م ● السنة الثالثة والعشرون ● (٢٠ صفحة) الثمن (١ ريال)

OKAZ — Jeddah, Rajab 12, 1402 (May 5, 1982) No. 5818 — 23 years

مؤتمر صعيد المقاومة.. رئيس بلدية عنبتا: عكاظ

■ جلالة الملك خالد والشيخ زايد يبحثان :

التطورات الأخيرة على الساحتين الخليجية والعربية

الشيخ زايد: التضامن العربي لمواجهة التحديات

جلالة الملك خالد

سمو الشيخ زايد

واس - (الرياض) :

وصل سمو الشيخ زايد بن سلطان آل نهيان رئيس دولة الامارات العربية المتحدة الى الرياض في الساعة الثانية عشرة والنصف من بعد ظهر امس في زيارة قصيرة للمملكة .. وكان في استقبال سموه لدى وصوله قصر الدرعية في الرياض على رأس مستقبليه جلالة الملك خالد بن عبدالعزيز المفدى .. كما كان في استقباله صاحب السمو الملكي الامير فهد بن عبدالعزيز ولي العهد ونائب رئيس مجلس الوزراء وصاحب السمو الملكي الامير عبد الله بن عبدالعزيز النائب الثاني لرئيس مجلس الوزراء ورئيس الحرس الوطني وصاحب السمو الملكي الامير سلطان بن عبدالعزيز نائب امير منطقة الرياض .

ويرافق سمو الشيخ زايد وفد يضم الشيخ احمد خليفة السويدي ممثل سمو الشيخ زايد .. والشيخ احمد بن حامد وزير الاعلام والثقافة والشيخ راشد عبد الله وزير الدولة للشئون الخارجية والشيخ حمود بن علي وزير الدولة للشئون الداخلية وبعد وصول سمو رئيس دولة الامارات العربية المتحدة عقد اجتماع بين الجانبين برئاسة صاحب الجلالة الملك خالد بن عبدالعزيز المفدى وسمو الشيخ زايد بن سلطان آل نهيان .. وقد حضر الاجتماع من الجانب السعودي صاحب السمو الملكي الامير فهد بن عبدالعزيز وصاحب السمو الملكي الامير عبد الله بن عبدالعزيز ولي العهد ونائب رئيس مجلس الوزراء وصاحب السمو الملكي الامير سعود الفيصل وزير الخارجية والاستاذ صالح الفوزان سفير المملكة لدى الامارات .

كما حضره اعضاء الوفد المرافق لسمو الشيخ زايد .

وقد تم خلال الاجتماع استعراض القضايا والتطورات المستجدة على الساحة الخليجية والعربية الى جانب العلاقات الثنائية بين البلدين الشقيقين .

« تحقيق المصلحة العربية »

وقد اعرب الشيخ زايد بن سلطان آل نهيان الراعي مع جلالة الملك والمسئولين في المملكة حول قضايا منطقة الخليج والتطورات المستجدة على الساحة العربية .. واكد سموه لدى وصوله الى المرحلة الدقيقة والخطرة التي تمر بها الامة العربية والاسلامية حاليا تتطلب مثل هذه اللقاءات بين الاشقاء التي تعد امرا واجبا .

واشار سموه رئيس دولة الامارات العربية المتحدة الى المصير واحد والهدف واحد ومن الواجب تدارس امورنا وعلاج مشاكلنا لاحلال التآزر والتضامن للعمل بيد واحدة لمواجهة الوضع العربي الخطير والتحديات التي تواجهه .

ودعا سموه الى جمع الشمل واحلال الوئام بدلا من الفرقة والتمزق وقال ان الخلافات العابرة والطارئة لا يستفيد منها سوى اعداء الامة العربية والاسلامية .

واقام جلالة الملك خالد بن عبدالعزيز المفدى بعد ظهر امس بقصر جلالته حفل غداء تكريمي لسمو الشيخ زايد بن سلطان آل نهيان رئيس دولة الامارات العربية المتحدة والوفد المرافق لسموه .

وحضر الحفل عدد من اصحاب السمو الملكي الامراء يتقدمهم صاحب السمو الملكي الامير فهد بن عبدالعزيز ولي العهد ونائب رئيس مجلس الوزراء وصاحب السمو الملكي الامير عبد الله بن عبدالعزيز النائب الثاني لرئيس مجلس الوزراء ورئيس الحرس الوطني .

كما حضر الحفل الشيخ صباح الاحمد الصباح نائب رئيس الوزراء ووزير الخارجية والوفد المرافق لسموه .

وقام سمو الشيخ زايد بن سلطان آل نهيان بجولة في الاجنحة المعدة لاقامة الضيوف .

جلالة الملك خالد يتلقى رسالة من امير الكويت

■ واس - (الرياض) :

استقبل جلالة الملك خالد بن عبدالعزيز المفدى بمكتب جلالته في الساعة الحادية عشر والربع من صباح امس الشيخ صباح الاحمد الصباح نائب رئيس الوزراء ووزير الخارجية الكويتي الذي حمل رسالة الى جلالة الملك خالد المفدى من اخيه سمو الشيخ جابر الاحمد الصباح امير دولة الكويت .

وحضر المقابلة صاحب السمو الملكي الامير عبد الله بن عبدالعزيز النائب الثاني لرئيس مجلس الوزراء ورئيس الحرس الوطني وصاحب السمو الملكي الامير سعود الفيصل وزير الخارجية والاستاذ سعود الصعيدي سفير الكويت لدى المملكة .

وكان الشيخ صباح الاحمد قد وصل الى الرياض في الساعة الحادية عشرة من صباح امس حيث كان في استقباله صاحب السمو الملكي الامير سعود الفيصل وزير الخارجية وعدد من اصحاب المعالي الوزراء وكبار المسئولين .

صمود ونضال الشعب الفلسطيني لن توقفه ممارسات الإحتلال القمعية

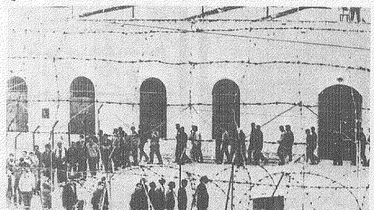

من ممارسات الاحتلال القمعية

● هشام ملحم - « مكتب عكاظ بواشنطن » :

صرح السيد وحيد الحمد الله رئيس بلدية عنبتا بالضفة الغربية المحتلة في حديث هاتفي « لعكاظ » بأن قرار سلطات الاحتلال الاسرائيلي بالغائه لم يكن مفاجئا ، وأكد أن نضال الشعب الفلسطيني سيستمر في الداخل والخارج ضد الاحتلال وضد كل المشاريع التصفوية التي يخطط لها اعداء الشعب الفلسطيني ولن يوقف هذا النضال عقل عدد من رؤساء البلديات .

وقال السيد الحمداله ان الجو في عنبتا موتر للغاية بسبب الاجراءات القمعية والاستفزازية التي تقوم بها سلطات الاحتلال وأك ان عملية التصعيد النضالي ضد الاحتلال سوف تبدأ في موعد سيتم تحديده خلال يومين . وقال انذا ان نهزم وسنظل صامدين وسوف يستمر نضال شعبنا مهما كان الثمن .

واشار رئيس بلدية عنبتا الى المقاومة الضارية التي يقوم بها الشعب الفلسطيني الاعزل من السلاح ضد اشرس احتلال عسكري ، وقال ان ايماننا وثقتنا بانفسنا وتشبثنا بالارض سيفشل كل مؤامرات الاحتلال الاسرائيلي .

واكد السيد الحمداله ان الجماهير الفلسطينية في الاراضي المحتلة قد اعدت العدة لمواجهة كافة الاحتمالات بما فيها احتمال ضم الاراضي المحتلة رسميا . وقال ان الخطة والصورة بالنسبة لنا واضحة والاهداف قائمة ومعروفة ولذلك نتخذ مواقفنا في ضوء الاحداث وفي ضوء السياسات التصفوية التي يقوم بها الاحتلال .

وتحدث السيد الحمداله عن الموقف العربي تجاه القمع الاسرائيلي فقال اننا نتصرف ونناضل كشعب تحت الاحتلال وكاننا نسينا وجود الضغط العربي ، وقال ان الاعتماد على النفس هو طريق النضال الوحيد وسوف نواجه تحدياتنا الى ان يصحو العالم من سباته ويتحمل مسئولياته .

وطالب رئيس بلدية عنبتا في ختام حديثه « لعكاظ » بابلاغ الشعب العربي والاخوة المقاتلين في لبنان بأن الشعب الفلسطيني في الارض المحتلة صامد امام الاحتلال .

(نص الحديث ص ٧)

● جريدة الشعب المعارضة :

تدعو إلى الوحدة الوطنية لبناء مصر

● بعثة عكاظ - « القاهرة » :

أكدت جريدة الشعب الناطقة بلسان حزب العمل المعارض في مصر التي استأنفت صدورها امس انها علمت ان مجموعة من البنوك العربية تبحث حاليا تقديم ٢٠٠ مليون دولار قرضا لمصر لاول مرة منذ عام ١٩٧٩م .

ومن ناحية اخرى اك السيد ابراهيم شكري رئيس حزب العمل في حديث للصحيفة ان مصر لم تسع لعودة سيناء فقط . ولكن لتواصل المسيرة مع شقيقاتها العربيات لاستعادة كافة الحقوق العربية واقرار السلام العادل في المنطقة .

واعلن مساندة حزبه للرئيس مبارك ، كما اشاد السيد حامد زيدان رئيس تحرير الصحيفة بعودتها للصدور وقال ان الجميع في مصر الان مطالبون بالوحدة الوطنية لبناء مصر .

وطالب الدكتور حلمي مراد احد زعماء المعارضة في مصر الرئيس المصري مبارك بالغاء حالة الطوارىء في مصر والافراج عن كافة المحتجزين .

رأي المراقب

● بعد انسحاب اسرائيل من سيناء .. تثار اكثر من قضية .. لعل في مقدمتها مسألة العودة الى العرب .. وكيفية التوفيق بين هذا الاتجاه وبين الاحتفاظ بعلاقات كاملة وطبيعية مع اسرائيل .

● ونقيب الصحفيين المصريين الاستاذ كامل زهيري .. له رأي في هذا الموضوع كتبه لعكاظ يقول :

■■ في الربع ساعة الاخيرة قبل موعد الانسحاب المحدد ، استخدمت اسرائيل تكتيك « المعارض يشد ازر المفاوض » ولا اقصد بالمعارض هنا المعارضة القانونية الى تكتل المعراج والاحزاب الصغيرة التي طلبت سحب الثقة من حكومة مناحم بيجن بعد ضم الجولان وبسبب سياسته القمعية في الضفة الغربية . المعارضين في الربع ساعة الاخيرة كانوا متطرفين انتخابيين . وهم عصب حركة الاستيطان في سيناء والذين تمسكوا بأن تبقى يامت ، لتصبح فيما بعد ميناء النفب على البحر الابيض كما خطط موشي دايان عند وضع الحجر الاساس لها . وان تبقى شرم الشيخ في اديهم ، لان شرم الشيخ بدون سلام خير من سلام بدون شرم الشيخ كما قال دايان ايضا .

واثارت اسرائيل في الربع ساعة الاخيرة مشكلة اخرى هي مشكلة الحدود ، وبخاصة في طابه ، بالقرب من خليج العقبة للاهمية الاستراتيجية والتكسب مبدأ هاما هو مبدأ تعديل الحدود بالتفاوض وكان معنى موافقة مصر على التساهل في المشكلتين ، هو التسليم بتفسير اسرائيل للقرار ٢٤٢ ، ويكل نظريات مناحم بيجن من ان حرب يونيو كانت دفاعية من وجهة النظر الاسرائيلية ، وبالتالي يمكن ان تتعدل الحدود بها .

واصرت مصر عدم التنازل عن اي شبر او حبة رمل . ولكن الازمة حلت مؤقتا بانسحاب اسرائيل الى مايعد الحدود عند طابه ولم تتقدم مصر الى نهاية الحدود وبقت بينهما مساحة تقدر بكيلو و٢٠ مترا ، احيلوا الى التحكيم طبقا لنص المادة السابعة من المعاهدة .

وقد احاطت اسرائيل جو الربع ساعة الاخيرة بكثير من التوتر لانها تطلب مزيدا من التطبيع ، بل وتشكو من تعدول مواقع القوات المصرية في سيناء ، وتتهم مصر بتهريب الاسلحة الى غزة ، وتطالب - كما طالبت دائما بأسكات الاصوات الرسمية او الشعبية التي تتحدث عن حقوق شعب فلسطين سواء اكان ذلك على لسان عضمت عبد المجيد في اجتماع عدم الانحياز بالكويت او بالقلم بعض الكتاب .

ومع ان المعاهدة تنص على ان يتم الانسحاب « خلال » ثلاثة اعوام من التوقيع عليها الا ان الانسحاب تم بتمام الثلاثة اعوام ومن الملاحظ ان اسرائيل لم تسبق المواعيد المحددة للجلاء الا ايام الرئيس السادات ، فقدمت الموعد للجلاء عن سانت كاترين شهرين ونصف ، لانه كان يرغب في دعوة البابا والرئيس السابق جيمي كارتر للاحتفال بمرور عامين على توقيع المعاهدة الا ان اسرائيل استمرت تطبق سياسة « خطوة نحو السلام وخطوتان نحو الحرب » اذا نظرنا الى الاراضي العربية المحتلة ككل . والى القضية الفلسطينية كمحور اساسي للمشكلة . فقد صعدت اسرائيل سياسة القهر في الضفة الغربية لزرع « المعتدلين » واقلاع المتطرفين . وابعاد شبح منظمة التحرير عن الارض المحتلة في الضفة والقطاع .

ويبدو ان القلق الامريكي يكل مداه .. لان اسرائيل - بهذه المواقف المتعاقبة - تهدد بنسف كامب دافيد حتى في نقة المصري وهي بذلك تهدد كل الفوائد الذي كسبته امريكا عبر تسعة اعوام من الديلوماسية والمعونات وكان على اسرائيل ان تختار بين الانسحاب ونسف مدينة يامت او البقاء ونسف كامب دافيد .

واختارت اخيرا نسف يامت وهنا ارسل شارون نفسه وغدا الراي العام الاسرائيلي يقوله : « ان اسرائيل على اي حال هي التي نسفت باديدها يامت وليس احد اخر » !

وقد حضرت احتفال رفع العلم المصري فوق مدينة شرم الشيخ على خليج العقبة في جنوبي سيناء وبين هتاف المصريين الله اكبر الله اكبر وهو الهتاف الذي سمعته عند المجيد في اجتماع عدم الانحياز بالكويت او بالقلم بعض الكتاب .

سرى اثناء العبور عام ١٩٧٣ ، وبين دموع المواطنين وابتهالاتهم ، وهتافاتهم - عدت الى القاهرة وبسط الارتياح العام بان سيناء لن يصيبه فيها ميناء للنفب ، ولن تصبح منطقة تجارب ذرية كما اشار البعاز رئيس الاركان الاسبق ، ولن تصبح مزرعة مشتركة بين النقب وسيناء ، ولا ذهب اليها ماء النيل ، فليعمرها لا يعبدها خارج الحدود .

ومصر بعد تمام الجلاء تنظر الآن شرقا للتعمير بعد تحرير سيناء ولابد ان تنظر عليا الى الشرق لان الخطر ياتي دائما من الشرق ، ولابد ان تنتقل مصر حتما من او الكبوس ، ولا الرومان ، ولا نابليون او اللنبي او دیان . ومع جلاء اخر جندي ومنزيل اسرائيل تنظر مصر العربية الى العرب .. وينظر العرب اليها فماذا سيحدث ؟ ما اذكره الآن هو ماكتبته دائما وامنت به من ان عروبة مصر ليست وسما يخلع عليها ، ولا رداء ترتديه او تخلعه . انما عروبتها هو صميم حياتها وتاريخها وشرط ازدهارها ، وامنها وامن العرب .

كامل زهيري

● الجنرال ارشاد « لعكاظ »

علاقات بنجلاديش بالمملكة ممتازة وتؤيد الحق العربي في فلسطين

● محمد محجوب - (جده) :

اكد الجنرال محمد حسين ارشاد رئيس ادارة الاحكام العسكرية ورئيس حكومة بنجلاديش لعكاظ ان المحادثات التي اجراها مع جلالة الملك خالد بن عبدالعزيز المفدى والمسئولين في المملكة كانت بناءة واتسمت بالصراحة التامة .

وقال في مؤتمر صحفي عقده بقصر الضيافة بجده انه تأثر كثيرا بالترحيب الحار الصادق الذي استقبله به جلالة الملك خالد بن عبدالعزيز المفدى وابدى اعجابه بالمعرفة التامة والواسعة لجلالته بقضايا وشئون العالم الاسلامي .

وردا على سؤال « لعكاظ » حول عودة الحكم المدني لبنجلاديش والعلاقات بين بنجلاديش والمملكة بشكل خاص ومع العالم العربي بشكل عام قال رئيس حكومة بنجلاديش ان الاوضاع في بلاده مستقرة تماما وتسير في طريقها الصحيح ووصف العلاقات بين بلاده والمملكة بانها ممتازة واشاد بدور المملكة الكبير في دعم القضايا الاسلامية واشار الى مكانة العلاقات بين بنجلاديش والدول العربية واكد ان بنجلاديش تؤيد الحق العربي في فلسطين .

واعرب عن سعادته لزيارته للاماكن المقدسة في المملكة ويحول سؤال عن اسباب اقالة القاضي عبدالستار قال الجنرال ارشاد ان الاوضاع الداخلية في بنجلاديش سواء كانت سياسية او اقتصادية او غير ذلك اقتضت التغيير وكان الشعب هناك يتطلع للتغيير وكان محتما علينا وضع مصلحة الوطن فوق كل اعتبار .

اختتام الزيارة

ومن ناحية اخرى اختتم الجنرال محمد حسين ارشاد رئيس ادارة الاحكام العسكرية ورئيس حكومة بنجلاديش زيارته الرسمية للمملكة قبل ظهر امس بزيارة المدينة المنورة حيث صلى في المسجد النبوي الشريف وتشرف بالسلام على رسول الله عليه افضل الصلاة والسلام كما قام والوفد المرافق له بزيارة بعض الاثار الاسلامية وقد كان في وداعه لدى مغادرته مطار المدينة المنورة صاحب السمو الملكي الامير عبدالمحسن بن عبدالعزيز امير منطقة المدينة المنورة ومعالي الاستاذ محمد ابراهيم مسعود وزير الدولة وعضو مجلس الوزراء والاستاذ سعد الناصر السديري وكيل امارة منطقة المدينة المنورة واللواء محمد الخرويش قائد المدينة المنورة وعدد من المسئولين من مدنيين وعسكريين .

وكان الجنرال محمد حسين ارشاد رئيس ادارة الاحكام العسكرية ورئيس حكومة بنجلاديش قد غادر جدة صباح امس متوجها الى المدينة المنورة لزيارة المسجد النبوي الشريف والصلاة فيه .

وكان في وداعه بالمطار صاحب السمو الملكي الامير ماجد بن عبدالعزيز امير منطقة مكة المكرمة .

● محصلة المعارك بين العراق وإيران :

١٦٥٣٠ قتيلا إيرانياً على أيدي القوات العراقية

● وكالات الأنباء - « بغداد » :

اعلنت العراق امس انها سحقت الهجمات الايرانية الاخيرة وكبدت القوات المسلحة الايرانية ١٦٥٣٠ قتيلا بالاضافة الى عدد كبير من الجرحى وتدمير عدد كبير من الدبابات والطائرات والاسلحة المختلفة منذ ان بدأ الهجوم الايراني يوم الجمعة الماضي .

واكد بيان عراقي ان الخسائر الايرانية تتضمنت اسقاط اربع طائرات مقاتلة و ١٤ طائرة هليوكبتر وتدمير ١٣٨ دبابة و ٧٢ ناقلة جنود مدرعة و ١٦٣ آلية مختلفة و ٤٨ مدفعا وخمسة زوارق .

واشار البيان الى ان الجنود العراقيين الذين تصدوا للقوات الايرانية على محاور الاهواز وسوسنجرد وخرامشهر غنموا كميات كبيرة من الاسلحة والمعدات والذخائر .

واوضح البيان ان القوات العراقية احبطت كافة الهجمات الايرانية على مختلف القطاعات في الجبهة وردت القوات الايرانية على اعقابها .

(تفاصيل اخرى ص ٦)

● بينما كان متوجها في مهمة وساطة :

وزير خارجية الجزائر يلقى مصرعه في حادث تحطم طائرته فوق إيران

● وكالات الأنباء - « طهران » :

أعلن السيد محمد صديق بن يحيى وزير خارجية الجزائر مصرعه في حادث تحطم الطائرة التي كان يستقلها بالقرب من بلدة قطور على بعد حوالي عشرة كيلو مترات من الحدود الايرانية التركية .

واعلنت الحكومة الايرانية ان السيد صديق لقى مصرعه ظهر امس الاول في الاراضي الايرانية بينما كان قادما الى ايران في مهمة للتوسط بين ايران والعراق لانهاء الحرب بينهما .

واشارت الحكومة الى ان الطائرة التي تحطمت هي طائرة ايرانية نقاثة من طراز « جروميان جي ٢ » وكان يرافق السيد صديق فيها تسعة ركاب من كبار المسؤولين الجزائريين بالاضافة الى طاقم الطائرة المكون من اربعة اشخاص ، وتم العثور على جثث اربعة اشخاص .

وكان وزير خارجية الجزائر (٥٠ عاما) قد تعرض لحادث سقوط طائرة في مايو ١٩٨٠م بينما كان متوجها من باماكو بمالي الى داكار بالسنغال ونجا من الحادث .

وكان قد تم تعيين السيد بن يحيى وزيرا للخارجية الجزائرية في مارس ١٩٧٩م خلفا للسيد عبدالعزيز بوتفليقة وشغل من قبل عدة مناصب وزارية خلال فترة حكم الرئيس الراحل هواري بومدين منها منصب وزير الحدود ووزير التعليم العالي والبحث العلمي والمالية ، كما انه كان من بين المفاوضين الذين اشتركوا في التفاقيات ايفيان التي ادت الى استقلال الجزائر عن فرنسا .

ومن جهة ثانية بعث الشيخ جابر الاحمد الصباح امير دولة الكويت برقية عزاء للرئيس الجزائري الشاذلي بن جديد في وفاة السيد بن يحيى والوفد المرافق له .

ومن ناحية اخرى اعلنت الجزائر امس ان من بين ركاب الطائرة التي تحطمت في ايران اربعة مدربين هم مدير ادارات شؤون البلاد العربية وامريكا الشمالية والشؤون السياسية بوزارة الخارجية ومدير عام الشركة الجزائرية ومدير عام بوزارة الطاقة والصناعات البتروكيماوية ومدير عام بوزارة النقل ومساعد الاسعاف واحد الصحفيين الجزائريين .

مؤسسة البيني العقارية

لطفي زيني

البيع مستمر بالتقسيط والنقد

"لبشري" كهرباء الضغط العالي وصلت الموقع

في مدينة بحرة الجديدة

على الشارع : عبدالله عريض بن لادن شمال بحرة القديمة مباشرة

بـ ١٥ الف ريال فقط تمتلك قطعة أرض بصك شرعي والباقي على ٢٠ شهرا

الساعات من ٥٠٠ الى ٨٠٠ مساء

الاسعار من ٢٥ الى ٣٥ الف فقط

● موقع ممتاز
● المياه متوفرة بغزارة
● الشوارع الرئيسية مسفلته
● القطع مؤشرة ومرقمة

صمم وخطط مكتب العمارة والهندسة بمكة المكرمة

لامتلاك قطعتك .. بادر بالاتصال بمكاتبنا :

جدة : التحلية شارع خالد بن الوليد ٦٥٣٤٨٢٩
مكة المكرمة : شارع الشون مركز المناخ السكري التجاري الدور الثاني شقة ٣ مقابل مدرسة الثانوية الثامنة ٥٤٠٧٩٩
والمكتب مفتوح خلال ايام العيد والعطل الاسبوعية

نخارب الغلاء

غرفة سفرة ايطالي

دولاب مع راديو واستريو + طرابيزة + ٦ كراسي

فقط ٢٩٠٠ ريال

أسعارنا تتحدى الجميع

بخش للمفروشات

جدة : طريق المدينة جوار مسجد الملك فيصل ٦٥١٠٨٥٢
جدة : شارع النخيلة خط مكة بعد مستشفى نشتان ٦٧١١٦٢١