

مطار الملك فهد الدولي

المسؤولون يؤكدون لـ «سكاكول»

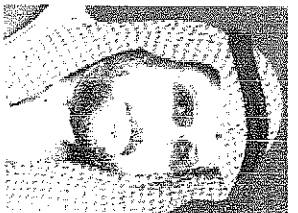

د. الضيفي

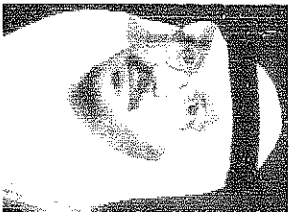

د. المصطفى

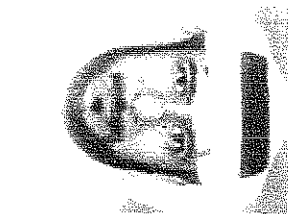

عبدالله العنبر

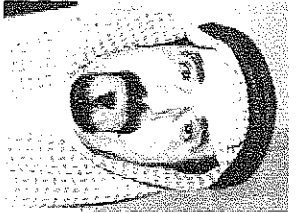

سيف السيف

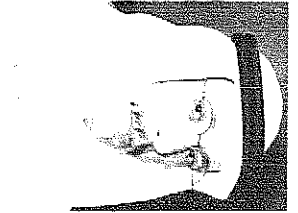

عبدالله بن جبير



علي قري

افتتاح سمو ولي العهد لطار الملك فهد يجسد اهتمام القيادة بالشاريع الحيوية

جاءت جفشي - بين السنين (الإحصاء) - عجم الله الله الوعد من الملك فهد بن عبدالعزيز آل سعود في عهده، حيث بدأ العمل على تطوير مطار الملك فهد الدولي، الذي كان يهدف إلى تعزيز التنمية الاقتصادية والاجتماعية في المنطقة، وتحسين الخدمات المقدمة للمسافرين، وتطوير البنية التحتية للمطار، مما يجعله من المطارات الحديثة والمتطورة في المنطقة.

ويأتي افتتاح سمو ولي العهد لهذا المطار الحيوي، الذي يعد من أهم المشاريع التنموية في المنطقة، في إطار حرص القيادة على دعم التنمية الاقتصادية والاجتماعية، وتحسين الخدمات المقدمة للمواطنين، وتطوير البنية التحتية للمملكة، مما يجعلها من أكثر المناطق جذباً للاستثمار والسياحة.

ويشكر سمو ولي العهد على الجهود المبذولة في تطوير المطار، وتحقيق الأهداف المرجوة، مما يجعله من المطارات الحديثة والمتطورة في المنطقة، ويعد من أهم المشاريع التنموية في المنطقة، والتي تساهم في تعزيز التنمية الاقتصادية والاجتماعية، وتحسين الخدمات المقدمة للمواطنين، وتطوير البنية التحتية للمملكة.

**أهلا ومرحبا
أبا متعب**

على احمد الحماضي *

بعد مشروع مطار الملك فهد الدولي، بدأ العمل على تطوير المطار، الذي كان يهدف إلى تعزيز التنمية الاقتصادية والاجتماعية في المنطقة، وتحسين الخدمات المقدمة للمسافرين، وتطوير البنية التحتية للمطار، مما يجعله من المطارات الحديثة والمتطورة في المنطقة.

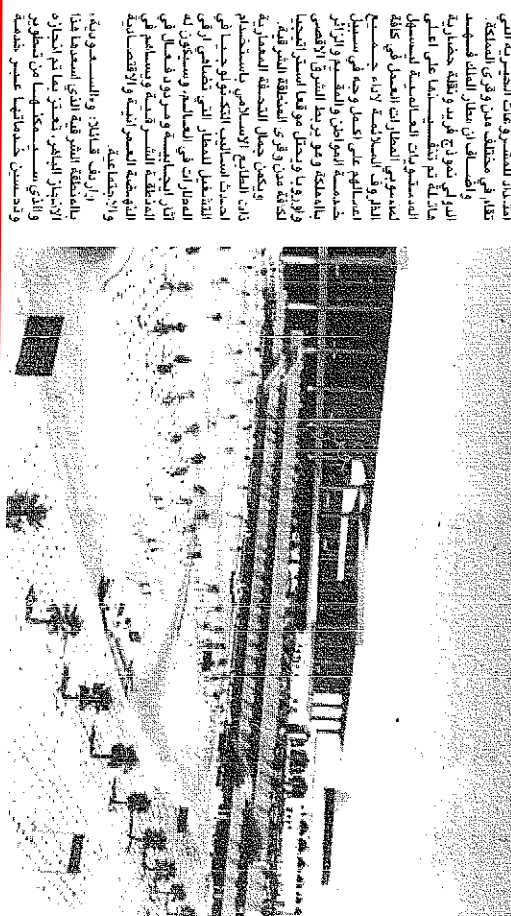

مطار الملك فهد الدولي قيد الإنشاء

مطار الملك فهد الدولي، الذي يعد من أهم المشاريع التنموية في المنطقة، في إطار حرص القيادة على دعم التنمية الاقتصادية والاجتماعية، وتحسين الخدمات المقدمة للمواطنين، وتطوير البنية التحتية للمملكة، مما يجعلها من أكثر المناطق جذباً للاستثمار والسياحة.

ويشكر سمو ولي العهد على الجهود المبذولة في تطوير المطار، وتحقيق الأهداف المرجوة، مما يجعله من المطارات الحديثة والمتطورة في المنطقة، ويعد من أهم المشاريع التنموية في المنطقة، والتي تساهم في تعزيز التنمية الاقتصادية والاجتماعية، وتحسين الخدمات المقدمة للمواطنين، وتطوير البنية التحتية للمملكة.

مطار الملك فهد الدولي قيد الإنشاء

مطار الملك فهد الدولي، الذي يعد من أهم المشاريع التنموية في المنطقة، في إطار حرص القيادة على دعم التنمية الاقتصادية والاجتماعية، وتحسين الخدمات المقدمة للمواطنين، وتطوير البنية التحتية للمملكة، مما يجعلها من أكثر المناطق جذباً للاستثمار والسياحة.

ويشكر سمو ولي العهد على الجهود المبذولة في تطوير المطار، وتحقيق الأهداف المرجوة، مما يجعله من المطارات الحديثة والمتطورة في المنطقة، ويعد من أهم المشاريع التنموية في المنطقة، والتي تساهم في تعزيز التنمية الاقتصادية والاجتماعية، وتحسين الخدمات المقدمة للمواطنين، وتطوير البنية التحتية للمملكة.

مطار الملك فهد الدولي قيد الإنشاء

مؤسسة الأرحم - جدة

مركز الرئيسي - الطابق شارع الملك فيصل - البرود البريدي ٢١٨٢١١ - ص.ب ١١٧٤
 جدة - ٥٥٥١٢٤ - هاتف ٨٥٦١٢٥٨ - ٨٥٦١١٧٤ - فاكس ٥٥٥٤٠٣٧
 الرياضات - شارع والساحية - صهاريج الماء - ح. كم. ٤ - طريق - الحماضي - أحياء الطائفة - الحماضي - أحياء طقة علي

مؤسسة الأرحم - جدة

مركز الرئيسي - الطابق شارع الملك فيصل - البرود البريدي ٢١٨٢١١ - ص.ب ١١٧٤
 جدة - ٥٥٥١٢٤ - هاتف ٨٥٦١٢٥٨ - ٨٥٦١١٧٤ - فاكس ٥٥٥٤٠٣٧
 الرياضات - شارع والساحية - صهاريج الماء - ح. كم. ٤ - طريق - الحماضي - أحياء الطائفة - الحماضي - أحياء طقة علي

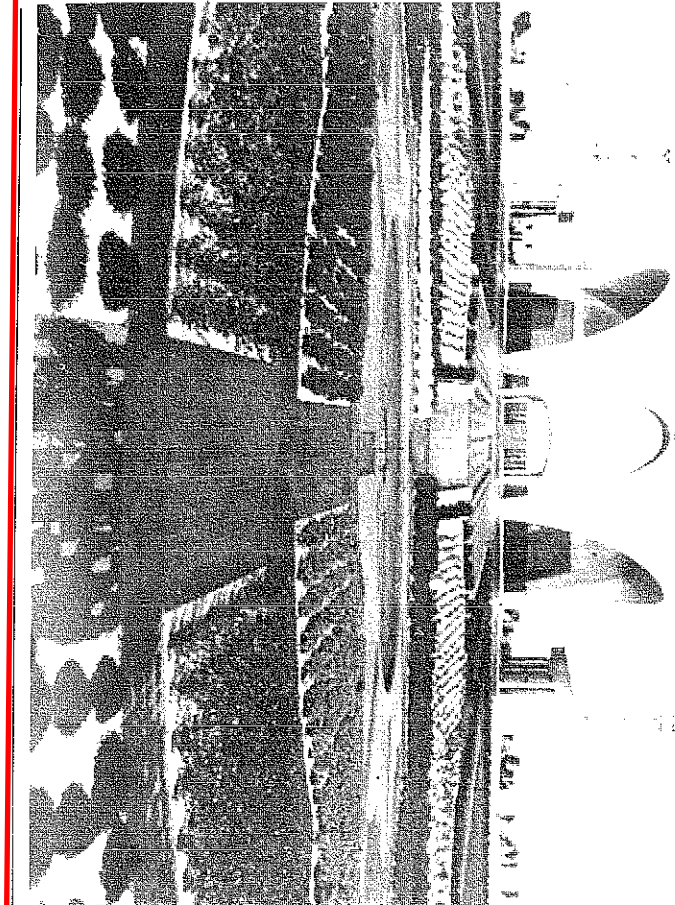

مطار الملك فهد الدولي قيد الإنشاء