وسط إحتفال كبير > نائب جلالة الملك يشرف إفتتاح كلية الحرس الوطني يعيش فرحة

تحقيق
سامي المهنا
تصوير
السيد علام

جلالة المغفور له الملك خالد

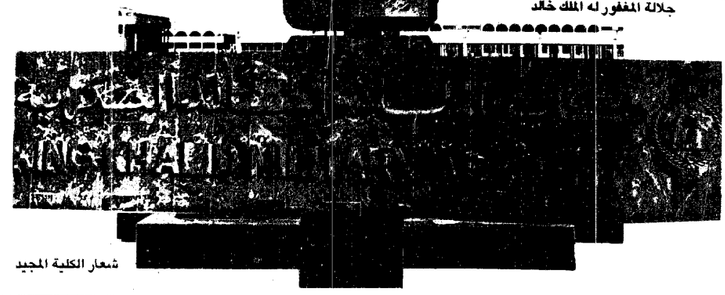

شعار الكلية المجيد

نيابة عن صاحب الجلالة الملك فهد بن عبدالعزيز المفدى يتفضل نائب جلالة الملك صاحب السمو الملكي الامير عبدالله بن عبدالعزيز ولى العهد ونائب رئيس مجلس الوزراء ورئيس الحرس الوطني اليوم ، السبت ، بافتتاح كلية الملك خالد العسكرية التابعة للحرس الوطني بخشم العان وسط احتفال كبير يقيمه الحرس بهذه المناسبة ٠

وسيكون بمعية سمو ولى العهد صاحب السمو الملكي الامير بدر بن عبدالعزيز نائب رئيس الحرس الوطني ٠٠ بالاضافة الى عدد من اصحاب السمو الملكي الامراء واصحاب المعالي الوزراء ٠

وكان صاحب السمو الملكي الامير عبدالله بن عبدالعزيز قد قرر اطلاق اسم جلالة الملك خالد بن عبدالعزيز طيب الله ثراه على هذه الكلية بعد موافقة المقام السامي على ذلك وتعد تسمية الكلية باسم جلالته تخليدا لذكراه واعماله الخيرة التي تمت في عهده ٠

وكان سمو ولي العهد ونائب رئيس مجلس الوزراء ورئيس الحرس الوطني قد وقع عقد انشاء الكلية في ١٤٠٢/٦/٢هـ بتكاليف بلغت ٤٦٠ مليون ريال ٠

ويأتي انشاء كلية الملك خالد العسكرية من اهمها من الانجازات التابعة للحرس الوطني من بين سلسلة المنشآت العسكرية الكبيرة التي يوليها سمو ولي العهد ونائب رئيس مجلس الوزراء ورئيس الحرس الوطني من رعايته الكريمة بما يتناسب وعناية سموه بدفع مستوى الخدمات العسكرية بالحرس وتوفير الرعاية الكاملة لمنسوبيه تقديرا من سموه للدور الذي يضطلع به كل منسوب في الذود عن هذا الوطن العزيز ٠

نائب الحرس المساعد يتحدث

وحول هذه المناسبة صرح لـ « عكاظ » الشيخ عبدالعزيز التويجري نائب رئيس الحرس الوطني المساعد بأن رعاية جلالة الملك المفدى وسمو ولى العهد لقطاعات الحرس الوطني يعد مفخرة لهذا القطاع العسكري الهام ٠

،قال ان اطلاق اسم جلالة الملك خالد رحمه الله جاء تقديرا لدوره البارز كقائد اعلى للقوات المسلحة والذي سطر التاريخ اسمه بأحرف من نور ٠

واشار الى ان الكلية تضم العديد من المباني والمنشآت الرياضية والتدريبية فضلا عن المساجد والمكتبة العامة ومساكن للضباط وضباط الصف والجنود والطلبة وقاعات مختلفة ومستوصف خاص ٠٠ بالاضافة الى المرافق الاخرى بالكلية واضاف التويجري ان العديد من طلاب المدرسة العسكرية سينخرطون في هذه الكلية وستكون لهم الاولوية باعتبارهم مهيئين عسكريا فيما ستستقبل الكلية حملة الثانوية العامة من مختلف المدارس بقسميها العلمي والادبي ٠

وقال ان هناك قسما للجامعيين بالكلية التي استكمل وضع مناهجها بواسطة خبراء محليين من الجامعات والمعاهد العسكرية ٠٠ كما روعي في الكلية الاخذ بروح الشريعة السمحاء والقيم العربية الاصيلة ضمن مناهجها وعلومها ٠ ودعا نائب الحرس الوطني المساعد الشباب السعودي الى الانخراط في السلك العسكري فقال : انني أحث شبابنا السعودي المسلم على الانضمام للقوات المسلحة كما احثهم على الدفاع عن دينهم ووطنهم ٠

قائد الكلية يتحدث

وحول هذه المناسبة أيضا تحدث قائد كلية الملك خالد العسكرية الامير النقيب متعب بن عبدالله بن عبدالعزيز الذي بذل الكثير من الجهد والعرق في متابعة وتنفيذ مرافق ومنشآت الكلية منذ توقيع عقد اقامتها ٠

وفي البداية قال : ان اقامة كلية الملك خالد العسكرية جاءت بتوجيهات ورعاية مولاي صاحب الجلالة الملك المعظم وصاحب السمو الملكي ولي العهد ومراعاة وجود احدث الوسائل التي يمكن الوصول بها الى كلية عسكرية متطورة عسكريا واكاديميا ٠

ولقد كانت هناك دراسات عديدة سبقت انشاء الكلية وكونت عدة لجان لدراسة الوسائل العسكرية والتعليمية ووسائل مساعدة الطالب لفهم اهم المواضيع العسكرية وذلك لخلق الفرد المؤهل الذي يلم بالجانبين العسكري والاكاديمي ٠

ولقد توصلت هذه اللجان الى عدة نقاط من اهمها تلك الدراسات التي عملت لبحث موضوع المحاضرات النظرية والتي ساهم فيها مندوبون من جامعة الملك سعود ومندوبون من كلية قوى الامن الداخلي ومن الكلية الحربية وكلية الملك فيصل الجوية وقد حاولنا في كل هذه الدراسات تلافي الاخطاء التي وقع فيها غيرنا ٠

وقال قائد الكلية ان اهم الخطوات التي اتخذت في الدراسة هي تلك الخطوة التي اتخذت لاول مرة وهي ان خريج كلية الملك خالد العسكرية يلتحق بعد تخرجه بجامعة الملك سعود وتحسب له الساعات التي درسها في الكلية في المواد العلمية حيث وجد ان ما يعطي داخل الكلية من محاضرات يعتبر كافيا وهناك اساتذة من حملة الدكتوراه من بعض الجامعات يرأسون اقساما علمية في كلية الملك خالد ويشرفون بانفسهم على مقرراتها ٠

شعوري شعور المواطن الابن

وحول تشريف صاحب السمو الملكي الامير عبدالله ابن عبدالعزيز لافتتاح كلية الملك خالد العسكرية قال سمو الامير النقيب متعب بن عبدالله . ان شعوري هو شعور المواطن الابن الذي يجب أن يشاهد سمو ولى العهد الامين والمسئولين في حكومة مولاي جلالة الملك موجودين في هذا الحفل الكبير ٠٠ وهو لقاء يتكرر يوميا لقاء القادة مع ابنائهم سواء العسكريين أو المدنيين ٠

ولاشك أن تشريف سموه اليوم لحفل افتتاح كلية الملك خالد هو رفع للروح المعنوية لجميع منسوبي الكلية بشكل خاص ومنسوبي الحرس الوطني بشكل عام ٠

اسم الكلية من مآثر السلف الصالح

وردا على سؤال حول اطلاق اسم جلالة الملك خالد رحمه الله على الكلية ودور جلالته في انشاء هذه الكلية اجاب النقيب متعب بقوله ان اختيار اسم جلالة المغفور له الملك خالد بن عبدالعزيز لكلية الملك خالد العسكرية انطلق من فكرة انشاء الكلية في عهد جلالته وقد كان رحمه الله من المتحمسين جدا لوجود كليات عسكرية ترعى ابناءه الطلبة العسكريين على افضل صورة علمية وعسكرية وسنسعى ان شاء الله جاهدين لخدمة هذا الاسم الذي يعتبر شرفا لنا أن تحمله كلية الملك خالد العسكرية ونرجو من الله العزيز القدير ان يعيننا على ذلك ٠

قائد الكلية النقيب متعب يتحدث للزميل المهنا

طموحاتنا دائما للافضل

وعن توقع سمو النقيب متعب بن عبدالله لمستوى خريجي الكلية قال نحن دائما سنطمح للافضل وطموحاتنا لا تقف عند حد مهما وصلنا اليه فنحن في هذا البلد نبحث عن الافضل دائما وابدا دون كلل او ملل ٠٠ وبالنسبة للحرس الوطني فان مولاي صاحب السمو الملكي ولي العهد المعظم كان دائما يحثنا على ايجاد الشيء الجديد والافضل للنهوض بالحرس الوطني وكلية الملك خالد العسكرية هي احد اهم الركائز للحرس الوطني وان شاء الله جميعا يوجد ضباط على مستوى علمي بالشكل الذي نتمنى ان يكونوا عليه في المستقبل فلاشك انه سيرفع المستوى العلمي والاكاديمي في افراد الحرس الوطني وبالتالي يرتفع مستوى الجهاز ككل ٠

الكلية عسكرية واكاديمية في نفس الوقت

ونوه قائد كلية الملك خالد العسكرية بما يعتقده البعض من أن الكلية تعتبر ميدانا للتدريب العسكري فقال : ان الصورة التي يعتقدها البعض عن الكلية العسكرية وبانها كلية صعبة وهي عبارة عن مشاق عسكرية وشئون عسكرية بحته وحيث يظهرها البعض بانها صعبة فلا اعتقد ذلك مادمنا قد عشنا فيها واحببناها بل لا اعتقد بان غيرنا سيعجز عن حياة العسكرية ٠٠ ولقد راعينا في كلية الملك خالد العسكرية ان تكون كلية عسكرية واكاديمية في نفس الوقت واعتقد بان معرفة بعض الشيء من اشياء افضل من معرفة كل شيء عن بعض الاشياء لذلك فنحن نحرص على اعطاء طلبة الكلية معلومات كافية ستفيدهم في حياتهم العسكرية والخاصة وهناك مواد يظن البعض بان الطالب العسكري لا يحتاجها ولكنها هامة لظروف قد يقابلها العسكري ٠٠ فالجيولوجيا والفيزياء والاحياء والكيمياء فكلها مواد يحتاجها الطالب العسكري فمثلا في الفيزياء والكيمياء هناك مواد فيزيائية وكيميائية تتكون منها الاسلحة وهذه بطبيعة الحال تفيد الطالب ٠

ايضا في علم الجيولوجيا هناك بعض الجبال التي يعتقد الانسان بانها تحتاج الى ديناميت لنسفها بينما لو عرفت نوعية الصخور والتربة فقد لا تحتاج لغير الماء لازابتها ايضا هناك بعض الاحياء والاعشاب التي قد تواجه العسكري اذا هو تاه في الصحراء فقد يحتاج الى اكل هذه الاعشاب لكي يعيش لذا فهو يحتاج الى معرفتها ويميز بينها النوع المفيد من النوع السام ومثل ذلك يوجد في العلوم الاخرى ٠

العسكري شخص ككل الناس

وعلى اية حال فانا اعتقد بان الذي يحاول ان يصور العسكرية على انها قاسية وتحتاج الى نوع نادر من الناس لتحمل حياتها مخطىء كما لا اعتقد بان العسكريين ينفردون بصفات او ميزات معينة بل العكس وهو ان العمل بالعسكرية فيه لذة ومتعة واتمنى ان تصحح النظرة الى الكليات العسكرية على انها كليات ميدانية فحسب بل العكس فالكلية فيها دراسة علمية ونحن نحاول ان نجهزها لتحقق أيصال المعلومات المطلوبة للطالب بافضل الطرق وقد سخرت عدة اجهزة واستوديوهات لتعليم الطالب وقد شعرت انا عندما كنت طالبا بان مجرد مذاكرة المحاضرة قد يكون مملا ولكن عندما تسجل المحاضرة في شريط فيديو مثلا او شريط كاسيت فان الطالب سيتمكن من متابعتها وما عليه الا ان يضع الشريط في جهاز الفيديو او المسجل ويراجع المحاضرة كما سمعها وشاهدها ٠

نرحب بكل من يرغب في الالتحاق

وحول ما اذا كانت هناك امكانية لالتحاق ضباط الحرس الذين لم يتمكنوا في السابق من اكمال الدراسة بدورات كلية الملك خالد العسكرية في العلوم النظرية او غيره اعرب قائد الكلية عن ترحيب الجميع بمن يرغب في الالتحاق بالكلية من ضباط الصف الذين اكملوا دراستهم في محو الامية وواصلوا دراستهم فقال نحن دائما نرحب بهم وننبهر التحاقهم حتى اننا نقبلهم ولو وصل عمر الواحد منهم ٣٨ سنة بينما شروطنا بالنسبة للاحرين هي الا يزيد عمره عن ٢٦ سنة ٠

ونحن بملاشك سنستفيد منهم لانهم مارسوا العسكرية فعلا واصبحوا يختلفون عن الجديدين عليها من المدنيين ٠

سمو الامير النقيب متعب بن عبدالله قائد الكلية

ونرحب ايضا باخوتنا الاشقاء والاصدقاء

وحول ما اذا كانت هناك نية في ان تحذو كلية الملك خالد العسكرية حذو بعض الكليات العسكرية الاخرى بفتح باب القبول لمن يرغب الدراسة بالكلية من ابناء الخليج خاصة وابناء العرب عامة قال سمو النقيب متعب أن الكلية لا تختلف عن اي كلية عسكرية اخرى وحكومة مولاي صاحب الجلالة تنظر دائما الى الدول الشقيقة من دول الخليج بشكل خاص والدول الصديقة بشكل عام لان يفتح لهم المجال وكلية الملك خالد مجالها مفتوح مثل غيرها وبقية الكليات الاخرى ٠

واوضح سموه ان هناك طلبا من موريتانيا حيث يرغب بعض طلبتها في الالتحاق بالكلية وقد تم رفع هذا الطلب للمقام السامي فوافق عليه والمفروض ان يلتحقوا بها هذا العام ولكن نظرا لظروف خاصة سيتم ذلك في العام القادم ان شاء الله ٠

وقال : لو وصلتنا طلبات من الدول الشقيقة في الخليج فهذا يشرفنا كما ذكرت فان المملكة العربية السعودية تفتح قلبها للجميع ٠

ليس للبلد الا ابناؤها

وعن مدى اقبال الشباب السعودي على الكليات العسكرية قال قائدها ان الشباب السعودي ولله الحمد اصبح لديه وعي كاف بالعسكرية وروح العسكرية ومهامها واهتماماتها واعتقد بان الشباب السعودي بدا يشعر بانه ليس للبلد الا ابن البلد ولذلك بدأوا يندفعون نحو العسكرية بكل اهتمام ورغبة ٠

واحب ان اذكر بانه قد التحق بكلية الملك خالد من المدرسة العسكرية الام التي تمون الكلية ١١٠ طلاب من المدرسة العسكرية فقط وكان مقررا الا تقبل الكلية سوى ١٣٠ طالبا ولكن قد قررنا هذ العام باعتباره العام الاول قبول عدد ٢٠٠ طالبا بحيث نقبل من المدرسة العسكرية ١١٠ طلاب وتتيح الفرصة لـ ٩٠ طالبا من خارج الحرس الوطني وقد تقدم لنا من خارج الحرس ٥٠٠ شخص وقد اخترنا منهم ٩٠ طالبا ومن خلال هذا العدد نلمس مدى الاقبال الكبير على العسكرية بصفة عامة وكلية الملك خالد بصفة خاصة ٠

حرص ولي العهد يوجهنا دائما

وفي رد حول التلمسات والتخطيطات التي ظهرت بها كلية الملك خالد العسكرية من حيث الشكل المتطور قال سموه : الحقيقة اننا كنا نسير على توجيهات مولاي صاحب السمو الملكي ولي العهد الذي كان يحرص كل الحرص على ظهور الكلية بمستوى مشرف وان تهيأ فيها كل الظروف المناسبة التي من شانها خلق العسكري المثالي المعد اعدادا جيدا ٠

وقد كنت اتابع تنفيذ ذلك وقد وضعت في اعتباري اهمية توفير كافة السبل التي تمكن الطالب من التعلم في جو نفسي مناسب

وكما هو مشاهد فان لكل طالب غرفته الخاصة المتوفر فيها مكتب للمذاكرة ودولاب للملابس وكل ما يحتاجه الطالب منفردا لا يشاركه فيه غيره الى جانب وجود مكيف خاص للطالب ليس مركزيا حتى يتمكن من تغيير الحرارة بما يناسبه ٠

كل هذا الى جانب اننا نلقيه الدروس العسكرية التي تتطلب الخشونة وعدم الراحة ولكن وقت الراحة يحصل عليه كاملا دون نواقص وكما ذكرت فانني كنت دائما اتابع هذه الجهود كي اتاكد من اننا حققنا امال مولاي صاحب الجلالة وولي عهده ٠

هذا وقد قامت عكاظ بجولة داخل كلية الملك خالد العسكرية والتي انشئت لتحقيق هدفين رئيسيين في اعداد ضابط المستقبل اولهما هو اعداد الرجل العسكري بمعنى الكلمة ٠٠ يفهم الفنون والعلوم العسكرية ويتمتع بالياقة البدنية العالية والقدرة على التصرف ٠

وثانيهما هو القدرة على البحث والتمحيص والابداع والابتكار وهو ما توفره الجامعات لخريجيها ٠

ومن هنا كانت كلية الملك خالد العسكرية بالحرس الوطني منشأة عسكرية وكلية جامعية في آن واحد والدليل على ذلك هو النظام التعليمي المعتمد في الكلية فهي تاخذ بنظام الساعات المعتمد في معظم جامعات المملكة وجامعات العالم ، وقد روعي عند التخطيط للمناهج ان تشتمل على ١٣٠ ساعة من الساعات العسكرية والتربوية والعلمية وهو ما يعادل ٧٢٤٥ محاضرة بواقع ١٥ ساعة اسبوعيا بخلاف التمارين العسكرية والتدريبات الضرورية والمشاريع السنوية ٠

المباني جاهزة لاستيعاب الجميع

وتوفر الكلية مساكن الضباط ومبان اخرى تسكن موظفي الكلية من العسكريين وايضا مبان تسكن ضباط الصف والمدنيين وغيرهم ٠٠ بالاضافة الى مبنى حراسات الكلية ومبنى لسكن موظفي الكلية من المدنيين وسكن لعمال الصيانة والعطلة مع عدد من الملاعب وساحات التدريب وصالات الرماية وساحات الاستعراض ومسجد تبلغ مساحته ٢٢٠٠ مترا مربعا وينبسع لالف من المصلين كما يضم مبنى منفصلا لسكن الامام والمؤذن ٠

بداية !!جولة بمبنى القيادة

وبعد ذلك بدأت جولتنا بمبنى قيادة الكلية وهو بناء فخم يحتوي على مكتب القائد وكل ما يرتبط به من مكاتب الاستشاريين ومكاتب اخرى تتصل بالقيادة مباشرة ٠

احدث الكليات العسكرية في الشرق الاوسط

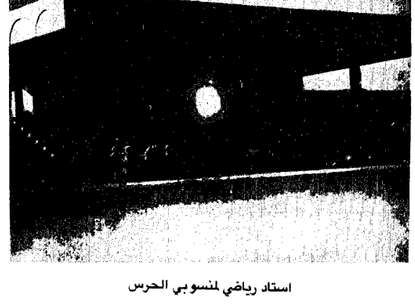

استاذ رياضي لمنسوبي الحرس

كل طالب يحلم بمستقبله بالكلية

ـــة الملك خالد العسكرية بخشم العان

ة اللقاء بنائب القائد

متعب بن عبدالله قائد الكلية

□ إطلاق اسم المغفور له الملك خالد على الكلية، شرف لنا جميعاً.. وتخليداً لذكراه

□ توجيهات جلالة الملك وسمو ولي العهد تهدف إلى الجمع بين التدريب العسكري والتعليم التكنولوجي

مجلس أعلى للكلية برئاسة سمو ولي العهد الأمين.

جلالة الملك فهد القائد الاعلى للقوات المسلحة

صاحب السمو الملكي الامير عبدالله بن عبدالعزيز

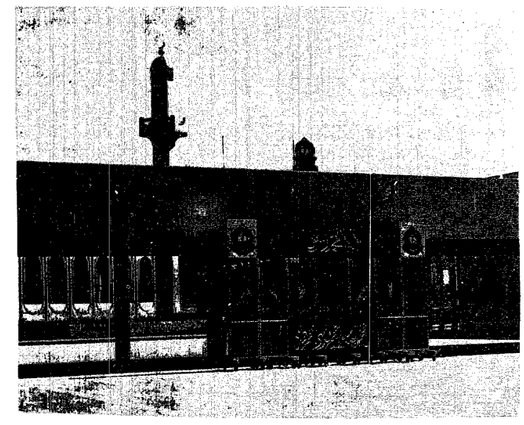

قادة هذا الكيان على مشارف الكلية

كما يحتوي المكتب على شبكة تلفزيونية متصلة بكافة اقسام الكلية واجزائها لتشكل في كاملها جهازا للمراقبة او ليتمكن قائد الكلية من الاشراف والاطلاع والمتابعة لكل ما يدور في مباني الكلية حركة عمل بواسطة هذه الشبكة · ويحتوى مبنى قيادة الكلية ايضا على قاعة للاجتماعات صممت على احدث الطرق وهى مزودة بكافة الأجهزة اللازمة ومكبرات الصوت بالاضافة الى مكاتب الترجمة الفورية ·

وهناك مكاتب ملحقة مباشرة بالقائد وهي مكاتب للعمل المتعلق بالشئون المالية والادارية والعلاقات العامة ·

جسور ربط رغم المسافات بين الكليات

وتربط جميع مباني ومرافق الكلية عدة جسور رغم وجود المسافات المتباعدة بين الكليات بحيث لا يحتاج المتنقل بينها الى الخروج من مبنى والدخول في آخر مما جعل مباني الكلية تتخذ شكلا هندسيا في الوسط الذي يقع فيه مسجد يتخذ شكله مجموعة من الزوايا المتداخله في بعضها البعض ويشكل ينم عن ذوق هندسي رفيع ·

التكنولوجيا في خدمة المنتسبين

وبالاضافة لذلك فان الكلية تحتوي على عدد من الاستوديوهات المتطورة والتي جهزت باحدث الالات التكنولوجية للتصوير والبث الملون والابيض والاسود لتصوير المحاضرات والندوات في اي قاعة من قاعات الكلية ليتم بثها مباشرة او تسجيلها وحتى تتم كافة اجراءات التصوير والبث المركزي داخل الاستوديو ·

وقد زودت الكلية بدائرة مغلقة تتكون من ٨ قنوات لعرض الافلام العلمية والمحاضرات بواسطة شاشات الفيديو بالاضافة الى عرض الافلام الثقافية او العسكرية التي تسجل وتمنتج وبكل ما يتعلق باجهزة واشرطة الفيديو وانتاجها وبثها في اقسام الكلية المختلفة ·

ميادين تعبوية حية

وتشتمل كلية الملك خالد العسكرية على احدث اساليب التدريب العسكري والاكاديمي في القاعات المجهزه باحدث الالات السمعية والبصرية التي تعرض صورا تعليمية حية لميادين القتال والاهداف العسكرية سواء كانت برية او جوية او بحرية فبمجرد جلوس الطالب المتدرب خلف هذا الجهاز فان الامور تبدو امامه وكأنه في ميدان تعبوي حقيقي يتدرب فيه على التصويب وفي حالة الخطأ فان الجهاز يقوم بتعليمه اليا ويصحح خطاه حتى يتدرب على التصويب على الهدف بجودة واتقان كما يتلقى الطالب في هذه القاعات عدة تدريبات عن البوصلة والخارطة والملاحة حيث تظهر الشاشة عبارة عن مدينة او قرية او هدف عسكري متكامل ·

وتتسع القاعات التدريبية المتخصصة لـ ١٨ طالبا بكل قاعة ·

وقد زودت الكلية بقاعات للمحاضرات والفصول الدراسية المعدة باحدث تكنولوجيا التعليم اللازمة للتعليم النظري مع مكاتب خاصة باعضاء هيئة التدريس والتي يشغل كل عضو منها مكتبا خاصا منفصلا عن غيره ·

بالاضافة الى المختبرات والمعامل الخاصة بالتجارب المعملية في الكيمياء والفيزياء والاحياء تحتوي على كافة الاجهزة اللازمة وادوات السلامة لتلافي اخطار التجارب الكيميائية وغيرها وهناك مراكز لتعليم اللغة باجهزة سمعية تطبيقية حديثة ·

ويتوسط هذه القاعات عدد من البوفيهات للطعام والشاي والوجبات الخفيفة ·

وهناك ايضا مكتبة خاصة تتوسط الفصول الدراسية ومكاتب لاعضاء هيئة التدريس تشتمل على اعداد كبيرة من الكتب والمراجع المتخصصة وكافة الوسائل التعليمية من خرائط وادوات توضيح · وهناك ايضا غرف مؤقتة للضباط العزاب والمتزوجين وذلك لتغيير الملابس العسكرية المختلفة توفيرا للوقت

ويتوسط مباني الكلية ايضا سوق ممتاز يطلق عليه « دكان الجندي » وهو عبارة عن محل تجاري يحتوي على كافة احتياجات الطالب من مشتريات ومواد غذائية ومرطبات وغيرها ·

وقد قامت الكلية بتسليم هذه السوق الى احد المواطنين دون ان تطلب ايجارا منه مقابل ان يبيع البضائع للطلاب باسعار مناسبة ومخفضة · وتحتوي الكلية على قاعة اجتماعات تعد من افخم واضخم قاعات الاجتماعات العامة المزودة بالسينما والمسرح وهي تتكون من دورين الدور السفلي منها يحتوي على ٧٥٠ مقعدا اما الدور العلوي فهو مخصص للضباط ويحتوي على ٥٠ مقعدا وهي تتسع لـ ٨٠٠ فرد وقد جهزت لتقام عليها الحفلات والمسرحيات ويشكل دورها العلوي استراحة للجلوس وشرب الشاي والوجبات الخفيفة ·

الاندية والمناشط لكل الرتب

وقد خصصت الكلية احد المباني لاندية الضباط وضباط الصف والطلاب ولكل فئة ناد خاص يحتوي على مطعم بصالته الخاصة واستراحاته، كما توجد صالات للشاي والقراءة وكل صالة تتسع لما يقارب الى ٦٠ ضابطا ·

كما خصصت صناديق للبريد مرقمة وخاصة بكل العاملين بالكلية والدارسين بها ولكل واحد منهم مفتاحه الخاص لتوفير الوقت والجهد وهناك لوحة تحتوي على قائمة تكتب عليها اسماء اصحاب الرسائل توفيرا للجهد والوقت ايضا · بالاضافة الى مشروع اسكان ضخم قريب من الكلية سيكون مسكنا لهيئة التدريس والضباط وسيكون لكل ضابط فئة بدورين ·

خدمات طبية شاملة

ولتوفير الرعاية الصحية الكافية لمنسوبي كلية الملك خالد العسكرية فقد خصص مستوصف كبير يتكون من عدة عيادات كل عيادة منها مزودة بعدد كاف من الاطباء والاسرة المناسبة لكل حالة مرضية للمنتسبين في مجال الكسور والجروح ·

وقد زودت بأربطة وادوات تعليق واجهزة تحكم اتوماتيكية وتنقسم هذه الغرف الى عدة فئات منها ما يحتوى على سرير واحد ومنها ما يحتوي على ثلاثة او اربعة اسرة الخ ··

صالة رياضية مغلقة

وقد خصصت الكلية صالة مغلقة تحتوي على ملعبين لكرة السلة وملعبين للكرة الطائرة والخرين لكرة اليد وتتسع مدرجات هذه الملاعب الى ٢٠٠ متفرج وتوجد في اعلاها استراحة وكفتيريا للجمهور مع شاشة على سقف الصالة تستطيع النزول لتفصل بين الملعب والاخر وذلك باجهزة اليه وصالة خاصة زودت بكافة الاجهزة التابعة لالعاب القوى ومسبح قانوني بتصميم حديث حسب المواصفات الاولمبية ويخضع المسبح لاجهزة تكييف خاصة بفصلي الشتاء والصيف ·

اضخم القاعات المجهزة باحدث الالات المتطورة

مسجد الطراز الاسلامي الفريد يتوسط الكلية

مدرجات طبق المواصفات العالمية

ومع اهتمام الكلية بالنواحي الرياضية في كافة المجالات فقد شرعت في تنفيذ الملعب الخاص بكرة القدم ويخضع لاحدث المواصفات العالمية القانونية وتحيط به مدرجات واسعة وغرفة للصحفيين والاعلاميين ومرافقي المباريات بالاضافة الى ميان للمدربين وغرف لتغيير الملابس · ويجانب هذه الملاعب توجد ايضا ميادين وساحات خاصة بالتدريب العسكري الخشن يتعلم فيها الطالب القدرة على تخطي الصعوبات والمشاق في ميادين الصاعقة والزحف وميادين الرماية وميادين القفز على الحواجز ومن هذا المنطلق اخذ الحرس الوطني في التطوير والتحديث وتحولت قواته الاساسية الضاربة وهي قوات المشاه الى قوات مشاه آلية تأخذ بعبدأ الاسلحة المشتركة الذي هو عصب الحرب الحديثه وذلا انطلاقا من المفهوم الحديث في قطاع من القطاعات لن يؤتي ثماره المرجوة الا اذا تطورت جميع القطاعات المعنية في داخل المجال الواحد وقد أخذ الحرس الوطني بهذا المبدأ الصحيح ولم تقتصر عملية التطوير والتحديث على فرق المشاه فحسب ، بل نخطتها لتشمل كل القطاعات في الحرس الوطني ·

مجلس أعلى للكلية برئاسة سمو ولي العهد

هذا وقد تم تشكيل مجلس اعلى لكلية الملك خالد العسكرية بالحرس الوطني برئاسة صاحب السمو الملكي الامير عبدالله بن عبدالعزيز ولي العهد ونائب رئيس مجلس الوزراء ورئيس الحرس الوطني وصاحب السمو الملكي الامير بدر بن عبدالعزيز نائب رئيس الحرس الوطني نائبا لرئيس المجلس الاعز للكلية ·

ويضم المجلس في عضويته كلا من :

- معالي الشيخ عبدالعزيز بن عبدالمحسن التويجري نائب رئيس الحرس الوطني المساعد
- معالي الاستاذ عبدالعزيز العلي التويجري وكيل الحرس الوطني
- الفريق اول محمد العبدالله العمرو رئيس الجهاز العسكري بالحرس الوطني
- النقيب متعب بن عبدالله بن عبدالعزيز قائد الكلية
- والدكتور عبدالرحمن السبيت وكيل الحرس الوطني المساعد للشؤون الثقافية امينا عاما للمجلس ·

مؤسسة كبري
مقرها جدة
تختص في الصناعة والتجارة والمقاولات
تعلن
عن وجود وظيفة :
رئيس حسابات
١· يحمل شهادة جامعية في التجارة .. ولها تخصص في المحاسبة
ويفضل من يحمل شهادة من أحد معاهد المحاسبة العالمية ..
أو من له سابق خبرة في شركات المقاولات ..
٢· مارس الأعمال المحاسبية المماثلة بدرجة رئاسية ..
مدة لا تقل عن خمس سنوات .. ويفضل من يكون له خبرة
في العمل المحاسبي على الحاسب الآلي ..
٣· يجيد اللغة الإنجليزية ..
٤· الراتب والمميزات .. حسب الكفاءة ..
ترسل الطلبات إلى ص.ب : ٥٣٣ جدة
عناية السيد / وليد كدو

الشركة السعودية الموحدة للكهرباء في المنطقة الغربية
فرق الطوارئ في خدمتك خلال الـ ٢٤ ساعة

جدة
المركز الرئيسي : ٦٣١ ١٤٤٧
الغرباوي : ٦٣١ ١٤٩١
العتيبية : ٦٣١ ١٤٧٤
المعابدة : ٦٣١ ١٤٥٧

مكة المكرمة
المركز الرئيسي : ٥٧٤١٠٢٢/٣/٤
الغرباوي : ٥٤٢١٤٢٣
العتيبية : ٥٤٢٢٤٨٩
المعابدة : ٥٥٦٢١٣٩

المدينة المنورة
٨٢٢ ٥٨٦٠
٨٢٣ ٧٠٧٢
٨٢٣ ٧٢١٦
٨٢٣ ٧٠٩٦

الطائف
الشهداء الكبرى : ٧٢٦١٢٧٠ - ٧٢٢٣٠٤١
الحسينية : ٧٤٦٢٩٢٠
الهدا : ٧٢٤١٥٢٦
٥٧٤١٤٣٠

ينبع : ٣٢٢٤٥٣٨/٣٢٢٢٩٣٩
رابغ : ٤٢٢١٧٧٢/٣
العلا : ٨٨٤١١٧٩
بدر : ٣٣٢١٧٦٣
املج : ٣٨٢١٨٨٣
الوجه : ٤٤٢١٩٩٦
الليث : ٧٤٢١٩٦٢

بحرة ٣٩ بريد بندر بحرة
زبيد : ٨٤٢١٤٠٦
تربة : ٨٢٢١١٧٨
الخرمة : ٨٣٢١٠٤٥
خليص : محطة الكهرباء
رنية قنفذة : محطة الكهرباء
طلم : محطة الكهرباء
المويه : محطة الكهرباء