السفراء العرب في بيونس ايرس لـ «عكاظ» مرحبين بزيارة سموه:

ولي العهد يضع دائما هموم أمته في قائمة اولوياته اينما حل

○ فهيم الحامد (موفد عكاظ الى الارجنتين)

□ اعرب عدد من السفراء العرب المعتمدين لدى الارجنتين عن سعادتهم البالغة لزيارة صاحب السمو الملكي الامير عبدالله بن عبدالعزيز ولي العهد نائب رئيس مجلس الوزراء ورئيس الحرس الوطني الى الارجنتين في اطار جولته الحالية لامريكا الجنوبية.

وقال السفراء العرب في تصريحات خاصة لـ «عكاظ» الذين سيتشرفون بالسلام على سمو ولي العهد اليوم الثلاثاء انها سعداء للغاية بزيارة سموه الكريم للارجنتين والتي ستعكس ايجابيا ليس فقط على تنمية العلاقات السعودية الارجنتينية وانما على تقدم العلاقات العربية الارجنتينية.. من جهته قال السفير المغربي لدى الارجنتين السيد محمد ابو الحسنين انه استشرف بلقاء سمو ولي العهد اليوم والثلاثاء.. وستكون هذه فرصة هامة للاستماع لآراء سموه الكريم السديدة.. وقال السفير ابو العينين ان زيارة سمو ولي العهد تكتسب اهمية بالغة كونها الاولى لمسئول سعودي. ورفيع المستوى مؤكدا ان سمو ولي العهد حريص كل الحرص وفي جميع جولاته ان يضع الهم العربي في قائمة اولوياته.. واكد السفير المغربي ان العلاقات العربية الارجنتينية ستشهد مزيدا من التطور في المستقبل.. مشيرا الى ان زيارة سموه الكريم الى الارجنتين واضفاءه له مثل جهدا في دعم القضية الفلسطينية في المحافل الدولية ونحن سعداء غاية السعادة والشرف بالسلام على سمو ولي العهد مؤكدا ان زيارة سموه الكريم الى الارجنتين تعد زيارة تاريخية بكل المقاييس حيث انها الاولى لمسؤول سعودي رفيع المستوى يزور الارجنتين.

واضاف السفير الفلسطيني ان افتتاح سمو ولي العهد للمركز الاسلامي.. ياتي في اطار اهتمام خادم الحرمين الشريفين وسمو ولي عهده بتقديم رغبات المسلمين في الدول غير الاسلامية ومساعدتهم في تحقيق امالهم لاعمار المساجد وتشييد المراكز الثقافية والاسلامية وفق: هذا غير مستغرب عن المملكة التي دعمت وماتزال تدعم القضايا الاسلامية والاقليات المسلمة في جميع انحاء العالم.

واجمع السفير الجزائري لدى الارجنتين السيد نور الدين عيادي والسفير القبسي لدى الارجنتين السيد محمد الحسيني على اهمية التي تضيفها زيارة سمو ولي العهد الى الارجنتين مؤكدين ان هذه فرصة ستعمل على توفير العلاقات الثنائية بين الارجنتينية وستكون لها انعكاسات ايجابية على فتح آفاق التعاون والتنسيق في جميع الميادين من جهته قال السفير المصري لدى الارجنتين السيد محمد دقاش على ان افتتاح سمو ولي العهد لمركز خادم الحرمين الشريفين يعتبر حدثا تاريخيا هاما في الارجنتين وسيعمل على مساعدة الجالية الاسلامية في الارجنتين على اداء شعائرهم في مركز حضاري وثقافي يعتبر الاكبر في امريكا الجنوبية.

وعبر السفير الكويتي عن شكره وتقديره لسمو ولي العهد الذي حرص على لقاء السفراء العرب وعلما غير مستغرب رغم ضغط برنامج سموه مشيرا الى ان السفراء العرب يستدعون الى ازائه السديدة.

واعتبر السفير الزمائلي افتتاح مركز خادم الحرمين الشريفين الثقافي الاسلامي بقلب العاصمة الارجنتينية بيونس ايرس بمثابة حدث تاريخي هام موضحا ان هذا الصرح الاسلامي الحضاري الكبير سيكون مثابة صرح حضاري كبير ومنارة لاشعاع تستقيم منه الجاليات الاسلامية الكبيرة في الارجنتين وسيكون منبرا ينطلق منه صوت الاسلام ومعمل على الحفاظ على التراث الاسلامي وتوعية المسلمين بدينهم الحنيف.

السفير الفلسطيني لدى الارجنتين السيد زهير عقيل قال: نحن نسعد دائما عندما نعلم ان سمو ولي العهد بدا جولته عالمية لان سموه وضع دائما قضايا وهموم الامة العربية والاسلامية في قائمة اولوياته واضاف السيد زهير الى ان المملكة لم تكن يوما في يوم من الايام الا في مقدمة الدول التي تدعم القضايا الاسلامية وتدعم الاقليات المسلمة في جميع انحاء العالم.

من جهته قال السفير الكويتي لدى الارجنتين الاستاذ سالم الزمانان التي شاركت زملائي السفراء العرب السعداء بزيارة سمو ولي العهد للارجنتين والمشرف بلقائه في انحاء الله اليوم والثلاثاء.

رؤساء الجاليات والمراكز الاسلامية بالارجنتين لـ «عكاظ»:

مركز خادم الحرمين الشريفين الاسلامي منارة حضارية لخدمة الاسلام والمسلمين

○ فهيم الحامد (موفد عكاظ الى الارجنتين)

□ رحب عدد من رؤساء الجاليات والمراكز الاسلامية بالارجنتين بزيارة سمو ولي العهد معتبرين ان هذه الزيارة فاتحة خير لعلاقات واسعة ومتينة بين البلدين.. ووصفوا افتتاح مركز خادم الحرمين الشريفين الثقافي الاسلامي بالعاصمة الارجنتينية بيونس ايرس من قبل سمو ولي العهد بانه بداية لانطلاق منارة حضارية تخدم الاسلام والمسلمين ليس فقط في الارجنتين بل في جميع انحاء امريكا الجنوبية.. وقالوا في تصريحات خاصة ان مركز خادم الحرمين الشريفين يعتبر مركزا حضاريا رفيعا ومنارة اشعاع للمسلمين في الارجنتين.. فمن جهته قال السيد سامي القادري عميد الجالية الاسلامية في الارجنتين اننا سعداء للغاية بزيارة سمو ولي العهد الى الارجنتين مشيرا الى ان هذه الزيارة لها دلالات عميقة وتجسد عمق العلاقات السعودية الارجنتينية وموءكدا رغبة البلدين في تعميق هذه العلاقات في جميع الميادين.. واضاف السيد القادري ان الجالية الاسلامية في الارجنتين سعيدة للغاية بافتتاح مركز خادم الحرمين الشريفين الثقافي الاسلامي مؤكدا ان هذا المركز يعتبر مركز اشعاع ومنارة حضارية ومنشأة معمارية ستخدم جميع المسلمين في الارجنتين.. وسيكون منبرا ينطلق منه صوت الاسلام لينير معالم الطريق للمسلمين.. واضاف السيد القادري ان يد العطاء والخير في المملكة امتدت وشملت جميع انحاء العالم.. فالمسلمون يدعون الله ان يحفظ خادم الحرمين الشريفين وسمو ولي العهد ذخرا للاسلام والمسلمين مؤكدا ان جهود خادم الحرمين الشريفين لدعم الاقليات الاسلامية وتوعيتهم لم تقتصر في انشاء مراكز اسلامية بل امتدت الى اعطاء المسلمين اهمية كبرى في جميع انحاء العالم ليتمكنوا من اداء شعائرهم الدينية. واشار وما نحن نحتفل بافتتاح هذا المركز الاسلامي.. في الارجنتين الذي يعتبر تحفة معمارية جزى الله خادم الحرمين الشريفين خير الجزاء.

السيد محمد ماجر العضو التأسيسي لرابطة العالم الاسلامي.. قال ان هناك رجالا مخلصين يعملون بكل اخلاص.. والمملكة العربية السعودية ورجالها عملوا بكل اخلاص لخدمة الاسلام والمسلمين وما نحن نجني ثمار هذا العمل الخلاق.. الا وهو افتتاح مركز خادم الحرمين الشريفين الثقافي الاسلامي.. وهو السيد ماجر بجهود حكومة خادم الحرمين الشريفين لدعم القضايا الاسلامية والاقليات الاسلامية وقال هذا غير مستغرب على المملكة التي بذلت الغالي والرخيص لتحقيق التضامن الاسلامي ولم الشمل ووحدة الصف.. واضاف ماجر ان زيارة سمو ولي العهد الى الارجنتين اللجت صور الجميع والاوساط الاسلامية كانت تنتظر هذه الزيارة بكل اهتمام.. وما نحن نحققه يعقبه سمو ولي العهد الى الارجنتين وافتتاحه حفظه الله المركز.. واكد السيد ماجر ان الزيارة لها مداولات هامة على الصعيدين السياسي والاقتصادي وستعمل ان شاء الله على دعم التعاون وفتح آفاق التنسيق في جميع الميادين.. ودعا السيد ماجر الله ان يحفظ خادم الحرمين الشريفين وسمو ولي العهد وان يجعل جميع الاعمال في ميزان حسناتهم.

من ناحيته قال السيد عمر صالب رئيس مركز الجالية الاسلامية بالارجنتين ان الجالية الاسلامية بالارجنتين تعيش اسعد لحظات حياتها.. وعبك لا.. وهي كانت تنتظر بفارغ الصبر افتتاح المركز وزيارة سمو ولي العهد. واضاف السيد صالب لقد تحققت امنية الجاليات الاسلامية في الارجنتين بافتتاح هذا المركز الحضاري والذي سيحمل على توعية الجالية الاسلامية بدينهم وتنوير عقولهم والحفاظ على عاداتهم وتقاليدهم.. السيد حكام الفور الامين العام للغرفة التجارية الصناعية العربية الاحتينية قال: ان زيارة سمو ولي العهد ستكون لها انعكاسات ايجابية على دعم التعاون التجاري والاقتصادي بين البلدين.. ونوه السيد الفور بالاجراءات الايجابية التي اتخذتها حكومة المملكة من خلال استصدار قوانين جديدة للاستثمار الاجنبي وتمثل غير السعوديين للسفار.. وقال ان هذه الاجراءات ستفتح آفاق التعاون بين البلدين سواء على المستوى الحكومي او على مستوى القطاع الخاص ورجال الاعمال في البلدين.. واضاف ان العلاقات السعودية الارجنتينية ستشهد انطلاقة قوية وسيدم تدشين عهد جديد في هذه العلاقات.. ووصف افتتاح مركز خادم الحرمين الشريفين في بيونس ايرس بانه لحظة فارقة مشيدة في حياة الجالية الاسلامية في الارجنتين وان ينسوا هذا العمل الاسلامي الاكبر وسيدعون الله دائما بان يحفظ خادم الحرمين الشريفين وسمو ولي عهده الامين ذخرا للاسلام والمسلمين.. من ناحيته قال السيد امريكي يونس مدير برنامج الاذاعة العربية بالارجنتين قال هذه لحظات تاريخية في حياة الجالية الاسلامية ولن تنسى مواقف المملكة مدى الحياة.

سفير خادم الحرمين الشريفين لدى بيونس ايرس لـ «عكاظ»:

زيارة سمو ولي العهد للارجنتين تاريخية ومميزة

○ فهيم الحامد (موفد عكاظ الى الارجنتين)

□ اكد سفير خادم الحرمين الشريفين لدى الارجنتين الاستاذ عدنان بغدادي على اهمية زيارة صاحب السمو الملكي الامير عبدالله بن عبدالعزيز ولي العهد ونائب رئيس مجلس الوزراء ورئيس الحرس الوطني الى الارجنتين وقال في تصريح لـ «عكاظ» ان الاوساط الرسمية والاقتصادية والتجارية تتطلع بكل اهتمام الى هذه الزيارة الهامة واضاف ان افتتاح سمو ولي العهد لمركز خادم الحرمين الشريفين الاسلامي يعتبر من ابرز الاعمال التي شهدتها الارجنتين.

● كيف تنظرون الى الانعكاسات الايجابية لزيارة سمو ولي العهد الى الارجنتين؟

○○ في البداية ارحب بجريدة «عكاظ» التي تواكب هذه الزيارة.. ونحن نعتبر ان زيارة سمو ولي العهد الى الارجنتين زيارة تاريخية فريدة من نوعها باعتبارها اول زيارة لمسئول سعودي رفيع المستوى.. وثانيا تعكس هذه الزيارة اهتمام المملكة وتواصلها مع كافة الدول في العالم بغض النظر عن المسافات والبعد الجغرافي والزمني والمملكة والحمد لله بتوجيهات من خادم الحرمين الشريفين وسمو ولي عهده الامين وسمو النائب الثاني تستمر في تواصلها كما قلت مع جميع الدول الاسلامية.. ومن ضمن هذه الدول دولة الارجنتين والتي تحتل مكانة هامة جدا في القارة الامريكية الجنوبية.. الارجنتين دولة مهمة ولها تأثير هام جدا على الساحة الاقليمية والدولية.. وتتمتع بمواد طبيعية واقتصادية جيدة وانطلاقا من رغبة المملكة في تعميق اواصر العلاقات السياسية والاقتصادية جاءت هذه الزيارة الكريمة لسمو ولي العهد.. وكما تعلم ان العلاقات الاقتصادية اصبحت جوهر العلاقات ما بين البلدان في ظل الاتصالات والعولمة.. ودعني اتحدث عن العلاقات الاقتصادية مع الارجنتين فنحن نتطلع الى علاقات اوثق واعمق في هذا الجانب.. كما نتطلع الارجنتين ايضا الى تعميق هذا التعاون.. ويمتنني القول ان الزيارة جاءت في الوقت المناسب وسنتمنى ان تحقق اهدافها.. وهناك جانب آخر اود التطرق اليه وهو وجود جالية اسلامية كبيرة تصل الى قرابة ثلاثة ملايين من اصول عربية وجزء منهم مسلمون.. والمملكة تهتم بالجاليات الاسلامية كما هو معروف.

بغدادي

عند الزيارة الكريمة لسمو ولي العهد.. وكما تعلم ان العلاقات الاقتصادية اصبحت جوهر العلاقات ما بين البلدان في ظل الاتصالات والعولمة.. ودعني اتحدث عن العلاقات الاقتصادية مع الارجنتين فنحن نتطلع الى علاقات اوثق واعمق في هذا الجانب.. كما نتطلع الارجنتين ايضا الى تعميق هذا التعاون.. ويمتنني القول ان الزيارة جاءت في الوقت المناسب وسنتمنى ان تحقق اهدافها.. وهناك جانب آخر اود التطرق اليه وهو وجود جالية اسلامية كبيرة تصل الى قرابة ثلاثة ملايين من اصول عربية وجزء منهم مسلمون.. والمملكة تهتم بالجاليات الاسلامية كما هو معروف.

● افتتاح سمو ولي العهد لمركز خادم الحرمين الشريفين.. كيف تنظر اليه الجالية الاسلامية في الارجنتين؟

○○ يعتبر هذا المركز منبر اشعاع حضاري ثقافي اسلامي.. وبتوفيق من الله تمكنت المملكة من تهيئة الاجواء عن طريق انشاء المراكز الدعوية.. والمراكز ايضا تعتبر احدى الدعامات الاسلامية، وجاء انشاء هذا المركز على ضوء دراسات معمقة.. نظرا لحاجة الجالية الاسلامية لوجود مركز حضاري اسلامي ويوجد في العاصمة ١٠٠ الف مسلم يمارسون اداء شعائرهم بشكل طبيعي.. والمركز جاء ليلم الشمل ويتيح للمسلمين في الارجنتين ممارسة شعائرهم في جو من التسامح والمحبة والاخوة.

● كيف تلقت الاوساط الاسلامية افتتاح هذا المركز؟

○○ اود ان اؤكد ان ردود الفعل الاسلامية كانت مشجعة ومرحبة للغاية بافتتاح هذا المركز وقوبل الافتتاح بفرح وسرور.. ونحن نتلقى الاتصالات بالمئات تهنئنا بافتتاح المركز ودعم المملكة لهذا العمل الاسلامي الجليل.

● كيف تنظر الاوساط الرسمية في الارجنتين لهذه الزيارة.. وهل الاهتمام بهذه الزيارة منصب على الجالية الرسمية ام ان هناك اهتماما على المستوى الشعبي والسياسي؟

○○ على المستوى السياسي هناك اهتمام بالغ للغاية وعلى المستوى الشعبي والرأي العام هناك ترحيب كبير واهتمام من الاوساط الثقافية والاجتماعية.. والحمد لله تمكنت السفارة من تهيئة الاجواء للزيارة عن طريق الصحافة والراديو والتلفزيون واؤكد ان الشعب الارجنتيني متابع للزيارة.

الدبلوماسيون السعوديون في بيونس ايرس لـ «عكاظ»:

زيارة سمو ولي العهد للارجنتين تدشن عهدا جديدا في العلاقات

○ فهيم الحامد (موفد عكاظ الى الارجنتين)

□ عبر عدد من الدبلوماسيين بسفارة خادم الحرمين الشريفين بالارجنتين عن سعادتهم البالغة بزيارة سمو ولي العهد الى الارجنتين مؤكدين ان التشرف بالسلام على سمو ولي العهد يعتبر من اسعد اللحظات في حياتهم.. وقال الاستاذ عبدالله حسن زيدان المستشار بالسفارة السعودية بالارجنتين في تصريحات خاصة لـ «عكاظ»: كنا نتطلع الى هذه الزيارة منذ امد بعيد والحمد لله.. تحققت امنياتنا بالسلام على سمو ولي العهد.. واضاف السيد زيدان ان زيارة سمو ولي العهد الى الارجنتين ستعمل على توطيد العلاقات مع الارجنتين وستفتح آفاق التعاون في جميع الميادين معربا عن فرحه وسعادته بهذه الزيارة الميمونة.. الاستاذ حاتم الغامدي القنصل بالسفارة قال كنا ننتظر هذه الزيارة منذ وقت طويل ولقد تحققت امنيتنا بالسلام على سمو ولي العهد واضاف الاستاذ الغامدي ان هذه الزيارة موءكدا ان افتتاح سموه الكريم لمركز خادم الحرمين الشريفين الاسلامي الثقافي يعد اهم الاحداث التي شهدتها الارجنتين.

السيد طارق الصويغ السكرتير بالسفارة قال ان السلام على سمو ولي العهد.. شرف كبير لنا نعتز به مدى الحياة وكم كنا ننتظر هذه اللحظة.

اما السيد فريد الشويعر السكرتير بالسفارة قال: ان السلام على سمو ولي العهد شرف كبير ووسام نعتز به مدى الحياة. وقال السيد محمد ابو جمال مساعد ملحق بالسفارة وطلال سلطان الموظف بالسفارة قالا انها لحظة ثمينة وكنا ننتظر منذ امد بعيد ولقد تحققت بالسلام على سمو ولي العهد وهذا شرف نعتز به كثيرا.

Ford

فوكس ... قدّها وقدود

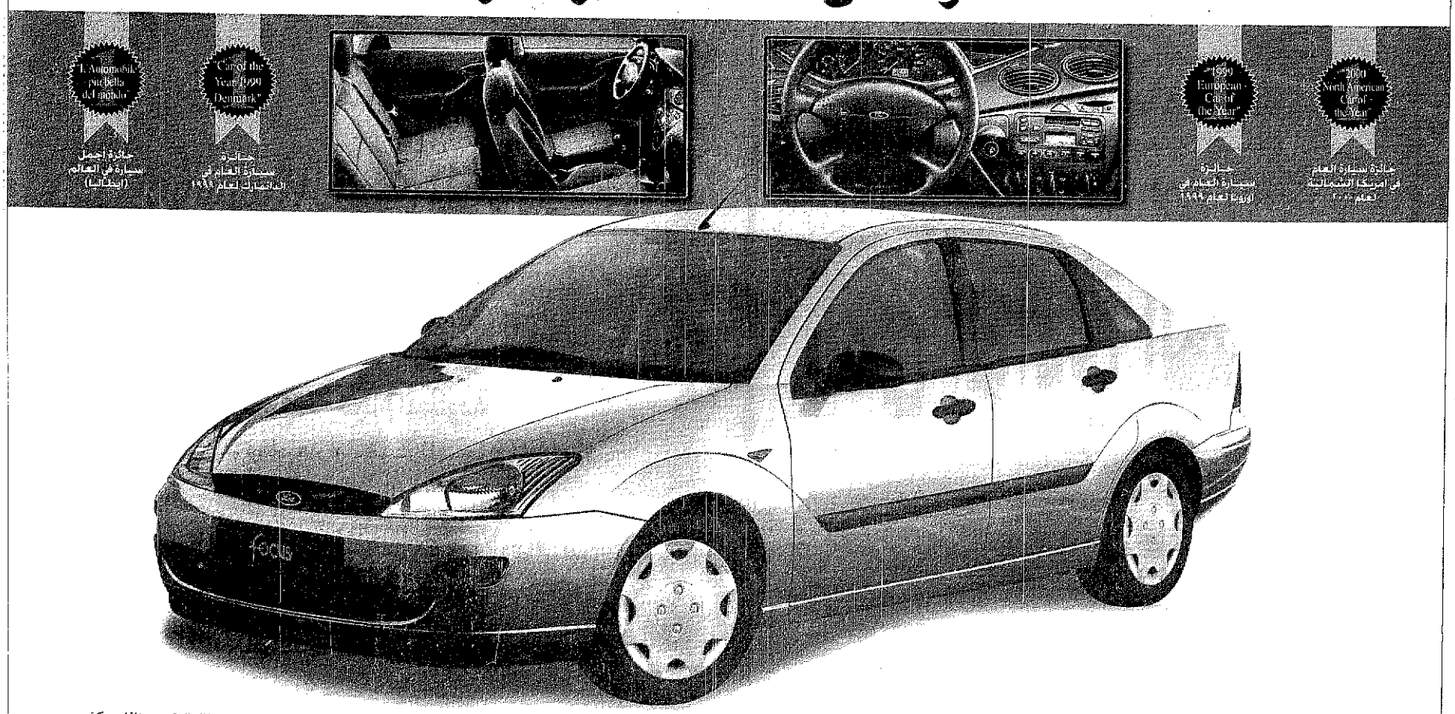

سيارة العام في الدانمارك لعام ١٩٩٩

سيارة العام في اوروبا لعام ١٩٩٩

سيارة العام في امريكا الشمالية لعام ...

سيارة أجمل سيارة في العالم (ايطاليا)

أنت دائما تطمح إلى المزيد في الحياة. فورد فوكس الرائدة تحقق لك أكثر ما تتوقع في متعة القيادة. إنها السيارة التي وضعت مقاييس عالية المستوى في فئتها عبر تجهيزاتها التي تتضمن: ●محرك ١.٦ لتر -١٦صمام متطور اقتصادي في استهلاك الوقود ●ناقل حركة يدوي ٥ سرعات ●جهاز منع الانغلاق للعجلات الأربعة (ABS) يؤمّن لك راحة البال والامان ●وسادة هوائية واقية للسائق ●مكيف هواء متطور ●قفل مركزي ●مرايا ونوافذ أمامية تعمل على الكهرباء ●جهاز راديو كاسيت ستيريو (AM/FM) مع ساعة رقمية.

فورد فوكس ٢٠٠٠ تتفوّق بتجهيزاتها العصرية الرفيعة المستوى لتقدّم لك المزيد مما تتوقع.

شركة نوكيات الجزيرة للسيارات

الوكيل الوحيد لتعبئة لسيارات فورد ولينكولن بالمملكة العربية السعودية

الرياض ٢٣١٩٩٤٤ — جدة ٦٩١٢٨٢١ — الدمام ٨٥٩٥١٥١ — المدينة المنورة ٨٣٨٦٥١٠

FORD LINCOLN

الموزعون بالمملكة

شركة اللحم لخدمات السيارات - الاحساء ت ٥٣٠٦٥٥٥

نوكيات أبو السعود للسيارات - القطيف ت ٨٥٦٢١٧٢

للحم لتوزيع سيارات فورد و ليمكون - الجبيل ت ٣٦٢٠١١٥

مؤسسة أل مجمع الآلي - مكة المكرمة ت ٥٣٠٠٠٨٨

مؤسسة الشمالي التجارية - الطائف ت ٧٤٥٥٢٥٢

فورد فوكس

توقّع المزيد