رأي

ننشر اليوم خبرا عن انتهاء ادارة المرور بجدة من وضع خطتها الخاصة بتنظيم حركة السير خلال شهر رمضان المبارك ولاشك ان هذا الانجاز يتطلب من مواطنين وزائرين ومقيمين ان نتعاون اتم التعاون مع ادارة المرور وذلك حفاظا على الجو الروحي الذي يميز ايام الشهر المبارك وتهدف الخطة المرورية في النهاية على توفير الراحة لنا في السير دون عرقلة ..

واتباعنا من الارشادات والتوجيهات المرورية سوف يكون خير عون لادارة المرور لافراد المرور في انجاح الخطة التي سهروا فيها ووضعوها حفاظا على ممتلكاتنا وارواحنا ولضمان عدم حدوث اي حوادث خلال الشهر المبارك حيث كنفت ادارة المرور من اعداد رجالها العاملين في الشوارع الرئيسية وفي منطقة وسط البلد وقسمت المناطق الهامة في المدينة الى قطاعات سيكون كل قطاع منها تحت اشراف احد ضباط المرور .

فاتباعنا للارشادات والتوجيهات والنظم المرورية سوف يعود علينا في الاساس بالفائدة من حيث انسياب حركة السير خاصة في منطقة وسط البلد والشوارع الرئيسية فيها وبذلك نضمن قضاء مانحتاجه في منطقة وسط البلد دون ان نعرقل على غيرنا من الذين يأتون المنطقة لقضاء حوائجهم ايضا . وان ضربنا مثلا على هذا التعاون نقول الا نقف في الاماكن الممنوع الوقوف فيها والا نطيل مدة وقوفنا في الاماكن المسموح بالوقوف فيها لمنطقة وسط البلد وذلك لاتاحة الفرصة لغيرنا وضمان عدم حدوث عرقلة مرورية تسبب في حدوث مضايقات لغيرنا من مرتادي المنطقة خلال ايام الشهر المبارك .

عكاظ

نص البيان السعودي السنغالي المشترك

تلبية للدعوة الموجهة من جلالة الملك خالد بن عبدالعزيز ملك المملكة العربية السعودية، قام صاحب الفخامة الرئيس ليوبولد سنجور رئيس جمهورية السنغال بزيارة رسمية للمملكة العربية السعودية وذلك في الفترة مابين ١٠/١١ من شهر شعبان ١٤٠٠هـ الموافق ٢٣/٢٤ من شهر يونيه عام ١٩٨٠م

وقد استقبل الشعب العربي السعودي فخامة الرئيس سنجور والوفد المرافق لفخامته استقبالا وديا عبر عما يكنه من محبة وتقدير لضيف البلاد الكبير ولوفده الى جانب القضايا العربية، والتعاون العربي الافريقي في كافة المجالات.

وقد اجرى فخامة الرئيس سنجور وجلالة الملك خالد، مباحثات سادها جو الصراحة والمودة والتفهم التام العميق، وتناول وجهات النظر في شتى المواضيع وبصورة خاصة، والعلاقات العربية الافريقية وما يجرى في القارة الافريقية والتعاون العربي الافريقي والعلاقات الثنائية بين البلدين الصديقين.

وقد اشترك في المباحثات من الجانبين السعودي كل من حضرة صاحب السمو الملكي الامير فهد بن عبدالعزيز ولي العهد ونائب الاول لرئيس مجلس الوزراء وحضرة صاحب السمو الملكي الامير عبدالله بن عبدالعزيز النائب الثاني لرئيس مجلس الوزراء ورئيس الحرس الوطني، وحضرة صاحب السمو الملكي الامير ماجد بن عبدالعزيز امير منطقة مكة المكرمة.

معالي الدكتور رشاد فرعون مستشار جلالة الملك المعظم.

معالي الشيخ هشام ناظر وزير التخطيط

معالي الشيخ عبدالرحمن منصوري وكيل وزارة الخارجية للشئون السياسية

سعادة الشيخ عباس فائق غزاوي رئيس الادارة الافريقية بوزارة الخارجية

كما اشترك من الجانب السنغالي كل من

سعادة السيد ادريان سنغور وزير الدولة للتجهيزات.

سعادة السيد جاميو وكان وزير التنمية والصناعة والحرف اليدوية

سعادة السفير مصطفى المستشار الخاص لفخامة رئيس الجمهورية

سعادة السيد شمس الدين اندوى سفير السنغال لدى المملكة

سعادة السيد الحاج جيلي امياي من كبار رجال الاعمال.

وقد عبر رئيسا الوفدين عن رغبتهما في تقوية العلاقات وتنمية الروابط والصداقة بين بلديهما وتطوير التعاون بينهما في كافة المجالات الاقتصادية والثقافية، وتدعيم التضامن الاسلامي.

واتفقا على تبادل الزيارات بين المسئولين في كلا البلدين على مختلف المستويات لتحقيق ذلك.

وفي مجال التعاون العربي الافريقي، ابدى الزعيمان ارتياحهما لنمو العلاقات وتوثيقها بين الدول الافريقية والدول العربية، في توثيق التفهم الكامل بين الدول العربية والافريقية، التي تناضل ليس فقط لتأكيد استقلالها السياسي وانما لتحريرها الاقتصادي والثقافي، ولاقامة عالم يوجه اهتماماته في المقام الاول الى العمل والوفاق والسلام.

واكد الزعيمان تأييدهما لقضايا التحرير الافريقي والعمل على مساعدة الاقاليم الافريقية التي مازالت ترزح تحت وطأة الاستعمار والعنصرية، وتأييدها لكفاحها العادل لنيل استقلالها وحقوقها الاساسية.

واعربا عن عدم الارتياح لتواجد قواعد عسكرية وقوات مسلحة اجنبية في القارة الافريقية، تعمل على جلب افريقيا الى حلبة الصراع.

واكدا ايمانهما بمبدأ ان افريقيا للافريقيين وانه من الضروري رحيل هذه القوات ليسنتب الامن والسلام والاستقرار في افريقيا ولتتمكن الشعوب الافريقية من تنمية امكانياتها وتطوير واستغلال مواردها الاقتصادية بما يحقق الرفاهية والخير للشعوب الافريقية.

وتدارس الزعيمان لضم الاراضي بالقوة، واكدا اصرارهما على ضرورة انسحاب اسرائيل من جميع الاراضي العربية المحتلة في عام ١٩٦٧م بما فيها القدس واعطاء الشعب الفلسطيني حقوقه المشروعة بما في ذلك حقه في تقرير مصيره والعودة الى وطنه السليب وانشاء دولة فلسطينية.

واكدا ان منظمة التحرير الفلسطينية هي الممثل الشرعي الوحيد للشعب الفلسطيني واعرب الزعيمان عن ادانتهما واستنكارهما للعدوان السوفيتي على الشعب الافغاني وطالبا بجلاء القوات المحتلة من افغانستان وتمكين الشعب الافغاني من حق تقرير نوع الحكم الذي يريده لنفسه، وذلك حفاظا على الامن والسلام الدوليين ومحافظة على مبادىء الحق والعدل.

وقد قام فخامة الرئيس السنغالي سنجور بتوجيه الشكر الى جلالة الملك خالد بن عبدالعزيز والشعب السعودي، على الاستقبال الحار الودي الذي لاقاه فخامته والوفد المرافق له اثناء اقامتهم في المملكة العربية السعودية، وكرم الضيافة التي قوبل بها اثناء الزيارة.

وقد وجه الرئيس سنجور الشكر الى جلالة الملك خالد وحكومة جلالته والشعب العربي السعودي على المساهمة الفعالة لتحسين الظروف المادية والمعنوية للمسلمين القادمين الى الاراضي المقدسة، لاداء فريضة الحج.

كما وجه فخامته الدعوة الى جلالة الملك خالد بن عبدالعزيز لزيارة جمهورية السنغال حيث قبلها جلالته شاكرا عن ان يحدد موعدها فيما بعد ان شاء الله.

بحث التعاون الزراعي مع تونس

الطائف ـ واس:

اجتمع معالي الدكتور عبدالرحمن بن عبدالعزيز آل الشيخ وزير الزراعة والمياه امس مع السيد حسان بلخوجه وزير الخارجية التونسي الذي يزور المملكة حاليا.

وتناول البحث خلال الاجتماع استعراض اوجه التعاون بين البلدين الشقيقين في شتى المجالات وفي مجالات الزراعة والمياه

كما تناول البحث امكانية اقامة مشاريع زراعية مشتركة بين القطاعين الخاصين السعودي والتونسي مع التركيز على انتاج المحاصيل الحقلية واوجه التنسيق في مجال انتاج وصناعة التمور.

وقد ابدى الطرفان استعدادهما في تبادل الخبرات في مجال التدريب وتزويد المملكة ببعض الايدي العاملة ذات المهارات المتعددة في الانتاج الزراعي والمعروف ان السيد بلخوجه يزور المملكة منذ يوم السبت الماضي.

وزير التخطيط يجتمع مع وزير الاشغال السنغالي

جدة ـ واس:

اجتمع معالي الشيخ هشام ناظر وزير التخطيط امس مع وزير الاشغال السنغالي الذي يزور المملكة حاليا ضمن الوفد المرافق لفخامة الرئيس السنغالي

ترقية ثلاثة ضباط بمرور جدة

جدة : خاص :

تم ترقية كل من الملازم عبد العزيز السجيان بمرور جدة الى رتبة الملازم اول حيث باشر عمله بالدوريات الاسلكية، كما تمت ترقية الملازم طلال حسين الى رتبة الملازم اول وباشر عمله كرئيس لقسم السير بالادارة المرور الشمالية كما تحت ترقية الملازم نصار الشريف الى رتبة الملازم اول وباشر عمله كضابط تحقيق وتمت ترقية الملازم عبد الرحيم وقدانى الى رتبة الملازم اول وباشر عمله كرئيس لقسم السير بادارة مرور الشمالية .

تفقد اقسام الهاتف الالى بجدة

جدة ـ واس:

قام معالي الدكتور علوي درويش كيال وزير البرق والبريد والهاتف امس يرافقه المهندس محمد سعيد فارسي رئيس بلدية جدة بجولة تفقدية على اقسام الهاتف الالي شملت مركز سنترال طريق المدينة وادارة الهاتف الجديدة بالنزلة اليمانية وسنترال باب مكة، كما شاهد معاليه خلال جولته مشاريع منطقة جدة وملحقاتها.

واثنى على القائمين بالمشاريع وحثهم على مضاعفة الجهد في سبيل خدمة المجتمع

وفي ختام الجولة صرح معاليه بان مركز جدة يعتبر مركز تدريب شامل لكل اعمال الادارة الفنية وقال ان الكمبيوتر الذي يستعمل في جدة يقوم بتغطية الاعمال الفنية حيث يقوم بحصر الاعطال الفنية لاجهزة الهاتف في كل مدينة تتبع منطقة جدة فيعطى اشارة خاصة توجى بعطل الجهاز في المدينة ومن ثم يهتم المسئولون باصلاح العطل في معهده.

واشار معالي الدكتور علوي درويش كيال، الى خطة الهاتف الخمسية الثالثة فقال انها افضل من الخطة الثانية من حيث حجم العمل وستوليانه الا ان الخطة الخمسية الثانية تعتبر نقطة انطلاق في كل المشاريع التي نحن بصددها الان. حيث اكتملت عملية وضع الشبكات وتأسيسها واصبح من السهل جدا تأسيس الهواتف المستجدة وتناول معاليه موضوع القمر الصناعي فقال ان في استطاعة مجموعة الدول العربية التغلب على النقص في عملية التموين وبعدها يمكن اطلاق القمر الصناعي عام ١٩٨٢

واوضح ان المملكة يمكنها الاتصال المباشر بأي بلد خارجي اذا كان لديه الامكانيات الفنية للاستقبال اما في حالة عدم وجود الامكانيات فيستخدم السنترال الالي.

وقال ان الدول التي يمكن الاتصال بها مباشرة هي دول اوروبا والشرق الاوسط وامريكا والمكسيك.

واضاف انه يمكن الاتصال بهذه الدول عن طريق خدمة الاتصالات الخاصة وهي عبارة عن ٣٠٠٠ دائرة يمكن ان يتصل بها ٢٠٠٠ متكلم في وقت واحد

واعلن ان عدد الدوائر سيصبح ٢٠٠٠ دائرة بعد عام ان شاء الله بعد اقامة محطة ارضية يتم فيها هذه الاتصالات.

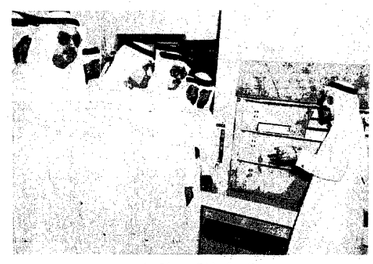

وزير البرق خلال جولته امس

(تصوير حسين قنوع)

تنظيم خدمات النقل بالسيارات الاجرة الصغيرة

مكة مكتب عكاظ

علمت عكاظ من مصدر مسئول بوزارة المواصلات ان الوزارة قد قررت القيام بتنظيم خدمات النقل للسيارات الصغيرة العاملة بالاجرة بين موانىء المملكة البحرية والجوية وفي داخل المدن وذلك باشتراط العاملين في هذا المجال الحصول على ترخيص من وكالة وزارة المواصلات لشئون النقل ومن ادارات الطرق بمدن ومناطق المملكة وسيتم تطبيق هذا التنظيم خلال ٢ شهور من الان اي قبل حلول موسم حج هذا العام وتأتي هذه الخطوة تنفيذاً للمرسوم الملكي الكريم الذي يقضي بأن تتولى وزارة المواصلات القيام باعمال التنظيم والاشراف على قطاع النقل البري في المملكة تحقيقا للمصلحة العامة وسيطبق هذا التنظيم على جميع الافراد والمؤسسات والشركات التي تمارس هذا العمل.

وفد تجاري فنزويلي يصل اليوم جدة

جدة ـ محمد مجيب:

يصل اليوم وفد فنزويلي تجاري برئاسة مدير عام معهد التجارة في فنزويلا، وصرح الاستاذ عبدالمجيد طيب نائب مدير فرع وزارة التجارة بجدة أن الوفد يتكون من خمسة اعضاء سيقوم بزيارة ميناء جدة الاسلامي حيث يستقبلهم الاستاذ فؤاد مختار مدير عام ميناء جدة الاسلامي كما سيزور فرع وزارة التجارة بجدة حيث سيكون في استقباله نائب مدير فرع وزارة التجارة وسيزور الوفد ايضا مختبر الجودة النوعية والغرفة الصناعية.

اصدار ١٣٦ ترخيصا لاقامة مشروعات صناعية مشتركة

الرياض : واس : سجل التوسع في المشروعات الصناعية خلال النصف الاول من العام الحالي ١٤٠٠هـ زيادة كبيرة بلغت نسبتها ٢٩٪ عما كانت عليه خلال الفترة المقابلة من العام الماضي

وصرح الدكتور فؤاد عبد السلام فارسي وكيل وزارة الصناعة والكهرباء لشئون الصناعة ورئيس لجنة استثمار راس المال الاجنبي بان الوزارة قد اصدرت خلال الفترة المذكورة ١٢ قرارا وزاريا لتوسعة مصانع قائمة و١٤ قرارا وزاريا لتوسعة مشروعات غير صناعية قائمة .

وقال انه تنفيذا للسياسة الصناعية التي حددتها خطط التنمية الصناعية بالمملكة فقد اصدرت الوزارة خلال الفترة نفسها ١٣٦ ترخيصا لاقامة مشروعات صناعية وغير صناعية مشتركة عليها ويدون تردد يوم الخميس والجمعة ..

وذكر ان من بين هذه المشروعات ٤٠ مشروعا صناعيا في مختلف المجالات الصناعية مقابل ٢١ مشروعا رخص لها خلال الفترة المقابلة من العام الماضي .

وأكدت اللجنة على مندوبي المرافق المختلفة كالكهرباء والمياه بأن يلاحظ بكل دقة تنفيذ امر سمو امير منطقة مكة المكرمة بعدم تمديد المرافق الى مباني التعديات التي بنيت بدون ترخيص ..

.. ومن جهة اخرى قررت اللجنة عقد اجتماع مشترك صباح امس (الثلاثاء) مع ممثل مصلحة المياه والمجاري بشأن عمل الاصلاحات اللازمة للمجاري في شارع الملك عبد العزيز امام فندق انترناشونال وشارع المطار وباب شريف والشارع الموازي له .. بعد ان اعتمد المبلغ اللازم لذلك في الميزانية الحالية .

.. كما ناقشت اللجنة مائم من قبل الشركات بالنسبة للمخالفات التي وردت في تقارير المتابعة التي نوقشت في الاجتماع السابق .. وحث رئيس اللجنة ممثل هذه الشركات بضرورة ازالة المخلفات الناتجة عن حفرياتها واعادة سفلتة الشوارع الى حالتها الاولى ..

كما ناقشت الطلبات المقدمة من عدد من الشركات للتصريح لهم ببدء الحفر في اماكن مختلفة من المدينة بما يحقق التنسيق المطلوب بينها ..

فهد يؤكد على ضرورة التنسيق في صرف التعويضات

كتب : ناصر لشهري :

يجرى العمل حاليا على وضع الترتيبات الخاصة بصرف تعويضات المواطنين الذين تعرضت املاكهم لخطوط التنظيم في مختلف مدن المملكة .

هذا وقد علمت عكاظ من مصادر مطلعة في وزارة الشئون البلدية والقروية انه قد تم التنسيق بين وزارتي المالية والشئون البلدية والقروية للبدء قريبا في صرف المبالغ المخصصة للتعويضات .

من جهة اخرى . اكد صاحب السمو الملكي الامير فهد بن عبد العزيز ولي العهد ونائب رئيس مجلس الوزراء في توجيهاته التي اصدرها للمسئولين عن صرف التعويضات بسرعة صرف اي تعويض مستحق للمواطنين الذين انتزعت املاكهم مع ضرورة عدم نزع اية ملكية ما لم يكن المبلغ المخصص للتعويض قد اعتمد فعلا .

وزير الصحة يتفقد مستشفى جدة

جدة : عادل مرداد :

قام معالي الدكتور حسين الجزائري وزير الصحة يوم الثلاثاء بزيارة لمستشفى جدة المركزي حيث زار اقسام المستشفى العمليات والعناية المركزة يرافقه الدكتور عبد الرحمن حسنين مدير المستشفى وعدد من الاطباء والمسئولين وقد اطلع معاليه على سير العمل وقام ايضا باجراء عملية لاحد المرضى وهي عملية استئصال سرطان في القولون وقد استغرقت زهاء الساعتين .

وصرح الدكتور عبد الرحمن حسنين مدير المستشفى حول زيارة معالي الوزير الى المستشفى بانها ليست الاولى من نوعها بل يقوم الدكتور الجزائري باجراء بعض العمليات في المستشفيات الحكومة في الطائف او مكة او جدة ويسعى معالي الوزير الى ان يكون مطلع دائما على سير العمل في المستشفيات عن كثب وكيف يتم العمل في هذه المستشفيات ومعرفة المتطلبات الاساسية لها كي تقوم باداء الغرض الذي انشئت من اجله وهو خدمة المواطنين بالدرجة الاولى ومن ثم الارتقاء الى الاحسن عن طريق ادخال التحسينات والخبرات التي يستفاد منها في حقل الصحة .

اعداد خطة السير خلال ايام شهر رمضان المبارك

جدة : خاص :

في تصريح خاص لعكاظ قال سعادة الرائد علي احمد البار رئيس مرور جدة بالنيابة بان الادارة قد فرغت من اعداد خطة السير خلال ايام شهر رمضان المبارك .

الرائد . علي البار

واضاف بان من ابرز ملامح هذه الخطة هي تدعيم الشوارع الرئيسية ومنطقة وسط المدينة بالضباط حيث تم تقسيم الشوارع الرئيسية ووسط البلد الى مناطق ستكون كل منطقة تحت اشراف ضابط وقد تم تدعيم هذه المناطق بالاليات والافراد .. كما تم تحديد مسئوليات مداخل مدينة جدة المختلفة والخطوط الطويلة للدوريات الاسلكية بعد ان تم تدعيمها ايضا بالاليات والمعدات .

ومن جهة اخرى قال سعادته سيتم ايقاف الاتصال في كافة الحفريات خاصة بمنطقة وسط البلد وذلك لتوفير الجو الملائم خلال ايام الشهر الكريم .. واختتم سعادته تصريحه بقوله بان العمل في الشارع الجديد الذي يربط بين ميدان باب شريف وميدان البيعة قد انتهى وقد فتح الشارع امام حركة السير .

كما علمت « عكاظ » ان شارع الملك عبد العزيز سيظل مفتوحا للسير خلال شهر رمضان المبارك وذلك تسهيلا لامور الناس وضمانا لانسياب حركة السير

زيادة خطوط هاتف الخرج الى ١٨الف خط

الخرج : واس : تقرر توسعة الهاتف الالي بمدينة الخرج من ٥ آلى ٨ الاف خط هاتفي خلال العام القادم .. لتلبية الطلبات الحالية التي بلغ عددها الآن ٨ الاف و٢٠٠ طلب بمدينة الخرج والقرى القريبة التابعة لها .

وصرح الاستاذ صالح المقبل مدير الهاتف الالي في الخرج بانه يجرى حاليا تركيب نحو الفين و٣٠٠ خط هاتفي جديد بالمدينة الى جانب الخطوط الحالية وعددها الفين و٨٠٠ خط .

الهواء النقي في بحره

اعلان

يعلن السيد طلال رفعت الاحدب ـ سعودي الجنسية وللمرة الثانية بعد مرور شهر من الاعلان السابق عن فقد جواز سفره الصادر من جدة الرجاء ممن يجده يسلمه الى جوازات جده

مطلوب للايجار
كبينتان
مواجهتان للبحر مباشرة على شاطئ البحر
لاتقل غرفهما عن ثمان بنما فوقهما ملحق ياباني
المراجعة : السيد حامد حارث تليفون ٥١٧٥٢

لجنة التنسيق تناقش موضوع التعديات بجدة

جدة : بدر العباسي :

.. تركزت مناقشات لجنة التنسيق العليا في الاجتماع الذي عقدته برئاسة المهندس ابراهيم عبد العزيز عاشور رئيس بلدية جدة الوسطى على مناقشة مشكلة التعديات على الاراضي في مدينة جدة .. وقد اتضح من تقارير لجان المتابعة بالبلديات الفرعية ان اصحاب هذه المنازل يقومون ببنائها خلال فترة العطلة الاسبوعية يومي الخميس والجمعة .. حيث لوحظ بناء بعض المباني على الاراضي المعتدى

(اعلان)

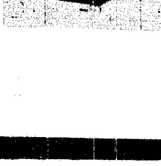

رزق المؤلف بالخطوط السعودية جمال صالح حجب بمولود اسماه وديع جعله الله من مواليد الخير والبركة . الف مبروك .