المسؤولون بالشرقية منوهين بحرص سموه على متابعة المشروعات التنموية:

زيارة سمو ولي العهد فاتحة خير وتجسيد للتلاحم بين القيادة والمواطن

محمد العنزي (الدمام)، فيصل اليامي (الجبيل)

اعرب عدد من المسؤولين بالمنطقة الشرقية عن سعادتهم البالغة بزيارة صاحب السمو الملكي الامير عبدالله بن عبدالعزيز ولي العهد ونائب رئيس مجلس الوزراء ورئيس الحرس الوطني للمنطقة مشيرين الى انها تجسد التلاحم الوثيق بين القيادة والمواطن في الوطن الغالي وستكون فاتحة خير وبركة على الشرقية حيث ستشهد تدشين العديد من المشروعات التنموية والبلدية.

وعبر معالي امين مدينة الدمام المهندس ابراهيم بن سليمان بالغنيم عن اعتزازه بتشريف سمو ولي العهد حفل افتتاح مشروع كورنيش محافظة القطيف ضمن زيارة سموه للمنطقة وقال ان افتتاح سموه الكريم لهذا المشروع الحيوي الهام هو مصدر فخر لنا ووسام على صدور القائمين عليه معبرا عن عظيم شكره وامتنانه لسمو ولي العهد لتفضله بافتتاح تلك اللؤلؤة الجديدة التي تضاف الى عقد اللآلي بالمنطقة الشرقية الزاخرة بالمشاريع التنموية العملاقة لتزيد من الخدمات المقدمة لابناء هذا الجزء الغالي من الوطن.

واضاف.. هكذا يتواصل العطاء يرتفع البناء يوما بعد يوم ونشكر الله يوما على نعمه الكثيرة.

وعن مشروع كورنيش القطيف قال انه يعد مفخرة للامانة وقد تم انجازه في وقت قياسي.. وقد نفذ جزء منه بالجهود الذاتية للأمانة مستطردا ان هذا الانجاز تم بتوجيهات ومتابعة مستمرة من صاحب السمو الملكي الامير محمد بن فهد امير المنطقة وصاحب السمو الملكي الامير سعود بن نايف نائب امير المنطقة وبتكلفة اجمالية تقارب ٣٠٠ مليون ريال.

مصدر فخر واعتزاز

واكد معالي مدير جامعة الملك فهد للبترول والمعادن د. عبدالعزيز بن عبدالله الدخيل ان تفضل سمو ولي العهد بزيارة جامعة الملك فهد هو مصدر فخر واعتزاز منسوبي الجامعة وتقدير لرسالتها كمنارة من منارات الاشعاع الحضاري في وطننا الحبيب.. قائلا ان هذه الزيارة الكريمة هي دليل واضح على اهتمام الدولة بالتعليم وتعهدها طلاب العلم ومؤسساته بالدعم والتشجيع والمساندة.

واضاف انه ليوم اغر ذلك الذي تستقبل فيه جامعة ـ القهد ـ سمو ولي العهد الامين الذي اثر ان يحتفظ جامعتنا بزيارته ويشرفها بحضوره في لفتة من لفتاته الكريمة التي تتلج صدورنا وتضاعف من عممنا وتقوي عزائمنا في تحقيق آمال الوطن والمواطن.

واستطرد ان وجود سمو ولي العهد في جامعة الملك فهد للبترول والمعادن هو تقدير لدور المؤسسات التعليمية في بناء الوطن ودفع مسيرته التنموية مشيرا الى ان ما توليه الدولة من عناية لهذه المؤسسات تمكينا لها من اداء دورها في خدمة المواطنين هو دور بدأه جلالة الملك عبدالعزيز (طيب الله ثراه) واستكمله ابناؤه من بعده مستكملين مسيرة النهضة وصولا الى هذا العهد الزاهر لخادم الحرمين الشريفين (يحفظه الله) وهو عهد يصعب احصاء منجزاته التي طالت مختلف الميادين واسست لبلادنا مكانة راقية بين كافة الامم.

ومضى الى القول ان زيارة سموه الكريم للجامعة تأتي في اطار زيارته للمنطقة الشرقية التي حققت خلال السنوات الاخيرة الماضية انجازات عظيمة متتالية في المجالات الاقتصادية خاصة في قطاعات الصناعة والزراعة.. كما خطت خطوات واسعة في مجال تأكيد وجودها على خارطة السياحة العربية والخليجية باستثمارها ما حباها الله سبحانه وتعالى من امكانات طبيعية اضافت الى موقعها المتميز والفريد من منطقة الخليج العربي.. مشيرا الى ان ما حققته المنطقة الشرقية ينطلق من توجيهات خادم الحرمين الشريفين وسمو ولي عهده الامين وسمو امير المنطقة وسمو نائبه.

ومن جانبه اشار محافظ الجبيل سيف بن سعد الحرقي الى ان زيارة سمو ولي العهد التي يدشن خلالها عددا من المشروعات الصناعية بمدينة الجبيل تأتي استمرارا لجهود قيادتنا الرشيدة لتطوير الوطن الغالي واسعاد ابنائه وخدمة الاسلام والمسلمين.. مضيفا ان ذلك لا يستغرب من رجل مثل سمو الامير عبدالله بن عبدالعزيز الذي يعمل بصمت وحكمة ويعلق معنى الديمقراطية الاسلامية الصحيحة مع جميع ابناء شعبه ونرى كيف يساعد الكبير والصغير ويتقبل اقتراحات الجميع.

ونوه محافظ الخبر ابراهيم الثنيان بالتلاحم بين القيادة والمواطن الذي تتميز به مملكتنا الحبيبة بين الدول وقال ان زيارة سمو ولي العهد تأتي في اطار هذا التلاحم حيث يعرف عن سموه الكريم حرصه على راحة ورفاهية المواطن وتوفير كافة الخدمات له.

اما محافظ القطيف محمد بن عبدالرحمن الشريف فقد قال في معرض اعرابه عن سعادته وسعادة اهالي المحافظة ان زيارة سمو ولي العهد تأتي اداراكا صادقا من سموه الكريم لأهمية هذه المنطقة الغالية من الوطن الحبيب وستتوج بافتتاح العديد من المشاريع ومنها مشروع كورنيش القطيف.

وفي ذات المنحى اعرب محافظ رأس تنورة فهد بن عبدالرحمن السكران عن سعادته وسعادة اهالي رأس تنورة لهذه الزيارة الكريمة التي تجسد رعاية الدولة لمشاريع التنمية واهتمام ومتابعة خادم الحرمين الشريفين وسمو ولي عهده الامين.. وقال ان زيارة سمو الامير عبدالله بن عبدالعزيز تأتي في اطار رعاية سموه المتواصلة واهتمامه المستمر بالوقوف على احتياجات كافة مناطق المملكة.. وهي تأكيد جديد على التلاحم الكبير بين القيادة والمواطن واهتمام ولاة الامر بكل ما من شأنه تحقيق نهضة الوطن.

مشروعات خير وبركة

وفي معرض ترحيبه بزيارة سمو ولي العهد قال مدير عام الهيئة الملكية بالجبيل د. جاسم بن محمد الانصاري ان مدينة الجبيل الصناعية تفتح ذراعيها لاستقبال سموه في زيارته التي يدشن خلالها مشروعات خير وبركة ونماء تضاف الى منجزات الوطن كلبنة جديدة تؤكد ان اقتصاد بلادنا ثابت الاسس وراسخ.. تعتمد عليه ـ بعد الله سبحانه وتعالى ـ نهضة هذه البلاد المباركة برعاية مولاي خادم الحرمين الشريفين الملك فهد بن عبدالعزيز (يحفظه الله) وحرص واهتمام حكومته الرشيدة بكل ما يخدم ويسعد الوطن والمواطن.

واضاف.. اليوم يفتتح سموه الكريم عددا من المشروعات الصناعية كما يفتتح كلية التربية للبنات بالجبيل التي اتت كمكرمة من مكارم رائد مسيرة التعليم.. لأهالي المنطقة الشرقية الذين يثمنون هذا الاهتمام الكبير من قادة البلاد للنهوض بمستوى المعيشة الى اعلى المستويات حيث تكفل حياة مستقرة وآمنة تهيئ كل ما يدعو الى الابداع والتميز من جانب ابناء هذا الوطن الغالي. وأردف قائلا: في هذا اليوم المبارك يصطف الأهالي فرحين بمقدمكم العزيز الذي يمنحنا تشريفا وتكليفا اعظم بمضاعفة الانتاجية وتعزيز كفاءة العمل الدؤوب والمثمر لمواصلة نهضة ابناء الشامخ الذي تفخر به بلادنا الغالية فمرحبا بك وبصحبك الكرام في قلعة الصناعة السعودية.. ومن انجاز الى انجاز اعظم بإذن الله.

مدير عام الشؤون الصحية بالمنطقة الشرقية د. احمد بن عبدالله العلي اشار من ناحيته الى ان زيارة صاحب السمو الملكي الامير عبدالله بن عبدالعزيز للمنطقة الشرقية تمثل مثالا حيا للتقارب والتلاحم بين القيادة والشعب وعمق التواصل الذي نعيشه كمواطنين بالمنطقة.. مستطردا ولحل رعاية سموه الكريم لافتتاح عدد من المشاريع الحيوية لدليل واضح على حرص الدولة على توفير كافة سبل الراحة والسعي قدما لتحقيق كل ما فيه مصلحة الوطن والمواطن في مجالات البناء والتطور.

ومضى الى القول ان زيارة سموه الكريم التفقدية لبعض المشاريع الصحية تأتي كدليل قوي على اهتمام الدولة وحرصها على الرقي والتقدم والدعم المستمر لكافة المرافق الصحية بما يتكفل توفير الرعاية الصحية للمواطن على أكمل وجه.. ويسرنا الترحيب بمقدم سموه الميمون وصحبه الكرام في ربوع المنطقة الشرقية التي وله الحمد تلقى الدعم المتواصل والاهتمام المؤوب والرعاية الدائمة كأي جزء من اجزاء وطننا المعطاء ويلقى القادة كل الحب والامتنان على حرصهم الدائم على توفير الخدمات المتميزة للمواطنين.

ومن جانبه اعرب مدير عام التعليم بالمنطقة الشرقية د. صالح بن جاسم الدوسري عن سعادة منسوبي التعليم وقال: قبل ايام سعدنا بتشريف صاحب السمو الملكي الامير سلطان بن عبدالعزيز النائب الثاني لرئيس مجلس الوزراء وزير الدفاع والطيران والمفتش العام ليشاطر ابناء واهالي المنطقة الشرقية افراحهم واحتفالاتهم بالذكرى المئوية لتأسيس المملكة.. وها نحن اليوم نحظى باهتمام بالغ من صاحب السمو الملكي الامير عبدالله بن عبدالعزيز ولي العهد ونائب رئيس مجلس الوزراء ورئيس الحرس الوطني في زيارة سموه التفقدية للمنطقة الشرقية لتدشين وافتتاح العديد من مشاريع الخير والعطاء والنماء حرصا من حكومتنا الرشيدة ممثلة بسموه الكريم على الوقوف عن قرب وتلمس احتياجات الوطن والمواطن ووضع لبنة من لبنات التقدم والتطور الحضاري.

واضاف ان المنطقة الشرقية التي تزداد بهاء وجمالا يوما بعد يوم بفضل الله ثم بالمتابعة والرعاية السديدة من قبل اميرنا المحبوب صاحب السمو الملكي الامير محمد بن فهد امير المنطقة ونائبه صاحب السمو الملكي الامير سعود بن نايف قد لبست اجمل حللها وزادت من رونقها وهي تتشرف بالمتابعة الكريمة من سمو ولي العهد الذي نتطلع الى ان تكون زيارته بداية لعصر جديد ونحن على اعتاب القرن الميلادي الحادي والعشرين.

تعبير صادق

ومن ناحيته قال مدير عام تعليم البنات بالمنطقة الشرقية صالح بن عبدالعزيز التويجري ان من دواعي الفخر والاعتزاز ان نجد قادتنا وولاة الامر في كل موطن من مواطن الخير وفي كل مناسبة من مناسبات العطاء فيشملون برعايتهم انطلاقة المشاريع التنموية.

مضيفا ان زيارة سمو ولي العهد تأتي تعبيرا صادقا وتأكيدا واضحا يجسد مدى الرعاية التي تحظى بها المنطقة الشرقية وسائر مناطق مملكتنا الغالية من قبل قائد المسيرة المباركة وسمو ولي العهد وسمو النائب الثاني.

واستطرد.. اننا كرجال تعليم نسعد بمثل هذه المناسبات العزيز التي عودنا عليها قادتنا الذين يولون قطاع التعليم كل الرعاية والاهتمام.

رئيس بلدية محافظة الجبيل المهندس عبدالرحمن بن صالح الربيعان قال معبرا عن سعادته ان زيارة سمو ولي العهد شرف عظيم لكل مواطن يعيش على ارض هذه القلعة الصناعية الشامخة مدينة الجبيل.. وتجسد التلاحم بين القيادة والشعب من خلال المشاركة في احتفالات وضع حجر الاساس وافتتاح عدد من المشاريع التنموية الشركة السعودية للصناعات الأساسية «سابك» اضافة الى افتتاح كلية التربية للبنات بالجبيل التي كانت بالأمس حلما يراود اهالي المنطقة واصبحت اليوم حقيقة ملموسة.

ومن حسن الطالع ان تأتي هذه الزيارة متزامنة مع احتفالات المملكة بالذكرى المئوية لتأسيس المملكة.

وفي نفس السياق قال مدير عام فرع معهد الادارة العامة بالدمام المكلف سمير بن عبدالرحمن المقرن ان زيارة سمو ولي العهد لمنطقة الشرقية تأتي في وقت يتطلع فيه ابناء المنطقة للقائه ليتوج احتفالهم المتواصل بمئوية الخير والتوحيد والبناء بلقاء سموه الكريم الذي سيفتتح عددا من المشاريع الهامة فيما يضع حجر الاساس لمشاريع اخرى.

عميد الكلية التقنية بالدمام د. عيسى بن حسن الانصاري اشار الى ان القاعدة الشعبية في بلادنا الغالية تعودت على مشاركة القيادة في ملحمة التطور والنماء وما زيارة سمو ولي العهد للمنطقة الشرقية إلا نموذج فريد من التلاحم بين القيادة والشعب.

وقال انه بالرغم من حالة الانحسار الاقتصادي التي يشهدها العالم اجمع تزخر مملكتنا الحبيبة بمشاريع تنموية حيوية نسمع عنها في كل يوم بجميع انحاء الوطن.. وما نحن نعايش بكل فرح وسرور افتتاح سمو ولي العهد لمشاريع تنموية جديدة يعود نفعها على المواطن بشكل مباشر. وفي ذات السياق اعرب نائب المدير العام للهيئة الملكية بالجبيل للمنطقة السكنية عدنان بن ابراهيم المحيسن عن سعادته وسعادة كافة منسوبي الهيئة الملكية بزيارة سمو ولي العهد التي تأتي متزامنة مع الاحتفال بالذكرى المئوية لتأسيس المملكة. ومن ناحيته اشار مدير ادارة العلاقات العامة بالهيئة الملكية بالجبيل عبدالله بن عبدالمحسن العجمي الى ان المشاريع التي سيفتتحها او يضع حجر اساسها سمو الامير ولي العهد خلال زيارته للمنطقة الشرقية بصفة عامة ومدينة الجبيل الصناعية بصفة خاصة تؤكد متانة الاقتصاد السعودي واستمرار النماء في الوطن الغالي رغم الانخفاض الذي شهدته الأسعار العالمية للبترول. وقال مدير مكتب مدير عام الهيئة الملكية بالجبيل سليمان بن محمد الحجي في نفس المنحى ان زيارة سمو ولي العهد التي يدشن خلالها توسعات صناعية ضخمة لشركة «سابك» تأتي تأكيدا للاهتمام المستمر بقطاع الصناعة الذي يمثل احد الركائز المهمة للاقتصاد السعودي.

عميدة كلية التربية للبنات بالجبيل د. اقبال عبدالله خضر قالت معربة عن سعادة منسوبات الكلية بزيارة سمو ولي العهد.. ان المناسبات تتجدد في حياة البشر لكن تبقى دائما مناسبة البناء وفرحة اللقاء هي اهم المناسبات في ذاكرتنا.. وتبقى مشاعر الفرح الصادقة هي الدفعة المضيئة في ايامنا. واللقاء عندما يتم بين جدران هذا البناء يكسب الانجاز العمراني روحا انسانية فمرحبا بك يا سمو ولي العهد في مدينة الجبيل.

خطوة تطويرية

واعرب مساعد مدير عام التعليم للشؤون التعليمية بالمنطقة الشرقية عبدالله بن رشيدان المغامس عن سعادة منسوبي التعليم بزيارة سمو ولي العهد مشيرا الى ان سموه الكريم سيتفضل خلال الزيارة بوضع حجر الأساس لمركز رعاية الموهوبين الذي سيقام تحت اشراف مؤسسة الملك عبدالعزيز ورجاله لرعاية الموهوبين.. مضيفا ان تأسيس هذا المركز التابع لوزارة المعارف يأتي كخطوة تطويرية في نوعية التعليم بشكل عام ورعاية الموهوبين من بين طلاب التعليم العام بمراحله المختلفة.

اما مندوب رئاسة تعليم البنات بمحافظة الجبيل ابراهيم بن محمد العرف فقد اشار الى ان زيارة سمو ولي العهد التي يدشن خلالها عددا من المشاريع الحيوية تأتي كخطوة وضاءة المعالم من حيث التطور والنماء في مدينة الجبيل الصناعية..

وقال ان فرحتنا بهذه الزيارة تأتي امتدادا لما يعيشه كل مواطن من سعادة تجلت في الاحتفاء بالذكرى المئوية لتأسيس المملكة. وقال عمدة مدينة الجبيل الصناعية محمد حسن الخاطر اننا قد تعودنا من ولاة الامر في الوطن الغالي المتابعة وتفقد احوال المواطنين بمختلف مناطق مملكة الخير والعطاء والامن والامان.. وفي هذا الاطار تأتي زيارة سمو ولي العهد. واشار عمدة جزيرة تاروت عبدالحليم بن حسن آل كيدار الى ان زيارة سمو ولي العهد التي تتزامن مع احتفالات البلاد بالذكرى المئوية لتأسيس المملكة على يد الملك عبدالعزيز (طيب الله ثراه) تأتي تجسيدا للتلاحم بين ولاة الامر والمواطنين في مملكتنا الحبيبة.

ابراهيم بالغنيم

سليمان الحجي

محمد الخاطر

فضل

عبدالله العجمي
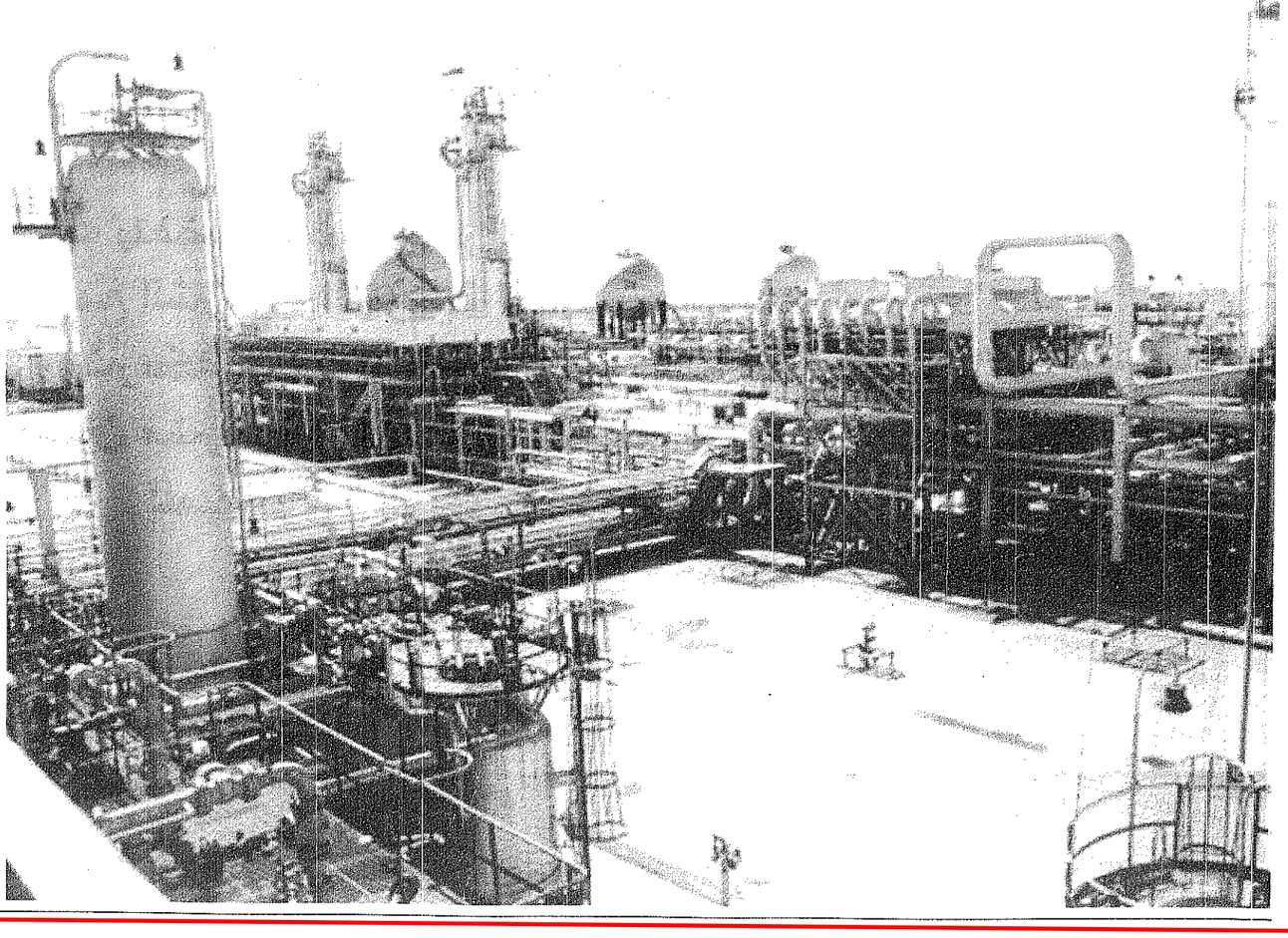
د. عبدالعزيز الدخيل