بسم الله الرحمن الرحيم

الرياض

جريدة يومية تصدر عن مؤسسة اليمامة الصحفية

www.alriyadh.com

٣٦ صفحة

ريالات

AL RIYADH - 16490- 50th Year -SATURDAY-17- 8 - 2013

السبت ١٠ شوال ١٤٣٤هـ - ١٧ أغسطس ٢٠١٣م - العدد ١٦٤٩٠ - السنة الخمسون

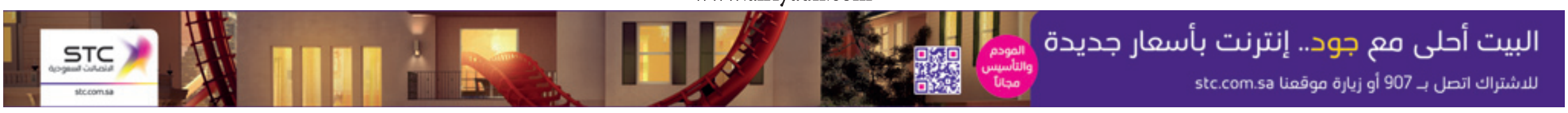

أهاب برجال مصر والأمة والعلماء والمفكرين بالوقوف في وجه كل من يحاول أن يزعزع استقرارها

خادم الحرمين: المملكة تقف مع مصر ضد الإرهاب والضلال

من حقها ردع كل عابث.. ومن يتدخلون في شؤونها يوقدون نار الفتنة

جدة - واس

■ قال خادم الحرمين الملك عبدالله بن عبدالعزيز: لقد تابعنا ببالغ الأسى ما يجري في وطننا الثاني جمهورية مصر العربية الشقيقة، من أحداث تسُر كل عدو كاره لاستقرار وأمن مصر، وشعبها، وتؤلم كل محب حريص على ثبات ووحدة الصف المصري الذي يتعرض اليوم لكيد الحاقدين في محاولة فاشلة .لضرب وحدته واستقراره .

واستطرد قائلاً : إنني أهيب برجال مصر والأمتين العربية والإسلامية والشرفاء من العلماء، وأهل الفكر، والوعي، والعقل، والقلم، أن يقفوا وقفة رجل واحد، وقلب واحد، في وجه كل من يحاول أن يزعزع دولة لها في تاريخ الأمة الإسلامية، والعربية، مكان الصدارة مع أشقائها من الشرفاء. . وأضاف: ليعلم العالم أجمع، بأن المملكة شعباً وحكومة وقفت وتقف اليوم مع أشقائها في مصر ضد الإرهاب والضلال والفتنة، وتجاه كل من يحاول المساس بشؤون مصر الداخلية . وحقها الشرعي لردع كل عابث أو مضلل. وليعلم كل من تدخل في شؤونها الداخلية بأنهم بذلك يوقدون نار الفتنة، ويؤيدون الإرهاب الذي يدّعون محاربته، آملاً منهم أن يعودوا إلى رشدهم قبل فوات الأوان فمصر لن يغيرها قول أو موقف هذا أو ذاك ، وأنها قادرة على العبور إلى بر الأمان .

(نص كلمة خادم الحرمين: ص٢)

إشادة عربية بمضامين تصريح خادم الحرمين

مصر تثمن الموقف التاريخي للملك عبدالله

أبوظبي،القاهرة،المنامة - علي القحيص،الوكالات

■ أعرب الرئيس المصري المؤقت عدلي منصور عن تقديره لموقف خادم الحرمين من الاوضاع فى مصر. وأكد منصور في رسالة للملك عبدالله أن الأوقات العصيبة هي التي تكشف عن المعادن الحقيقية للقادة والشعوب ومن ثم فإن بيان خادم الحرمين جاء ليؤكد من جديد على أصالة موقفه - حفظه الله- فأبى ألا أن ينطق بالحق وقال أحمد المسلماني المستشار الإعلامي للرئيس المصري بأن مصر لن تنسى أبداً الموقف التاريخي للملك عبدالله، وأعربت الامارات والبحرين والاردن عن تأييدها ودعمها الكامل لتصريح خادم الحرمين مؤكدة انه يعبر عن ادراك لما يحاك ضد مصر كما تعكس موقفه الثابت والحازم ضد من يوقدون نار الفتنة ويثيرون الخراب.

(التفاصيل: ص٢)

كلمة الرياض

المواقف الحاسمة في الأوقات الصعبة

راشد فهد الراشد

■ المواقف الشجاعة التي تبرز في المنعطفات التاريخية المصيرية للشعوب والأمم تحدد مستقبلات التاريخ، وتقونن توجهاته نحو الأهداف والغايات والرؤى التي تتطلع لها الشعوب والأمم، وتنتشل المسارات من المآزق والانهيارات والتفتتات التي ربما تكون حاضرة كغايات في لعبة الأمم، وتحرك أدوات التدمير والتضليل وتستنبت العنف في نسيج المجتمعات لإيصالها إلى أنفاق معتمة من الفوضى وفقدان الوعي الوطني والقومي وتحيلها إلى شتات متباعد إن في الطيف السياسي أو الطائفي أو المذهبي، وبذلك تقضي على كل حلم بامتلاك الفعل النهضوي المعرفي والثقافي والاقتصادي والتنموي.

« التتمة : ص٨ »

مجلس الأمن يدعو لضبط النفس.. والقاهرة تؤكد: جماعات العنف أزهقت الأرواح ودمرت المؤسسات

الحكومة المصرية تعلن مواجهة مخطط إرهابي للإخوان

القاهرة - مكتب "الرياض"

■ اعلنت الحكومة المصرية الجمعة انها تواجه "مخططاً ارهابياً من تنظيم الاخوان على مصر"، وذلك في اول تعليق رسمي على الاحداث الجارية حاليا.

وقالت الحكومة في بيان انها "والقوات المسلحة المصرية والشرطة وشعب مصر العظيم يقفون جميعاً يداً واحدة في مواجهة المخطط الارهابي الغاشم من تنظيم الاخوان على مصر". وطالب البيان المصريين بالتمسك "بوحدتهم الوطنية والانصراف عن أي دعوة للانقسام في ضوء الأحداث التي تشهدها البلاد". واوضح البيان أنه تم "التصدي للعديد من العناصر الارهابية والخارجة عن القانون"، مشيرا الى "قيام قوات الأمن بالقبض على بعض تلك العناصر الارهابية لتنظيم الأخوان".

وقتل ١٧ شخصاً على الاقل الجمعة مع اشتعال احداث عنف صاحبت تظاهرات آلاف الاسلاميين من انصار الرئيس المصري المعزول محمد مرسي في انحاء مصر. وأحبطت أجهزة الأمن محاولة المئات من أنصار مرسي اقتحام قسم شرطة الأزبكية وتم القبض على عدد من المتهمين خلال محاولة الاقتحام. وأغلقت قوات الجيش ميدان التحرير بالأسلاك الشائكة وانتشرت مدرعات وأفراد الجيش بجانب انتشار سيارات الأمن بكثافة وسط القاهرة. ونجحت الأجهزة الأمنية في سيناء في ضبط ٤ عناصر إجرامية احدهم عربي بعد قيامهم بإطلاق قذيفة (آر بي جي) على مبنى قسم شرطة ثالث العريش. وفجر مجهولون خط السكة الحديد "مطروح - الإسكندرية " بعبوة ناسفة ولم يسفر التفجير عن خسائر في الأرواح. وعقد مجلس الأمن الدولي جلسة طارئة لبحث الأزمة في مصر الذي طالب كل الاطراف على ابداء "اقصى درجات ضبط النفس".

وأصدرت الرئاسة المصرية بياناً قالت فيه إن تصريحات أوباما "لا تستند الى حقائق" وقد تشجع جماعات العنف المسلح على ارتكاب أعمال إرهابية. واكدت انها استهدفت إزهاق الأرواح. وان الإرهاب طال المؤسسات العامة والخاصة.

(التفاصيل: ص١٠)

الجيش يغلق المنافذ المؤدية إلى ميدان النهضة (إ.ب.أ)

وزارة الخارجية: سعود الفيصل لم يدل بأي تصريحات إعلامية مؤخراً

جدة- واس

■ بالإشارة إلى ما تداولته بعض وسائل الإعلام ومواقع التواصل الاجتماعي من تصريح مزعوم منسوب لصاحب السمو الملكي الأمير سعود الفيصل وزير الخارجية. أوضح مصدر مسؤول بوزارة الخارجية أن سمو وزير الخارجية لم يدل بأي تصريحات لأي وسيلة إعلامية أو غيرها في الآونة الأخيرة، مؤكداً على أن موقف حكومة المملكة من الأحداث في مصر عبر عنه خادم الحرمين الشريفين - حفظه الله- بكل وضوح.

«الرياض الاقتصادي» مع العدد

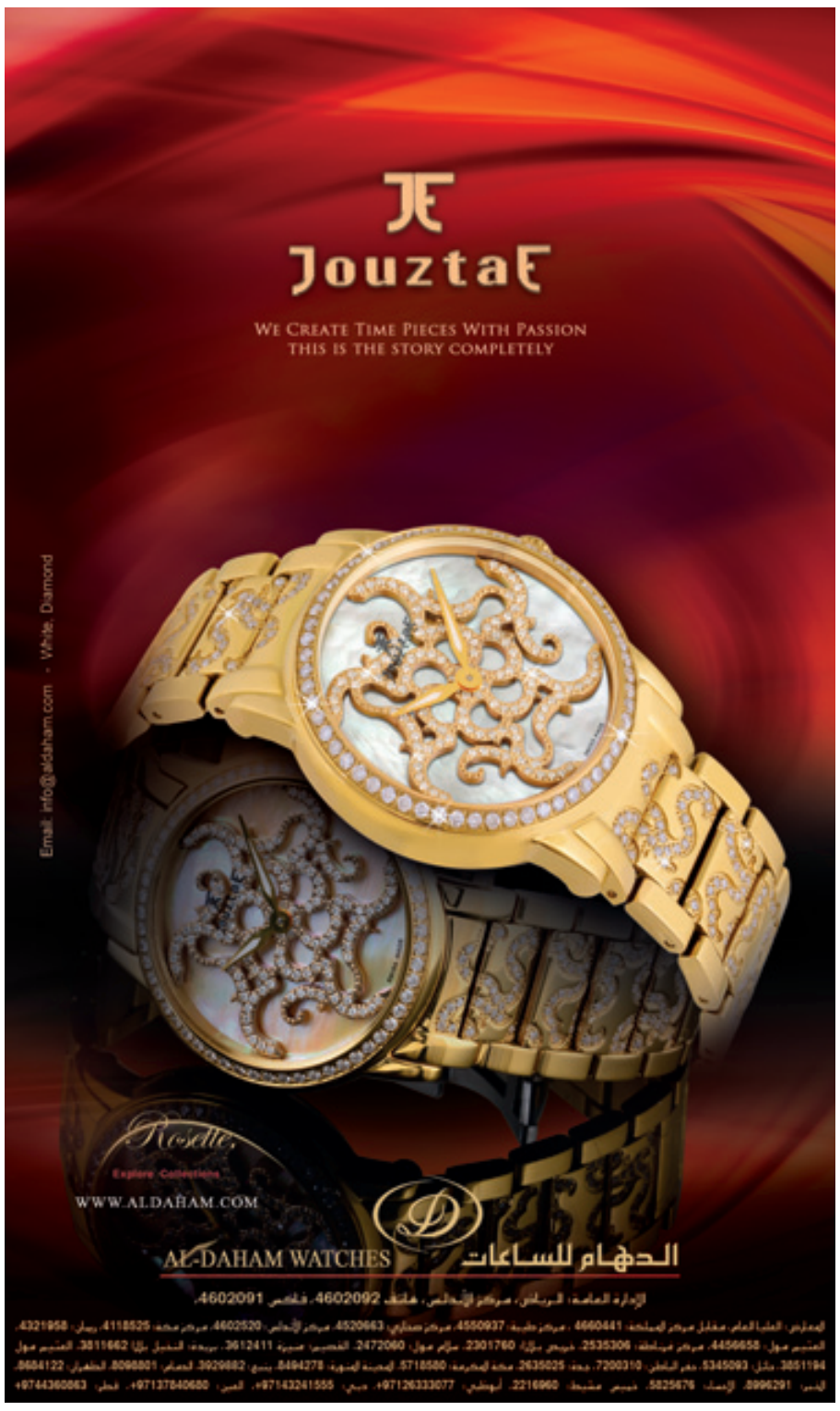

إسرائيل تنفي تورطها والجيش الحر يتهم دمشق وطهران

٢٢ قتيلًا و٣٢٥ جريحاً في «تفجير الرويس»

بيروت - مارلين خليفة - الوكالات

■ أكد وزير الداخلية اللبناني مروان شربل أن الأدلة الجنائية بدأت عملها في جمع صور الكاميرات الموجودة في منطقة التفجير الذي استهدف منطقة الرويس في ضاحية بيروت الجنوبية، وأشار إلى أن هناك فرضية أولية بوجود انتحاري قام بعملية التفجير نظرًا لوجود السيارة المنفجرة في منتصف الطريق في مكان الحادث المذكور، وأوضح أن الحصيلة شبه النهائية لحادثة التفجير بلغت ٢٢ قتيلاً وأكثر من ٣٢٥ جريحاً.

ونفي الرئيس الإسرائيلي شيمون بيريز تورط إسرائيل في الانفجار وقال إنه فوجئ بأن الرئيس اللبناني العماد ميشال سليمان حمل إسرائيل المسؤولية عن الانفجار.

وأكد الجيش السوري الحر أن لا علاقة له بتفجير السيارة المفخخة في معقل حزب الله حليف دمشق، موجها الاتهام إلى حليفتي الحزب دمشق وطهران.

(التفاصيل: ص٩)

التقى بيريز ويتباحث مع ليفني ويعالون ونتانياهو

مون يدعو الفلسطينيين والإسرائيليين الى تجاوز «الشك» لإنجاح المفاوضات

القدس المحتلة - ا ف ب

■ دعا الامين العام للامم المتحدة بان كي مون الاسرائيليين والفلسطينيين الى تجاوز "الشك العميق" السائد بينهم وتجنب اي عمل يمكن ان يضر بالمفاوضات التي استؤنفت الاربعاء.

وقال بان كي مون في لقاء امس مع الرئيس الاسرائيلي شيمون بيريز "علينا تجاوز الشك العميق الذي نجم عن جمود استمر عشرين عاما وادعو كل الاطراف الى تجنب التحركات التي يمكن ان تضر بالمفاوضات".

وكان مون عبر الخميس في لقاء مع الرئيس الفلسطيني محمود عباس عن "قلقه العميق" من الاستيطان الاسرائيلي في الضفة الغربية بما فيها القدس الشرقية.

ويجري مون محادثات مع وزيرة العدل الاسرائيلية تسيبي ليفني المسؤولة عن المفاوضات في الجانب الاسرائيلي، ومع وزير الدفاع موشي يعالون ورئيس الوزراء بنيامين نتانياهو وزعيمة حزب العمل المعارض شيلي ياحيموفيتش.
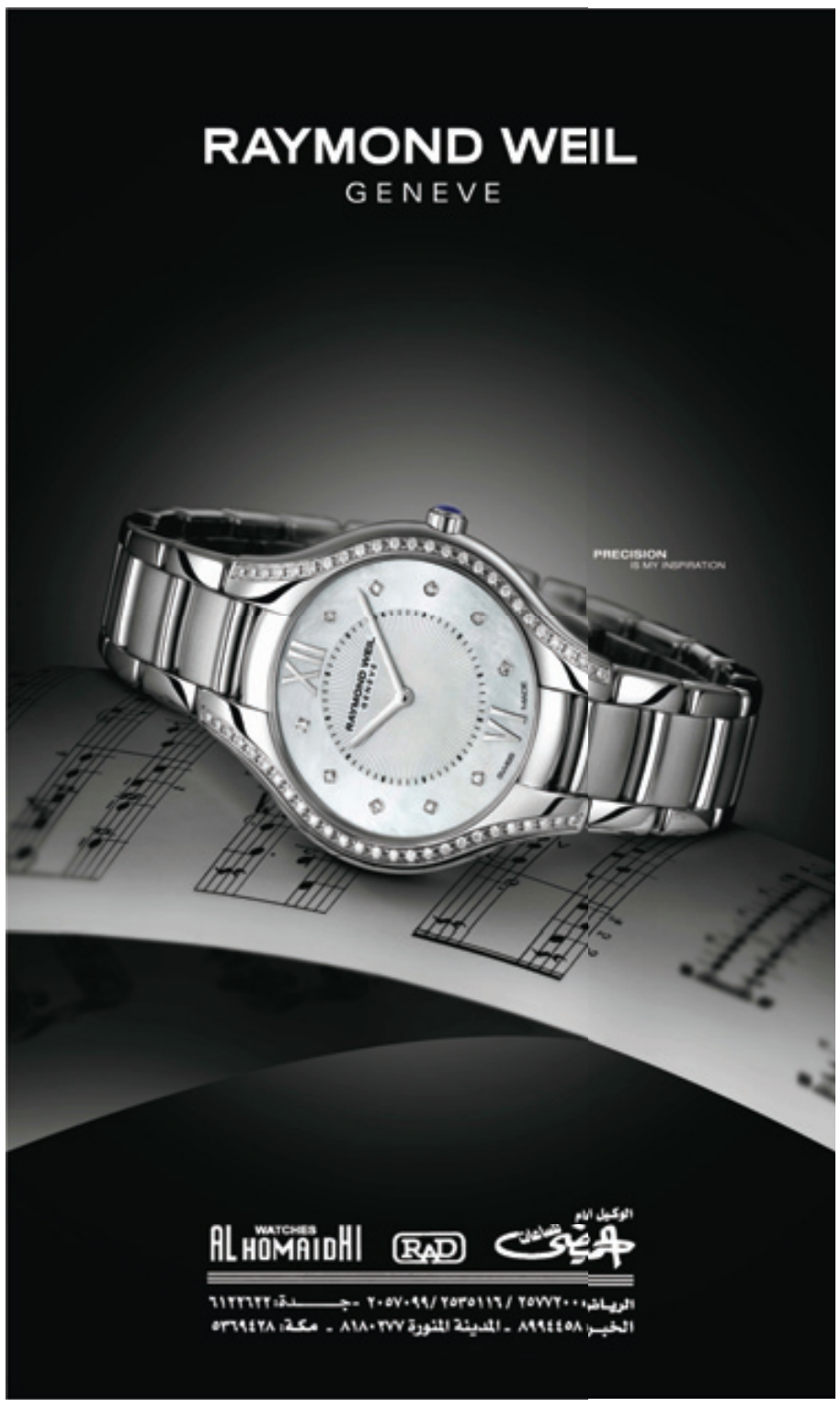
(التفاصيل: ص٩)