ريالات

9 771319028801

بسم الله الرحمن الرحيم

الرياض

جريدة يومية تصدر عن مؤسسة اليمامة الصحفية

www.alriyadh.com

١٠٤ صفحة

AL RIYADH - 17015 52nd Year -SATURDAY-24- 1 - 2015

السبت ٤ ربيع الآخر ١٤٣٦هـ - ٢٤ يناير ٢٠١٥م - العدد ١٧٠١٥ - السنة الثانية والخمسون

STC

إلى جنان الخُلد بإذن الله

جموع الشعب تؤم قصر الحكم لمبايعة الملك وولي العهد وولي ولي العهد

الملك سلمان يتقدم مودعي فقيد الوطن الكبير

الرياض - فريق المتابعة، واس

■ وسط مشاعر الحزن والأسى، شيع الوطن بعد عصر أمس قائده الكبير خادم الحرمين الشريفين الملك عبدالله بن عبدالعزيز - رحمه الله -، بعد أن أدت جموع المصلين صلاة الميت عليه في جامع الإمام تركي بن عبدالله بالرياض، يتقدمها خادم الحرمين الشريفين الملك سلمان بن عبدالعزيز -حفظه الله -.

وأدى الصلاة أصحاب السمو الملكي الأمراء وعدد من أصحاب الجلالة والفخامة والسمو الذين وفدوا إلى المملكة للمشاركة في التشييع وتقديم واجب العزاء، كما أدى الصلاة التي أمها سماحة مفتي عام المملكة الشيخ عبدالعزيز آل الشيخ، أصحاب السمو الملكي الأمراء أبناء وأحفاد الملك عبدالله بن عبدالعزيز - رحمه الله - والعلماء والمشايخ والوزراء وكبار المسؤولين من مدنيين وعسكريين وجمع من المواطنين.

وبعد أن تلقى الملك سلمان بن عبدالعزيز التعازي من القادة والأمراء والمسؤولين، نقل جثمان الملك عبدالله إلى مقبرة العود حيث ووري الثرى. وتقدم الملك سلمان بن عبدالعزيز جموع المشاركين في دفن جثمان فقيد الأمة، من أصحاب السمو الملكي الأمراء أبناء الفقيد - رحمه الله - والعلماء والمشايخ والوزراء وكبار المسؤولين من مدنيين وعسكريين وجموع غفيرة من المواطنين.

وتوافدت جموع الشعب على قصر الحكم بالرياض بعد صلاة العشاء مساء أمس لمبايعة الملك سلمان وولي عهده الأمير مقرن وولي ولي العهد الأمير محمد بن نايف.

وقد عمت أمس مظاهر الحزن العواصم العربية والإسلامية التي أعلنت الحداد الوطني على فقيد الأمة الكبير وأقيمت صلاة الغائب في المساجد عليه رحمة الله، وأكد القادة في تعازيهم "أن الأمة خسرت برحيل الملك عبدالله بن عبدالعزيز قائداً عربياً وإسلامياً فذاً مناصراً لقضايا الحق والعدل في العالم بأسره"، كما أعرب زعماء العالم عن مواساتهم للمملكة قيادة وشعباً.

(تغطية شاملة للحدث الجلل: داخل العدد)

الملك سلمان يشارك في تشييع الفقيد الغالي (واس)

خادم الحرمين وولي عهده يتلقيان البيعة

في كلمة عزاء بفقيد الأمة الكبير إلى الشعب السعودي الوفي

خادم الحرمين: متمسكون بنهجنا القويم.. ولن نحيد عنه أبداً

أمتنا أحوج ما تكون إلى وحدتها وتضامنها وسنواصل مسيرتنا نحو وحدة الصف وجمع الكلمة والدفاع عن قضايانا

الرياض - واس

■ بقلب مفعم بالإيمان بقضاء الله وقدره، وجّه الملك سلمان بن عبدالعزيز أمس كلمة عزاء إلى شعبه السعودي الوفي والأمتين العربية والإسلامية، في الفقيد الغالي الملك عبدالله بن عبدالعزيز - رحمه الله -، الذي أمضى حياته مبتغياً طاعة ربه وإعلاء دينه ثم خدمة وطنه وشعبه والدفاع عن قضايا العرب والمسلمين أجمعين.

وبعد أن ابتهل إلى الله - جلّت قدرته - أن يمده بعونه وتوفيقه في تحمل "الأمانة العظمى"، أكد الملك سلمان أن المملكة ستظل متمسكة بنهجها القويم الذي سارت عليه منذ تأسيسها على يد الملك المؤسس عبدالعزيز - رحمه الله - وعلى أيدي أبنائه من بعده "ولن نحيد عنه أبداً، فدستورنا هو كتاب الله تعالى وسنة نبيه - صلى الله عليه وسلم -".

وقال - حفظه الله -: "إن الأمة العربية والاسلامية أحوج ما تكون إلى وحدتها وتضامنها وسنواصل في هذه البلاد مسيرتنا بالأخذ بكل ما من شأنه وحدة الصف وجمع الكلمة والدفاع عن قضايا أمتنا".

(التفاصيل: ص٨)

الملك سلمان يخاطب الأمة معزياً بوفاة الملك عبدالله بن عبدالعزيز (و.أ.س)

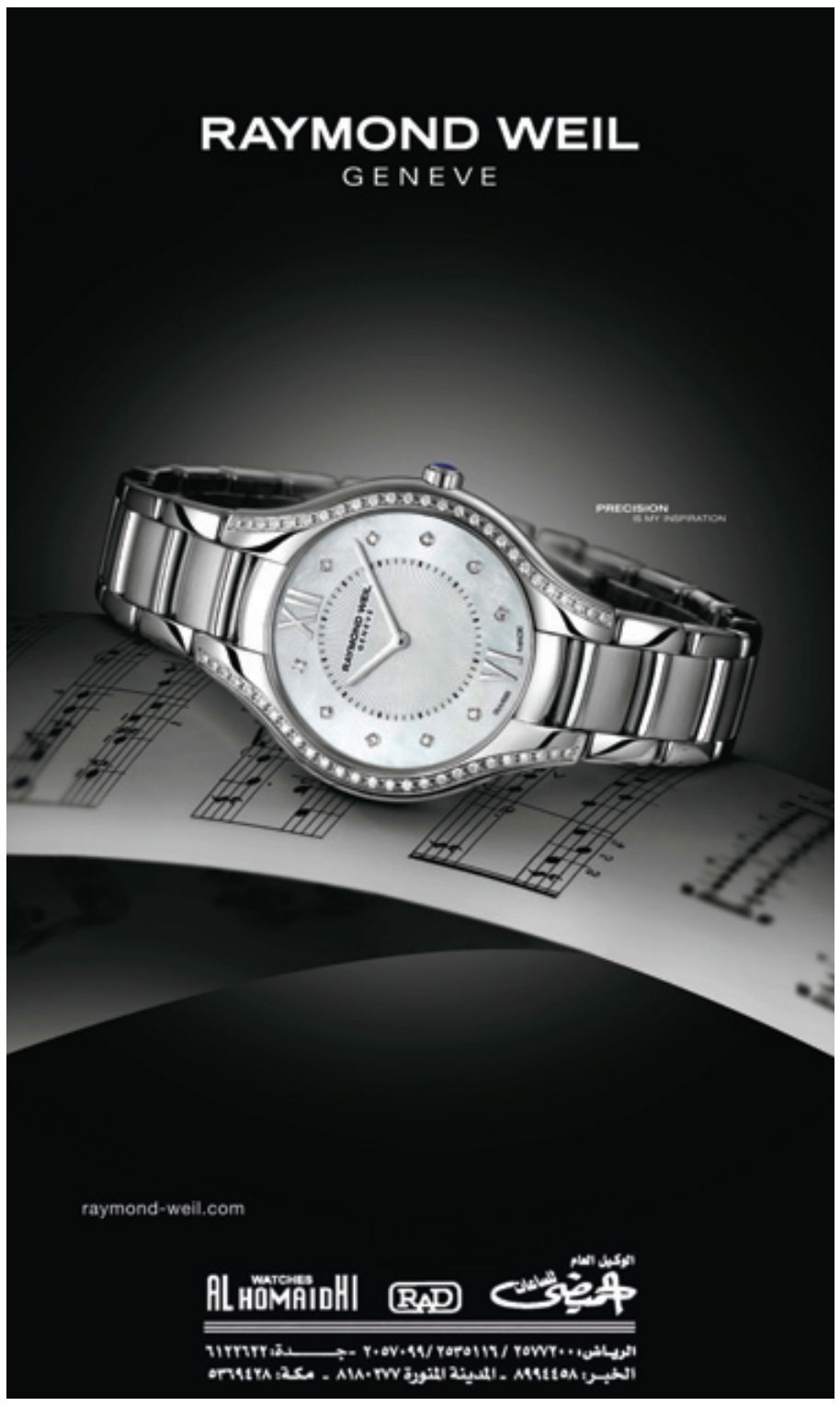

ولي العهد معزياً بوفاة الملك عبدالله:

الشعب السعودي بادل قائده الراحل الحب والوفاء بصورة قلّ مثيلها في العالم

■ نعى صاحب السمو الملكي الأمير مقرن بن عبدالعزيز ولي العهد، الملك عبدالله بن عبدالعزيز - رحمه الله -.

وقال في كلمة وجهها أمس إن الشعب السعودي بادل قائده الراحل الحب والوفاء والإخلاص بصورة قلّ مثيلها بين القادة والشعوب، وأضاف:

"إننا إذ ننعى إلى شعبنا الوفي رحيل الوالد القائد لنسأل الله تعالى أن يشمله برحمته الواسعة ومغفرته، كما نسأله تعالى أن يوفق سيدي خادم الحرمين الشريفين الملك سلمان بن عبدالعزيز إلى ما فيه خير بلادنا العزيزة وشعبها النبيل ونصرة قضايا الأمتين العربية والإسلامية في هذا الوقت الحرج الذي تمر به الأمة والذي هو بأمس الحاجة إلى حنكة وخبرة مقامه الكريم".

(التفاصيل: ص٨)

الأمير مقرن يوجه كلمته (واس)

لقاء

تركي عبدالله السديري

٨

كلمة الرياض

رجال وتاريخ في مسيرة وطن..

يوسف الكويليت

■ رحم الله الملك الاستثنائي الذي كان تاريخاً وإضاءة كونية بما قدم لوطنه والعالم والذي عرف قائداً كبيراً في زمن صعب، صلب في اتخاذ القرارات الهامة التي تخص أمته العربية وعالمه الإسلامي وليجعل من وطنه محوراً عالمياً في السياسة والاقتصاد والاعتدال حتى أنه الداعي الأول لحوار الأديان والحضارات والتقريب

« التتمة : ص٨ »

إرادة ملكية بتعيين الأمير مقرن نائباً لرئيس مجلس الوزراء

محمد بن نايف ولياً لولي العهد ومحمد بن سلمان للدفاع ورئيساً للديوان الملكي

إعفاء التويجري وتكليف العوهلي رئاسة الحرس الملكي والسويلم رئيساً لديوان ولي العهد

الرياض - واس

■ أصدر خادم الحرمين الشريفين الملك سلمان بن عبدالعزيز أمس، ستة أوامر ملكية نصت على اختيار صاحب السمو الملكي الأمير محمد بن نايف بن عبدالعزيز آل سعود ولياً لولي العهد وتعيينه نائباً ثانياً لرئيس مجلس الوزراء وزيراً للداخلية.

كما نصت على تعيين صاحب السمو الملكي الأمير مقرن بن عبدالعزيز ولي العهد نائباً لرئيس مجلس الوزراء واستمرار جميع أعضاء المجلس الحاليين في مناصبهم برئاسة الملك. وقضت الأوامر بتعيين صاحب السمو الملكي الأمير محمد بن سلمان بن عبدالعزيز وزيراً للدفاع وتعيينه رئيساً للديوان الملكي ومستشاراً خاصاً لخادم الحرمين بمرتبة وزير إضافة إلى عمله، وإعفائه من منصبه كرئيس لديوان ولي العهد والمستشار الخاص لسموه من منصبه مع استمراره في منصبه وزيراً للدولة وعضواً في مجلس الوزراء بمرتبة وزير، وإعفاء الأستاذ حمد السويلم نائب رئيس ديوان سمو ولي العهد من منصبه وتعيينه رئيساً لديوان سمو ولي العهد بمرتبة وزير، وإعفاء الأستاذ خالد التويجري رئيس الديوان الملكي والسكرتير الخاص لخادم الحرمين من منصبه، وكذلك إعفائه من منصبه كرئيس للحرس الملكي وتكليف الفريق أول حمد العوهلي القيام بعمل رئيس الحرس الملكي. ودعا الديوان الملكي إلى مبايعة الأمير محمد بن نايف ولياً لولي العهد، وذلك خلال البيعة لمقام خادم الحرمين وسمو ولي عهده بقصر الحكم في الرياض.

(نصوص الأوامر الملكية: داخل العدد)

الأمير محمد بن نايف

الأمير محمد بن سلمان