نائب خادم الحرمين التقى وفد كُتاب افتتاحيات الصحف الأمريكية..

الأمير عبدالله : نأمل أن تؤدي المبادرة لإيقاف سفك الدماء وإيجاد التلاحم بين شعوب المنطقة

أتمنى أن يتحقق السلام قبل انتهاء ولاية بوش الأولى والشعب الأمريكي صديق لنا منذ ٦٠ عاماً

سمو نائب خادم الحرمين الشريفين لدى استقباله أعضاء الجمعية الوطنية لكُتاب افتتاحيات الصحف الأمريكية - جدة (واس)

سموه يخاطب الكتاب

يجب أن يعرف الشعب الأمريكي أن شعوب المنطقة تريد السلام وعلى الصحف الأمريكية أن تتحرى الدقة

المرأة تساهم في تطوير الاقتصاد السعودي ونحن حاربنا الإرهاب قبل أن يحاربه العالم

ويستمع إلى سؤال من أحدهم

جدة - و.أ.س:

■ استقبل صاحب السمو الملكي الامير عبدالله بن عبدالعزيز نائب خادم الحرمين الشريفين في قصر سموه بجدة أمس الاثنين ١٤٢٣/٤/٦هـ «٢٠٠٢/٦/١٧م» مجموعة من أعضاء الجمعية الوطنية لكتاب افتتاحيات الصحف الامريكية الذي يزورون المملكة حاليا.

وقد دار بين سمو نائب خادم الحرمين الشريفين وبينهم حديث شمل العديد من الموضوعات التي تهم العلاقات بين المملكة العربية السعودية والولايات المتحدة الامريكية وجهود السلام التي يقوم بها سموه حيال مشكلة الشرق الاوسط والقضية الفلسطينية واحلال السلام العادل بين جميع دول المنطقة وكذلك مبادرة السلام العربية ونتائج الزيارة الرسمية التي قام بها صاحب السمو الملكي الامير عبدالله بن عبدالعزيز للولايات المتحدة الامريكية.

وفيما يلي نص الحديث..

س) طرحتم سموكم خطة لتحقيق السلام في الشرق الاوسط ماذا تأملون سموكم تحقيقه من خطة السلام تلك.

ج) نأمل أن هذه المبادرة تؤدي لايقاف سفك الدماء وايجاد التلاحم بين شعوب المنطقة.

س) يا صاحب السمو الملكي ماذا تتوقعون حدوثه في المستقبل لدعم هذه الخطة.

ج) هذا يتوقف على الدعم العالمي وبالاخص من الولايات المتحدة الامريكية.

س) ماذا تودون يا صاحب السمو أن تعمله الولايات المتحدة الامريكية بهذا الشأن.

ج) نتوقع من الولايات المتحدة عمل كل خير لان الولايات المتحدة تسعى الى السلام الدائم.

س) يا صاحب السمو هل تتوقعون أن يتم تحقيق السلام بين القادة الفلسطينيين الحاليين والقادة الاسرائيليين.

ج) القادة الفلسطينيون نعم.

أما القادة الاسرائيليون فأنتم أعلم بهم مني.

س) ما هي أفضل السبل والحلول لتحقيق عودة اللاجئين الفلسطينيين.

ج) عودة اللاجئين الفلسطينيين لوطنهم حق من حقوقهم.

س) كيف ترون سموكم التنسيق والتعاون بين سوريا والاردن ومصر في سبيل تحقيق السلام.

ج) اعتقادي أنهم جادون لخدمة السلام.

س) مصر والاردن ترتبطان بمعاهدات سلام مع اسرائيل فهل ترون سموكم امكانية عقد معاهدات سلام مماثلة مع دول عربية أخرى.

ج) أول شيء لابد أن يتحقق السلام واذا تحقق السلام فكل شيء ممكن.

س) يا صاحب السمو الملكي التقيتم بالرئيس بوش ثم التقى به الرئيس حسني مبارك.. هل هناك اختلاف في الرؤية فيما يتعلق بالسلام.

ج) ليس هناك أبداً اختلاف لان الجميع يتمنون للمنطقة السلام ويسعون لخدمة السلام.

س) يا صاحب السمو الملكي سمعنا حتى من مصادر سعودية أن العلاقات بين الشعبين الامريكي والسعودي تواجه بعض الصعوبات نتيجة أحداث سبتمبر فماذا تقولون سموكم للشعب الامريكي بهذا الخصوص.

ج) الشعب الامريكي شعب صديق للشعب السعودي منذ أكثر من ستين عاما.. والخلافات تحدث حتى في البيت الواحد وهذا لا يؤثر أبدا على الصداقة.

س) يا صاحب السمو الملكي ماذا تتوقعون سماعه من الرئيس بوش في حديثه المرتقب عن السلام في المنطقة.

ج) أتوقع منه كل خير ان شاء الله لمصلحة المنطقة ومصلحة البشرية والعالم.

س) هل تعتقدون سموكم أن لدى الولايات المتحدة الامريكية القدرة على اجبار اسرائيل على الانسحاب من الاراضي المحتلة.

ج) ما المسؤول بأعلم من السائل.

س) ماذا سيعمل السعوديون للتأكد من نجاح الخطوة القادمة لخطة السلام.

ج) اذا قبلت ومشت ونفذت فهي خطوة للامام.

س) هل تعترفون يا صاحب السمو بحق اسرائيل في الوجود.

ج) السلام لم يتحقق حتى الآن.. واذا حصل السلام حصل كل شيء.

س) وكيف نحصل على هذا السلام يا صاحب السمو الملكي.

ج) اسألي شارون.

س) هل تقصدون سموكم أن شارون هو العائق أمام عملية السلام.

ج) ما رأيك أنت.

س) أود سماع رأي سموكم.

ج) رأيي هو رأي العالم كله أسال وابحث عن رأي العالم تجد الجواب.

س) الشعب الامريكي يشعر بالقلق والغضب من أن منفذي الهجوم على نيويورك وواشنطن معظمهم يحملون جوازات سفر سعودية وكلهم مسلمون فهل تعتقدون سموكم أن هؤلاء المتطرفين ستكون لهم سيطرة على الاسلام في المستقبل أكثر من المعتدلين.

ج) اذا كانوا عملوها فهم شواذ والشواذ موجودون في كل زمان ومكان ودين أما المستقبل فلا يعلمه الا الله.

س) يا صاحب السمو الملكي كما تعلمون فان الرئيس بوش سيطرح رؤية لتحقيق السلام في منطقة الشرق الاوسط فهل ترون سموكم أن هذه الرؤية ستكون خطة مستقبلية.

ج) آمل ذلك.

س) بناء على هذه الرؤية هل ترون أن هناك ضرورة لوضع جدول زمني لانشاء الدولة الفلسطينية.

ج) طبعا.

س) متى تتوقعون أن يتم ذلك.. خلال سنة أو سنتين أو أكثر . متى.

ج) أتمنى أن يتحقق ذلك على يد الرئيس بوش قبل انتهاء ولايته الاولى وقبل بدء ولايته الثانية ان شاء الله.

س) يا صاحب السمو الملكي نحن كتاب افتتاحيات الصحف الامريكية فما هما الشيئان اللذان يجب أن يعرفهما الشعب الامريكي عن شعوب منطقة الشرق الاوسط.

ج) الشيء الاول أن شعوب هذه المنطقة مسالمة وتريد السلام. والشيء الثاني أن شعوب المنطقة تريد من الصحافة الامريكية أن تتحرى الدقة فيما تقوله عن شعوب وقضايا المنطقة.

س) يا صاحب السمو الملكي دأبت المملكة على مساعدة دول كثيرة فهل ستساعد المملكة العربية السعودية الدولة الفلسطينية في حالة انشائها لتقف على قدميها.

ج) أعتقد ذلك.

س) هل تم تقدير المبالغ التي ستحتاجها الدولة الفلسطينية من دول العالم ودول الخليج والمملكة العربية السعودية وبكم ستساهم المملكة العربية السعودية لدعم الدولة الفلسطينية.

ج) لم يتحدد ذلك. ودعم الدولة الفلسطينية مطلوب من العالم كله لانه تم تدمير بيوت الفلسطينيين ومزارعهم ومرافقهم والعالم كله يجب أن يساعدهم ومن ضمنهم دول المنطقة.

س) يا صاحب السمو الملكي نعلم أن المملكة العربية السعودية تسعى لتطوير اقتصادها فما هو دور المرأة السعودية في تطوير المجتمع السعودي والاقتصاد السعودي.

ج) المرأة الآن تساهم في تطوير الاقتصاد السعودي حيث تعمل في التجارة والبنوك وتمارس كل النشاطات الاقتصادية المناسبة لها.

س) يا صاحب السمو الملكي بالنسبة لموضوع العراق فان الامم المتحدة تحاول اعادة مفتشي الاسلحة الى العراق. كيف تستطيع المملكة العربية السعودية والدول العربية المساعدة في ذلك).

ج)آمل أن العراق يقبل عودة المفتشين واعتقادي أن العراق خطا خطوات جيدة في هذا الاتجاه.

س) كيف ترون سموكم الدور الذي يمكن أن تلعبه الامم المتحدة لتطبيق قراري مجلس الامن ٤٢٤ و ٣٣٨.

ج) تطبقهما.

س) هل تعتقدون سموكم أن منفذي العمليات الانتحارية أضروا بالسلام وهل تعتقدون سموكم أن المسؤولين الفلسطينيين عملوا ما في وسعهم لوقف تلك العمليات.

ج) وهل تعتقدون أن قتل الاطفال والشيوخ والابرياء وهدم البيوت وقلع الاشجار يساهم في عملية السلام.

س) هل لي أن أعقب.. في رأيي أن هذا لا يخدم عملية السلام لكنني أعود وأسأل هل هذه العمليات تساعد على السلام.

ج) العنف من أي طرف لا يخدم السلام.

س) يا صاحب السمو هل تعتقدون أن نظام صدام حسين يشكل تهديدا للمنطقة يستوجب ازالة ذلك النظام.

ج) لاشك أن صدام حسين أخطأ فعلا.. ولكن أي اعتداء على جزء من هذه المنطقة سواء من صدام حسين أو من غيره يشكل خطرا على المنطقة والعالم.

س) لمسنا من الناس الذين التقينا بهم هنا أنهم يرون في سموكم رجلا مصلحا فهل تطلعوننا على رؤيتكم للمستقبل خلال الخمس أو العشر السنوات القادمة.

ج) المصلح هو الله سبحانه وتعالى. وأنا لست الا فردا من شعب مسلم متجه كله الى الاصلاح.

س) تردد في الأونة الاخيرة كلام عن نقل التواجد الامريكي من المنطقة فما صحة هذا.. وهل سيتم ذلك قريبا.

ج) الصحافة تحدثت عن ذلك لكن لم يحصل بحث في الموضوع.

س) ما هو الدور السعودي في محاربة الارهاب الدولي.

ج) نحن حاربنا الارهاب قبل أن يحاربه العالم.. ونحن أول من تأذى من الارهاب وأنا أوصي العالم كله أن تكون الحرب على شيئين في وقت واحد..المخدرات والارهاب لان خطرهما واحد.

س) سمعنا يا صاحب السمو الملكي منكم قبل سنتين أن المرأة السعودية سيسمح لها بقيادة السيارات ولكن ذلك لم يحصل فهل هناك تاريخ محدد لذلك.

ج) اعتقادي أن قيادة المرأة للسيارة ليس بتلك الاهمية الكبرى.. فالمهم للمرأة أن تكون قبل كل شيء محافظة على بيتها وأسرتها وسمعتها وحشمتها وأن تكسب عيشها بكل يسر وتوفر لاسرتها السعادة والامان.. وأنا سمعت أنه حتى بعض الامريكيات في داخل أمريكا لا يحبذن قيادة السيارات.

س) يا صاحب السمو الملكي قابلت بعض النساء السعوديات ولمست منهم أنهن يعلقن الامل الكبير على سموكم فما رؤيتكم لتطوير دور المرأة في المجتمع.

ج) لولا المرأة لما جئت أنا ولا أنتم.. المرأة أمي وأختي وابنتي وزوجتي وأنا منها وهي مني وليس هناك أي انسان يهضم حقوق المرأة وبالاخص الاسلام الذي كرم المرأة وكذلك الديانات السماوية الاخرى حفظت حقوق المرأة.

س) يا صاحب السمو ان العلاقات بين الولايات المتحدة الامريكية والمملكة العربية السعودية بنيت بين الرئيس الامريكي روزفلت والملك عبدالعزيز طيب الله ثراه وتضمنت وعداً قطعه الرئيس روزفلت بأن الولايات المتحدة لن تقدم على خطوة تجاه اسرائيل الا بعد استشارة المملكة العربية السعودية لكن الرؤساء الامريكيين الذي جاءوا بعد الرئيس روزفلت لم يلتزموا بهذا الوعد.. فما رأي سموكم.

ج) الرئيس روزفلت وفى بوعده للشعب الامريكي ولاصدقائه وآمل أن الرئيس بوش يمشي على طريق الرئيس روزفلت.

وفي ختام اللقاء شكرهم سموه وقال لهم أتمنى لكم التوفيق وأتمنى نقل الرسالة الصحفية الصحيحة بصدق واخلاص وصراحة لأن الامانة في عنق كل صحفي شريف أن يكون صادقا فيما يكتب وصادقا فيما يقول وصادقا مع نفسه..

وأتمنى لكم التوفيق والشجاعة في قول الحق والعدل.

> **أوصي العالم بالحرب على المخدرات والإرهاب لأن خطرهما واحد**

> **قيادة المرأة للسيارة ليست بتلك الأهمية فالمهم أن تكون محافظة على بيتها وأسرتها وأن تكسب عيشها بكل يسر**

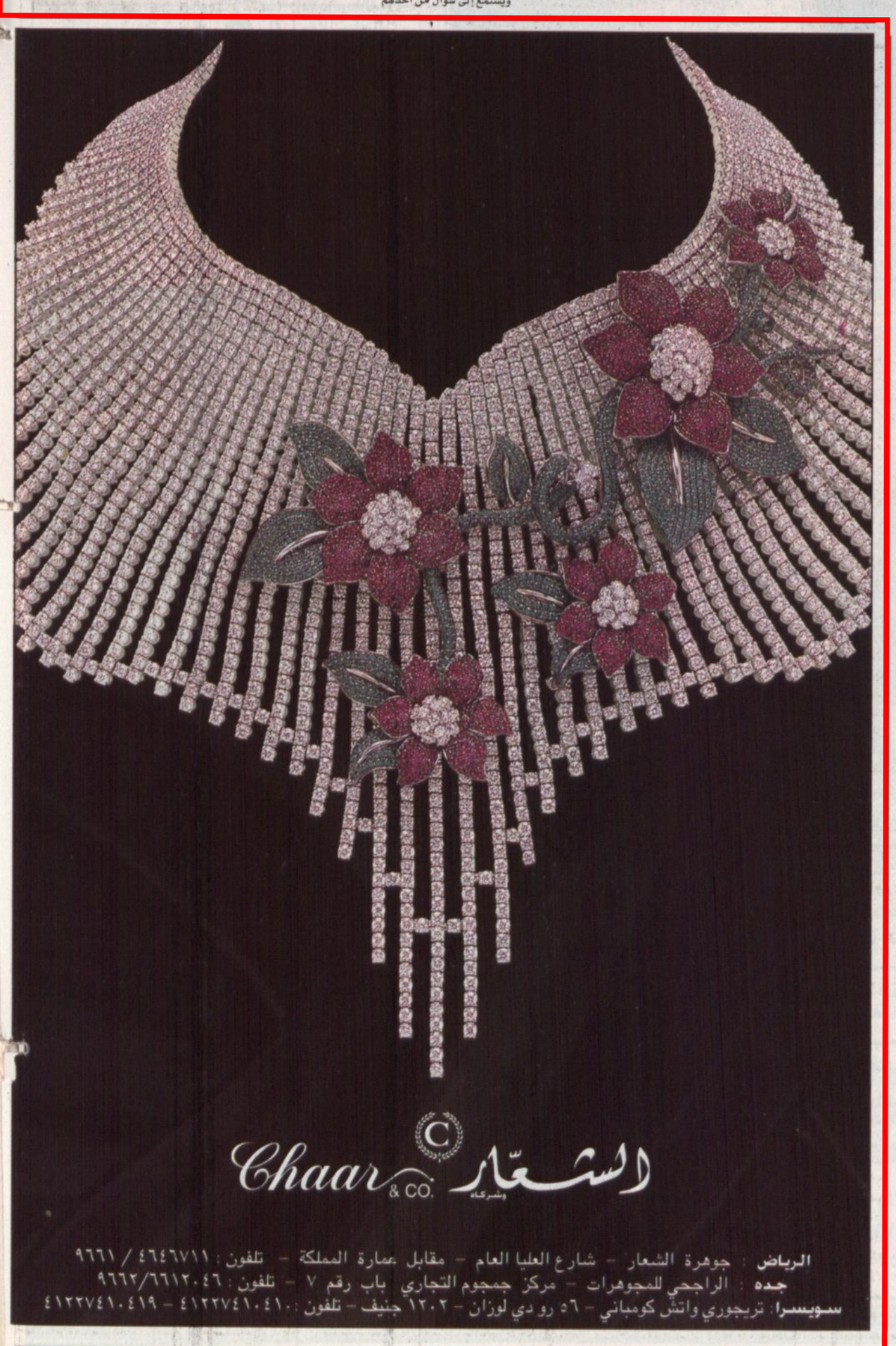

مسابقة «الرياض» الكبرى

٢٥٠ الف ريال كل خمسة عشر يوماً
نصف مليون ريال شهرياً

الجائزة الأولى: ١٠٠ ألف ريال
الجائزة الثانية: ٦٠ ألف ريال
الجائزة الثالثة: ٤٠ ألف ريال
٥ جوائز أخرى قيمة كل منها (١٠) آلاف ريال

كوبون المسابقة رقم (٩)
السؤال: الثالث

تناقش (ندوة الثلاثاء) لهذا اليوم إحدى قضايا السلامة وأهميتها بالنسبة للصغار والكبار بمشاركة عدد من المتخصصين في الدفاع المدني والجهات ذات العلاقة.

السؤال : ما مجال موضوع الندوة؟

اختر الإجابة:

١- ☐ السلامة المنزلية.
٢- ☐ السلامة المرورية.

ابحث عن الإجابة داخل العدد

بيانات المتسابق:
الاسم: .....
المدينة: .....
ص.ب: .....
الرمز البريدي: .....
الهاتف: .....

ترسل كوبونات المسابقة الواحدة (كل نصف شهر) مجتمعة على العنوان البريدي: ص.ب ٨٥١ الرياض: ١١٤٢١ ويكتب على الظرف من الخارج مسابقة «الرياض» الكبرى مع ايضاح رقم المسابقة.
- تعلن نتائج الفرز بعد شهر من نشر السؤال الأخير لكل فترة مسابقة واحدة.
- لا يحق لمنسوبي مؤسسة اليمامة الصحفية الاشتراك في المسابقة.

للاستفسار (٤٨٧١٠٠٠) تحويلة: (٢١٦٠ - ٣١٩٩)

مع تمنياتنا للجميع بالتوفيق.