بسم الله الرحمن الرحيم

الرياض

جريدة يومية تصدر عن مؤسسة اليمامة الصحفية

٦٠ صفحة — ٣ الطبعة

السبت ٢٨ صفر ١٤٢٣هـ - ١١ مايو ٢٠٠٢م - العدد ١٢٣٧٤ - السنة التاسعة والثلاثون

AL RIYADH - 12374 - 39th Year - SATURDAY-11-5-2002

زجول ZAJOUL

خلّينا "سكوا" مع زجول

للإستفسار: 800 124 4111

ثمانية ملايين ريال في انتظار المشاركين في مسابقة « الرياض » الكبرى

طالع السؤال وكوبون المسابقة ص٦

لمناقشة الأوضاع العربية والدولية ... ومعاناة الشعب الفلسطيني

الأمير عبدالله يصل إلى (شرم الشيخ).. اليوم لإجراء محادثات مع الرئيسين مبارك والأسد

القاهرة - مكتب «الرياض» - جدة - و.أ.س «الوكالات»:

■ يصل صاحب السمو الملكي الأمير عبدالله بن عبدالعزيز ولي العهد ونائب رئيس مجلس الوزراء ورئيس الحرس الوطني اليوم السبت في زيارة لمصر.

جاء ذلك في بيان للديوان الملكي نصه:

بيان من الديوان الملكي:

بمشيئة الله تعالى سيقوم صاحب السمو الملكي الأمير عبدالله بن عبدالعزيز ولي العهد نائب رئيس مجلس الوزراء رئيس الحرس الوطني بزيارة جمهورية مصر العربية اليوم السبت ٢٨ صفر ١٤٢٣هـ الموافق ١١ مايو ٢٠٠٢م، حفظ الله سموه وتولاه برعايته وتوفيقه.

حيث يشهد منتجع (شرم الشيخ) اليوم محادثات سعودية - مصرية مهمة بين صاحب السمو الملكي الأمير عبدالله بن عبدالعزيز ولي العهد نائب رئيس مجلس الوزراء رئيس الحرس الوطني، والرئيس المصري حسني مبارك، وينتظر ان يشارك فيها ايضاً الرئيس السوري بشار الأسد.

ويصل الأمير عبدالله الى شرم الشيخ اليوم كما يصل الرئيس الاسد في ثاني زيارة له لمصر هذا العام منذ شهر مارس الماضي في الوقت الذي استبق الرئيس مبارك المحادثات باتصالات ورسائل عاجلة بعث بها الى الرئيس جورج بوش ورئيس حكومة إسرائيل ارييل شارون نبه فيها الى ان استهداف الجيش الإسرائيلي لغزة سيعقد الموقف جدا ويستدعي ردة فعل تضر كل المنطقة.

«التتمة ص ٨»

سمو ولي العهد يتصل هاتفياً بالرئيس السنغالي السابق

الدار البيضاء . واس:

■ أجرى صاحب السمو الملكي الامير عبدالله بن عبدالعزيز ولي العهد نائب رئيس مجلس الوزراء رئيس الحرس الوطني اتصالا هاتفيا أمس بفخامة رئيس جمهورية السنغال السابق عبدو ضيوف للتعزية في وفاة والدته.

وأعرب سمو ولي العهد عن أحر

«التتمة ص ٨»

بلير: بريطانيا لن تدعم عملاً عسكرياً

واشنطن تؤيد تغيير نظام العقوبات المفروضة على العراق

نيويورك، لندن - وكالات الأنباء:

■ قال مسؤول امريكي ان بلاده ناقشت مع الدول الحليفة والصديقة في الشرق الأوسط موضوع تغيير نظام العقوبات المفروضة على العراق منذ عام ١٩٩١.

وقال جيمس كمنجهام نائب مندوب الولايات المتحدة

«التتمة ص ٨»

بعد اكتشاف ٢٠ رسالة ملوثة

مخاوف أمريكية من هجمات بيولوجية

لندن - بنا:

■ ازدادت مخاوف الأمريكيين من هجمات الجمرة الخبيثة بعد أن عثر بالأمس على ٢٠ رسالة ملوثة بالمرض داخل مجمع الاحتياطي الفيدرالي في واشنطن.

ووفقا لصحيفة (التايمز) الصادرة في لندن أمس فان

«التتمة ص ٨»

انفجار في بئر السبع يوقع ١١ جريحاً.. وحالة ترقب وحذر في القطاع

انتهاء أزمة الكنيسة بترحيل ١٣ فلسطينياً إلى قبرص و٢٦ إلى غزة.. وإطلاق سراح ٤٨ آخرين

شرطي اسرائيلي يتفقد آثار الانفجار الذي وقع في بئر السبع (أ.ف.ب)

جنود العدو الإسرائيلي يحتلون مواقعهم عند باب كنيسة المهد بعد مغادرة آخر مجموعة من الشرطة الفلسطينية (رويترز)

لارنكا، الأراضي المحتلة - وكالات الأنباء:

■ وصل الفلسطينيون الثلاثة عشر الذين خرجوا من كنيسة المهد في بيت لحم الى مدينة لارنكا الساحلية جنوب قبرص حيث نقلتهم طائرة بريطانية عسكرية من طراز هركوليز هبطت عند الساعة (١٢,٤٧ (٩,٤٧ تغ) أمس.

واوضح سفير «فلسطين» في قبرص سمير ابو غزالة ان المبعدين نقلوا الى احد فنادق لارنكا، حيث سيبقون طيلة فترة اقامتهم التي تستمر بضعة ايام قبل ترحيلهم الى اوروبا.

وقال السفير لوكالة فرانس برس «سيقيمون في فندق فلامكنو لبضعة ايام قبل ترحيلهم الى الدول التي تم التداول باسمائها اخيرا» واضاف «سنعرف بعد ٤٨ ساعة تقريبا الى اين سيتم ترحيل كل منهم».

واضاف السفير الفلسطيني ان «الفلسطينيين سيبقون داخل الفندق في جناح خاص، حيث لن يسمح لهم بالمغادرة طبقا للاتفاق الذي تم مع السلطات القبرصية»، كما لا يسمح لهم بمقابلة الصحافيين.

وذكرت مصادر سياسية ايطالية ان هؤلاء الفلسطينيين سيوزعون على خمس من دول الاتحاد الاوروبي هي ايطاليا واسبانيا والنمسا واليونان ولوكسمبورغ، اضافة الى كندا. غير ان اوتاوا نفت استعدادها لاستقبال الفلسطينيين يوم الخميس، كما نفت لوكسمبورغ أمس الجمعة ان تكون وافقت على استقبالهم.

وسيتم بحث المسألة خلال اجتماع لوزراء الخارجية الاوروبيين (الاثنين) في بروكسل.

(طالع : شؤون دولية)

«التتمة ص ٨»

طالع مع العدد

انترنت - حروف وأفكار - ثقافة اليوم

خزامى الصحارى - عيادة الرياض - صباح الرياض

كلمة الرياض

الأمير عبدالله.. ومعركة السلام..

■ حتى نختصر المسافات، ونقطع الطريق للسلام، ونزيل عذاب فلسطيني دام نصف قرن، نحتاج إلى إرادة، وقدرة عقلية مهمتها الانتصار للحقيقة، وهي أن طرق الحرب والتدمير لن تؤدي إلى بناء وطن عربي يتعايش فيه الإسرائيليون معهم على مبدأ الثقة وتجاوز الأزمات التي كرست العداوة بين الطرفين..

لقاء سمو ولي العهد بفخامة الرئيس حسني مبارك، لا يأتي لمداولة أمور عادية وسط ظرف صار العرب فيه على خط النار مع القوة العظمى وحلفائها، وطالما القضية

«التتمة ص ٨»

اليوم هو موعد

التحطيم السنوي الكبير

لدى أضاليا

حتى ٧٠ ٪

تصريح رقم ٢٥٤٠

النوع	السعر قبل التحطيم	السعر بعد التحطيم
سهرات شك أفراح	٣٥٠	١٢٥
سهرات فرنسية راقية جداً	٢٥٠	٥٠
سهرات شك أفراح	٢٥٠	٧٥
بوال سويسري فاخر	٦٠	٢٥
فسكوز قطن مشجر إيطالي	٦٠	٢٥
دانتيل فرنسي مشكوك	٢٥٠	٧٥
تول مطرز فرنسي مشكوك	٢٥٠	٧٥
تول مطرز فرنسي	١٠٠	٤٥

بالإضافة إلى أصناف أخرى متعددة

فقط لدى فرعنا في المتنبي - الملز - شارع الستين

خلف بيت الرياضة الفالح ت / ٤٧٦٨٥٩١

العيادات المتخصصة

لطب وجراحة الجلد والليزر

العلم + الخبرة + أحدث التقنيات = أفضل النتائج بأقل تكلفة

هل تعاني من الشعر الزائد في الوجه والجسم ؟

وهل تقف التكلفة العالية عقبة دون العلاج ؟

إذا كانت الإجابة بنعم فلدينا الحل ..

أحدث جهاز ليزر لإزالة الشعر والوحيد بالمملكة والشرق الأوسط

Altus Excel

الجيل الجديد لأجهزة الليزر الإنتقائية والتي تتميز بإخراج طول الموجة المناسب بالقوة المناسبة والزمن المناسب

- الأكثر فاعلية في إزالة كافة أنواع الشعر الخشن والناعم بصفة دائمة.
- مناسب لجميع أنواع البشرة وخاصة البشرة السمراء.

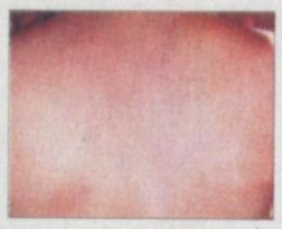

تحت إشراف البروفسيور / أسامة بدر معوض

رائد جراحة الجلد والليزر في الشرق الأوسط

رئيس قسم الأمراض الجلدية بمستشفى قوى الأمن لمدة ١٢ عاماً (سابقاً)

للإستفسار : ٤٦١٠٩١٠

اقرأ العدد الجديد من مجلة

المسكن

المجلة الرائدة في عالم التصميم المعماري والبناء والديكور الداخلي

العديد من الأفكار الديكورية والتصميمية لمخططات سكنية

المملكة العربية السعودية - ص.ب ٥٦٠٦٦ - الرمز البريدي ١١٥٥٤

هاتف ٤٦٠٢٤٤٧ - فاكس ٤٦٠٢٤٣٨

البريد الالكتروني almaskan@al-maskan.com

توزيع: الشركة الوطنية للتوزيع - هاتف ٤٨٧١٤١٤ - تحويلة ٢٠٠ / ٢٠٥

اسأل مجرب و اسأل طبيب

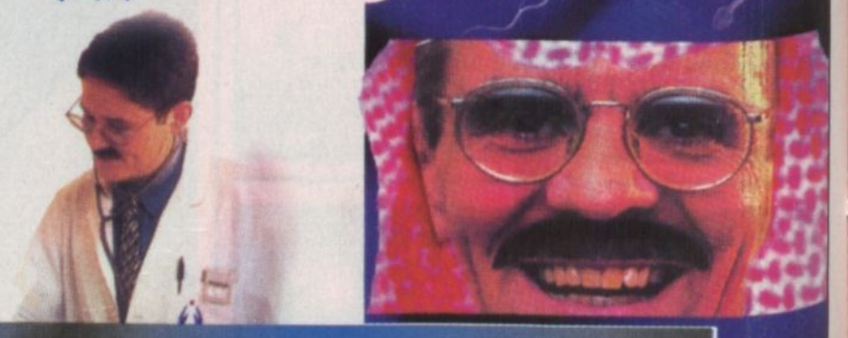

عن وحدة الذكورة والعقم

وحدتنا تقدم أحدث طرق تشخيص وعلاج :

أمراض الذكورة

- الضعف الجنسي • سرعة القذف • قصور الأعضاء التناسلية

أمراض العقم

- العقم عند الرجال • ضعف وقلة الحيوانات المنوية
- إنسداد الحبل المنوي والبربخ • غياب الحيوانات المنوية

ولأن رعايتنا تتخطى الحدود ..

فإننا بحمد الله عالجنا أكثر من ١٥٠ الف حالة ضعف جنسي وعقم

وحدة علاج لأمراض الذكورة والعقم

نحن بإنتظارك .. اتصل الآن

الرياض - العليا - عمائر السيركون ت ٤٦٤٨٨٠٣

الرياض ت: ٤٦٣٦٩٧٨ — جدة ت: ٦٦٤٠٦١٣

بريدة ت: ٣٢٦٣٢٠١ — مكة الكرمة ت: ٥٥٩١٥٥٥

عنيزة ت: ٣٦١٠٣٧٤ — الخبر ت: ٨٦٥٥٢٢١

خميس مشيط ت: ٢٢٣٠١١٠ — الأحساء ت: ٥٨٢٧١٢٧

دبي : ٢٩٧٥٥٦٦ — تبوك ت: ٤٢٤٧٧٧٠

الدوحة ت: ٤٤٣١٢٥٤ — القاهرة ت: ٢٧٤٤٩٤٠

لندن ت: ٠٢٠٧٢٢٤٣٦٦٦ — ابو ظبي ت: ٦٧٦٢٤٤٤

علاج ELAJ

www.elajmd.com

أسعار «الرياض» في المملكة ريالان/ في الخارج/ الكويت ١٥٠ فلس/ قطر ريالين/ الامارات ٢ درهم/ البحرين ٢٠٠ فلس/ لبنان ٢٠٠٠ ليرة /العراق ١٠٠ فلس/ تونس ١٥٠ مليما/ الجزائر دينار/ المغرب درهم/ بقية الدول الافريقية ٠ما يعادل درهما مغربياً/ اليمن ١٥ ريال/ الاردن ٢٠٠ فلس/ السودان ٢٠ جنيها/ سوريا ١٠ ليرات/ بريطانيا ٧٠ بنسا/ فرنسا ٣ فرنكات/ مصر ٢ جنيه / بقية دول السوق المشتركة ٠ما يعادل ١ فرنكات فرنسية ٠/ ٠أمريكا دولار واحد ٠/ اشتراك الأفراد والمؤسسات ٦٠٠ ريال

تتمة المنشور صفحة أولى ..... تتمة المنشور صفحة أولى ..... تتمة المنشور صفحة أولى ..... تتمة المنشور صفحة أولى ..... تتمة المنشور صفحة أولى ..... تتمة المنشور صفحة أولى

لمناقشة الأوضاع

ومن المقرر ان تركز محادثات اليوم على مجمل الاوضاع العربية والاسلامية والدولية الراهنة ومواقف القاهرة والرياض واتصالاتهما للحد من معاناة الشعب الفلسطيني وقياداته ونتائج اللقاء السعودي/ الأمريكي بين ولي العهد والرئيس بوش بواشنطن يوم ٢٥ ابريل الماضي في ضوء المبادرة السعودية التي تبنتها القمة العربية الاخيرة في بيروت في مارس.

وتتضمن الخطة السعودية عرضا باقامة علاقات طبيعية بين العرب وإسرائيل مقابل انسحاب إسرائيلي كامل الى حدود عام ١٩٦٧ واقامة دولة فلسطينية وحق اللاجئين الفلسطينيين في العودة.

وقال مسؤولون مصريون ان المحادثات ستركز ايضا على الخطة الأمريكية لعقد مؤتمر للسلام في الشرق الاوسط والتي لم يوافق عليها العرب حتى الآن.

من ناحية ثانية تم امس عقد اجتماع تشاوري وزاري موسع في القاهرة حضره كل من السيد أحمد ماهر وزير الخارجية المصري وصاحب السمو الملكي الأمير سعود الفيصل وزير الخارجية ومروان المعشر وزير خارجية الاردن والشيخ محمد بن مبارك وزير خارجية البحرين.

وقد شارك في الاجتماع السيد عمرو موسى امين عام جامعة الدول العربية.

وقال وزير الخارجية الأمير سعود الفيصل للصحافيين هنا امس الاول ان بلاده لن تشارك في أي مؤتمر دولي يستبعد مختلف اطراف عملية السلام في اشارة على ما يبدو الى محاولات إسرائيل استبعاد الرئيس الفلسطيني ياسر عرفات.

وقال الامين العام لجامعة الدول العربية عمرو موسى مساء امس ان الانسحاب الإسرائيلي من مناطق الحكم الذاتي التي احتلت اخيرا شرط مسبق لأي مؤتمر سلام وحتى من اجل دعم اي وقف لاطلاق النار مع إسرائيل.

وكان موسى يتكلم اثر اجتماع تشاوري للجنة مبادرة السلام العربية قدم خلاله وزير الخارجية الأمير سعود تقريرا عن نتائج زيارة الأمير عبدالله بن عبدالعزيز الى الولايات المتحدة.

وقال موسى ان الولايات المتحدة وعدت بالعمل على انسحاب إسرائيلي من مناطق الحكم الذاتي الفلسطيني مقابل وقف شامل لاطلاق النار من جانب العرب والعودة الى طاولة المفاوضات.

سمو ولي العهد يتصل هاتفياً

التعازي وصادق المواساة لفخامة الرئيس عبدو ضيوف داعيا للفقيدة بالرحمة والمغفرة.

وعبر فخامة رئيس جمهورية السنغال السابق عن شكره لسمو ولي العهد على مشاعره النبيلة داعيا المولى عز وجل أن لا يري الجميع أي مكروه.

بلير : بريطانيا لن تدعم

في تصريح نقله راديو (صوت امريكا) أمس ان بلاده تريد الآن عودة المفتشين الى العراق لتنفيذ قرارات مجلس الأمن الدولي.

واضاف «انه لا تناقض بين تحسين اداء برنامج النفط مقابل الغذاء وعودة المفتشين الدوليين وبين قناعة الولايات المتحدة بتغيير النظام العراقي» وادعى «ان الشعب العراقي سيكون في حال افضل واكثر استقرارا بوجود نظام مختلف في العراق».

من جهة اخرى قال الراديو ان الولايات المتحدة قررت فرض عقوبات على الشركات في الصين وارمينيا ومالدوفيا لبيعها معدات اليكترونية وتكنولوجية لإيران يمكن استخدامها في تطوير أسلحة التدمير الشامل.

وشدد ريتشارد باوتشر المتحدث باسم وزارة الخارجية الأمريكية على ان العقوبات تستهدف الشركات لا الدول التي توجد فيها.

* إلى ذلك، قال دبلوماسيون ان اقتراعاً في الأمم المتحدة على تعديل نظام العقوبات المفروضة على العراق تأجل حتى يوم الاثنين على اقرب تقدير بناء على طلب روسيا وسوريا.

وارجع المتحدث باسم وزارة الخارجية الأمريكية ريتشارد باوتشر التأخير في اجراء الاقتراع في مجلس الأمن الدولي الى عطلة (يوم النصر) في روسيا التي توافق هزيمة الجيش النازي قبل ٥٧ عاما والى عقد مؤتمر لحقوق الأطفال في الأمم المتحدة.

وقال دبلوماسيون آخرون ان الاقتراع قد لا يجرى قبل يوم الثلاثاء وان الرئيس الروسي فلاديمير بوتين لم يلق نظرة اخيرة على مشروع القرار.

وقال باوتشر ان وزير الخارجية الأمريكي كولن باول تحدث الى وزير الخارجية الروسي ايجور ايفانوف لكنه لا يعرف هل ناقشا مسزلة العقوبات.

واثارت سوريا ايضا شكوكا بشأن الخطة الجديدة وقال دبلوماسيوها انهم في حاجة الى توجيهات من دمشق. ويمكن للمجلس ان يمضي قدما في اقرار المشروع بدون سوريا التي لا تتمتع بحق النقض (الفتيو) لكن اعضاء المجلس يفضلون ان يكون المجلس متحدا في الموافقة على القرار.

ومن المفارقات ان دبلوماسيين ومحللين نفطيين اشاروا الى سوريا ذاتها لانتهاكها العقوبات باستيراد نفط عراقي بصورة غير شرعية.

ويهدف تعديل نظام العقوبات التي فرضت على العراق عقب غزوه الكويت عام ١٩٩٠ الى تسهيل دخول السلع ذات الاستخدام المدني الى بغداد مع استمرار الحظر على الأصناف المحتمل استخدامها لأغراض عسكرية.

وبعد شهور من المفاوضات طرحت الدول الخمس دائمة العضوية في المجلس وهي الولايات المتحدة وروسيا وفرنسا وبريطانيا والصين يوم الاثنين الماضي مشروع قرار بهذا الشأن على اعضاء المجلس الخمسة عشر.

ويعتمد البرنامج الجديد على «قائمة لمراجعة السلع» تشمل اكثر من ١٦٠ صفحة باسماء اصناف يحتمل ان تكون لها اهداف مزدوجة مدنية وعسكرية ولا بد من تقييمها بصورة منفصلة قبل ان يمكن تصديرها.

ويمكن ان يسمح بدخول الأصناف التي لا تشملها القائمة الى العراق بعد مراجعة مسؤولي الأمم المتحدة لتلك الأصناف للتأكد من كفاية المعلومات المقدمة من الموردين. كما يستمر الحظر المفروض على السلع العسكرية.

* في لندن، افادت صحيفة الاندبندنت البريطانية في عددها الصادر أمس (الجمعة) ان رئيس الوزراء البريطاني توني بلير وعد عددا من اعضاء حزب العمال البريطاني ان حكومته لن تدعم عملاً عسكرياً ضد العراق ما لم يحصل على موافقة الأمم المتحدة وبعد التشاور مع الحلفاء الأوروبيين.

وحسب الصحيفة البريطانية فان بلير قدم هذا الوعد خلال لقاء خاص مع اعضاء في اللجنة التنفيذية الوطنية لحزب العمال الحاكم في بريطانيا.

ولم تذكر الصحيفة تاريخ عقد هذا اللقاء.

بعد اكتشاف

اكتشاف الرسائل في وحدة بريد متنقلة قد أعاد قلق الأمريكيين من التعرض لهجوم بيولوجي بعد مرور وقت بدت فيه مخاوف السلطات البريدية والمواطنين من تهديد الرسائل الملوثة بالجراثيم تقل شيئا فشيئا.

وكانت الرسائل الملوثة مصنفة كرسائل تجارية عادية ومملوءة بمسحوق أبيض كالذي اكتشف العام الماضي في الرسائل البريدية في البيت الأبيض وبعض المؤسسات الحكومية الأخرى.

وقال المحققون في مكتب التحقيق الفيدرالي انه تم اختبار جميع الأسطح التي لامست أو تعرضت لهذه الرسائل بعد اكتشافها مباشرة ولم يكن هناك اشارة على تلوثها بالمرض.

ويعتقد بعض المطلعين بأن آلات تصنيف البريد في المرافق البريدية قد تعرضت للتلوث منذ هجمات الخريف الماضي.

انفجار في بئر السبع

وأفاد مصدر عسكري اسرائيلي ان الفلسطينيين الـ ١٢٣ المتحصنين في كنيسة المهد منذ الثاني من نيسان (ابريل) الماضي خرجوا منها جميعا صباح أمس الجمعة.

وجاء اعلان المصدر العسكري في الساعة ١٠,١٥ بالتوقيت المحلي (٧,١٥ تغ).

في المقابل غادر عشرة من انصار السلام الأجانب الكنيسة، التي دخلوا اليها خلسة تضامناً مع الفلسطينيين.

وبدأ خروج الفلسطينيين بعيد الساعة السابعة بالتوقيت المحلي (الساعة الرابعة تغ).

وكان أول من غادر الكنيسة مجموعة من ١٣ فلسطينياً تعتبرهم إسرائيل خطرين جداً «نقلوا بعد ذلك إلى المطار حيث أقلتهم طائرة عسكرية بريطانية إلى قبرص».

وبعدها خرجت مجموعة من ٢٦ فلسطينياً نقلوا إلى قطاع غزة.

وأخيراً خرج ٨٤ فلسطينياً لا مأخذ لإسرائيل عليهم مبدئياً، سيخضعون لتدقيق في الهويات قبل الإفراج عنهم وفق ناطق باسم الجيش الإسرائيلي.

وقال شهود عيان ان ٢٦ ناشطاً فلسطينياً كانوا متحصنين داخل كنيسة المهد في بيت لحم بدأوا الوصول الى قطاع غزة أمس بعد اتفاق تم التوصل اليه لانهاء المواجهة التي بدأت منذ خمسة أسابيع.

ونقلت حافلة الرجال الى نقطة تفتيش إسرائيلية على الحدود الشمالية لقطاع غزة مع (إسرائيل) وبدأوا السير الى الأراضي التابعة للسلطة الفلسطينية حيث انتظرهم مسؤولون فلسطينيون لتحيتهم.

وأعلن مسؤول كبير في اجهزة الأمن الفلسطينية ان الناشطين الفلسطينيين الـ ٢٦ الذين وصلوا صباح أمس الى قطاع غزة بعد خروجهم من كنيسة المهد في بيت لحم لن يسجنوا ولن يحاكموا.

وقال العقيد سالم دردنه في معبر ايريز بين اسرائيل وقطاع غزة «لقد وصلوا الى جزء من فلسطين وهم احرار في وطنهم». وأضاف «لن يعتقلوا ولو لساعة واحدة ولن يحاكموا».

وذكر مسؤول آخر في أجهزة الأمن الفلسطينية طلب عدم ذكر اسمه ان الرجال الـ ٢٦ سينقلون اولاً الى مبنى تابع لوزارة الشباب في السلطة الفلسطينية في وسط غزة حيث سيبقون لفترة غير محددة.

انفجار في بئر السبع

على صعيد آخر، افادت مصادر طبية وأخرى من الشرطة ان احد عشر شخصاً اصيبوا بجروح صباح أمس الجمعة في بئر السبع نتيجة عملية تفجير قد تكون ناتجة عن قنبلة يدوية.

وأضاف المصدر نفسه ان الحادث وقع قرب مصرف هابوعاليم في الشارع الرئيسي للمدينة القديمة في بئر السبع.

وتابع المصدر ان منفذي الهجوم تمكنا من الفرار في البداية قبل ان يعتقل احدهما.

وقامت الشرطة بإقفال الطرق في مكان الحادث ووصلت سيارات اسعاف الى المكان لنقل الجرحى.

وأعلنت الشرطة الاسرائيلية في وقت لاحق انها قبضت على الشخصين اللذين ألقيا بعبوة ناسفة صباح أمس قرب بنك في البلدة القديمة في مدينة بئر السبع.

وقالت إنه تم القبض على احدهما قرب مكان الحادث فيما تم اعتقال الآخر بعد مطاردة عند احد المفارق خارج المدينة مضيفة الى ذلك اعتقادها بأن شخصا ثالثا قام بمساعدة هذا الشخص على الفرار من مكان الحادث.

وقد اصيب جراء هذا الانفجار ١١ شخصا وصفت اصابة ثلاثة منهم بأنها بين متوسطة وطفيفة.

وتمكن صاحب متجر من طرح أحد المهاجمين أرضاً بعد أن ألقى قنبلة يدوية أو شحنة ناسفة على اكشاك تجارية قرب فرع بنك في الحي القديم في بئر السبع.

وقال نير شوفا صاحب المتجر الذي سيطر على الناشط الفلسطيني بعد لحظات من الانفجار «سمعنا انفجاراً. انفجاراً عالياً حقاً. لقد ألقى شيئاً يشبه القنبلة اليدوية. فتحنا قميصه بحثاً عن حزام ناسف لكنه لم يكن يحمل شيئاً».

ولم تكشف الشرطة الإسرائيلية عن هوية المهاجم لكن شيمون بن اروش نائب قائد الشرطة وصف الانفجار بأنه هجوم «إرهابي».

ولم تعلن أي جهة مسؤوليتها عن الحادث.

هذا وقال شهود عيان ان قوات اسرائيلية انسحبت من ساحة كنيسة المهد في بيت لحم أمس الجمعة بعد مغادرة المحاصرين للكنيسة.

وذكر الشهود ان الجنود الاسرائيليين غادروا ساحة كنيسة المهد في ثلاث عربات مصفحة فيما يبدو انها بداية لانسحاب من بيت لحم.

ولم تدل المتحدثة باسم الجيش بأي تعليق على الفور.

من ناحية اخرى اعلن رئيس الوزراء اليوناني كوستاس سيميتيس في حديث لوكالة «بيتا» ان اليونان مستعدة لاستقبال عدد من المبعدين الفلسطينيين الـ١٣ الذين وصلوا الى قبرص أمس الجمعة.

وقال سيميتس للصحافيين الذين يغطون زيارته الى يوغوسلافيا منذ امس الاول الخميس، ان بلاده «وافقت على استقبال بعض الفلسطينيين».

وقال ان السلطات اليونانية تعتبر ان الفلسطينيين يجب ان لا يعتقلوا، معتبرا ان اعتقالهم «امر لا معنى له».

ونقلت الوكالة عن وزير الخارجية اليوناني جورج باباندريو الذي يرافقه في بلغراد ان تدابير امنية يجب ان تتخذ في مكان اقامة الفلسطينيين المنفيين في دول الاستقبال.

ترقب في غزة

تحسباً لعدوان إسرائيلي

من جانب آخر أكد مسؤول فلسطيني أن سكان قطاع غزة يعيشون حالة ترقب وحذر بسبب الحشود العسكرية الإسرائيلية على مشارف القطاع وحركة الطيران العسكري الإسرائيلي التي لم تنقطع قط.

وتوقع السيد إبراهيم أبوالنجا النائب الأول لرئيس المجلس التشريعي الفلسطيني في تصريح لراديو (صوت العرب) بثه أمس اختلاف ماقد يحدث من عدوان إسرائيلي في غزة عما حدث من قبل في الضفة الغربية نظراً لاختلاف الطبيعة الجغرافية والسكانية بين المنطقتين.

وأكد أن العمل العسكري الإسرائيلي هو في جميع احواله عدوان وعمل إجرامي ضد الشعب الفلسطيني.

وأعلنت وزارة الصحة الفلسطينية حالة الطوارىء في كافة المستشفيات والمراكز الصحية التابعة لها تحسباً لأي اجتياح إسرائيلي لقطاع غزة.

وقال مسؤول طبي فلسطيني في تصريح إن وزارة الصحة اصدرت تعميماً داخلياً إلى جميع العاملين فيها من أطباء وممرضين وفنيين بوقف الإجازات الداخلية والعمل بنظام الفترتين اعتباراً من يوم أمس الأول.

وأوضح الدكتور معاوية حسنين مدير عام الإسعاف والطوارىء بمستشفى الشفاء بغزة في تصريحات للصحفيين أن كميات من الأدوية والمستلزمات الطبية والأوكسجين جرى توزيعها للمستشفيات في قطاع غزة وأيضاً إجراء عمليات الصيانة لمولدات الكهرباء وتوفير المياه بكميات كبيرة وكذلك المواد الغذائية للمرضى.

وأكد الدكتور حسنين أنه جرى التنسيق مع الصليب الأحمر الدولي لضمان تنقل سيارات الإسعاف مثلما تم توزيع مستلزمات طبية خاصة بالإسعاف الأولى للاطباء في منازلهم.

وقال وزير الخارجية الإسرائيلي شمعون بيريز أمس إنه يتوقع تحركا «حريصاً ومحسوباً» ضد معاقل النشطين في غزة وقال إن إسرائيل ليس لديها خطط لإعادة احتلال الأراضي التابعة للسلطة الفلسطينية.

وصرّح بيريز للصحفيين بعد فترة قصيرة من وصوله إلى ايطاليا في زيارة رسمية «ليس لدينا أي نية لإعادة احتلال غزة وإنما الوصول إلى نقاط توجد بها مراكز حقيقية للإرهاب بطريقة حريصة ومحسوبة للغاية» - حسب قوله -.

وأضاف بيريز بأن انسحاب القوات الإسرائيلية من بيت لحم «مسألة ساعات أو أيام».

كلمة الرياض

الفلسطينية المحور والهدف، فإن الأمير عبدالله ذهب لواشنطن ليعرض حدود ما تريد فعله، حتى لا يترك لتأجيج العواطف والصدامات أن تكون البديل عن السلام، وأن مسؤولية أمريكا، هي أن ترى الأشياء بدقائقها، لا بمجملها العائم، ومن هنا كان اللقاء، وحسبما ورد من أمريكا ذاتها، كان مثمراً وإيجابياً، ولذلك يأتي لمصر من أجل حشد قوة الأمة العربية في تغيير معالم السياسات الخاطئة، والبطيئة التي رسخت أن السلام مستحيل، في ظل حرب دائمة..

فالرياض، والقاهرة، ودمشق هي منافذ القوة في المشرق العربي، وضرورة أن تتوحد جهود العواصم الثلاث يقتضي أن لا تقفز على المجهول، طالما الحرب غير ممكنة لأسبابها الخطيرة، فالسلام حلقة الحوار مع أمريكا أولاً وإسرائيل ثانياً، لأن هذا الترتيب جاء وضعه حسب حجم وقوة الدولة العظمى، الحليف المطلق لإسرائيل، ولذلك فالعرب ما يفعلونه، ليس فقط بتداول موضوع المصالح، وإنما الأمن في المنطقة والذي له خطورته على الأمن العالمي سياسياً واقتصادياً في حال أي خطأ غير محسوب النتائج.

فالقاهرة دخلت السلام من خلال كسب حرب غير عادية، وأرادت أن تكون محوراً للسلام مثلما كانت خطاً أولياً في الحرب، والمملكة ثقل الأمة العربية والاسلامية، وبالتالي فالقضية الفلسطينية هي الإشكال، أو المعادلة الصعبة في الانتصار للسلام، أو مدّ عمر الأزمة إلى أجيال سوف تصل في النهاية، إلى الحل، وإسرائيل تعلم كذلك، أن قوتها ذراع بطش، ولكنه سلبي، مهما تجاوزت المسافة التقنية بينها وبين العرب، لأن محيط أمة كبيرة، سوف يلغي فضيلة السلاح على المدى البعيد جداً، وفي ذلك يأتي السلام عنواناً لرحلة الاستقرار، والأمير عبدالله الذي بدأ بقراءة الوضع الشائك ليقدم لقمة بيروت مشروع سلام يحفظ لكل الأطراف فضيلة العيش بثقة، صار الفعل المطلوب، ومثلما يحتاج إلى غطاء عربي يتمثل بالعواصم الثلاث، الرياض، والقاهرة، ودمشق، ومعهم الشعب والقيادة الفلسطينية، فإن المظلة الدولية تبقى رهن تحرك ورغبة أمريكا وخلفها العالم بأسره، ولذلك لابد من تنشيط هذا المشوار حتى يأتي البديل الواقعي الذي يكفل للجميع نجاحاً في العيش، بدلاً من مضاعفة أسباب الموت والدمار..

مصنع حديث للشوكولا والحلويات بحاجة إلى

مندوبي مبيعات

١- خبرة خمس سنوات في مجال بيع وتسويق المواد الاستهلاكية المماثلة.

٢-يفضل من له إلمام باللغة الإنجليزية تحدثا وكتابة.

٢- إقامة قابلة للتحويل ورخصة قيادة سارية المفعول.

ترسل الطلبات مع السيرة الذاتية إلى:

مسؤول إدارة المبيعات- فاكس: ٢٦٥١٥١٤ الرياض

جدّد شعار ونغمة

هاتفك الجوال

مع سيتي موبايل

نغمات عربية

20656	محمد منير - سو يا سو
20655	فيروز - كيفك انت
20654	رامي عياش - قلبي عليك
20653	باسمه - وحياة عيونك
20652	إيهاب توفيق - دويت دوب
20411	هاني العمري - كلن شافوك
20637	فيروز - صباح ومسا
20630	شيرين وتامر - آه ياليل
20598	وليد توفيق - أسهر
20591	نجوى كرم - مجبورة
20403	محمد فؤاد - ويحب
20613	صابر الرباعي - موعود
20195	وديع مراد - حلوة الدنيا
20181	باسكال مشعلاني - قلبي
20593	رجاء بلمليح - صبري عليك طال
20568	حكيم - نار
20264	هاني العمري - عجبتيني كتير
20120	نجوى كرم - ندمانه
20251	محمد محيي - ليه بفكروني
20194	جورج وسوف - ومهما حتفكري
20569	حكيم - ولا واحد
20383	فيفيا محيي - صورة ودمعه
20484	ليلى غفران - أسفه على الأحلام
20619	ماجدة الرومي - خدتي حبيبي
20532	حكيم - قال بيحبني
20533	فضل شاكر - حبك خيال
20534	هاني شاكر - تخسري
20537	علي العيساوي - من أغلى ناسي
20538	أصاله نصري - ياعيني
20539	صابر الرباعي - خلص تارك
20540	أصاله نصري - إعطف حبيبي

نغمات عربية

20650	وائل كفوري - انتي بتلعبي بالنار
20648	صوت المصنور ه
20645	سيمون حدشيتي - عليم الله
20644	رقصة مصرية
20642	ديانا حداد - لاقيتك
20583	عاصي الحلاني - شوق الصحارى
20578	رجاء بلمليح - شوق العيون
20514	برنامج من سيريح المليون
20488	الشاب رزقي - يا رب فرجها
20580	عاصي الحلاني - طول عمري بسمعهم
20290	زين العمر - عيش حياتك
20249	عامر منيب - وياك
20616	علاء زلزلي - يا حنون
20466	راني راي(مغربي) - الغلطة مني
20021	نوال الزغبي - قلبي دق
20552	أصاله نصري - عيشتي ثواني
20138	نجوى كرم - عاشقا
20085	أنين خلف - لالي ليه
20244	إيهاب توفيق - يا رموشها
20065	أليسا - بدي دوب
20346	جورج وسوف - خلف القمر
20173	ديانا حداد - أخبار حلوة
20262	عامر منيب - حبيت ليالينك
20483	علي الحجار - تجيش تعيش
20172	عاصي الحلاني - الوفا عنوان
20544	جورج وسوف - يوم الوداع
20547	فضل شاكر - القصه وماهيها
20548	فضل شاكر - حطلك باقلبي
20549	وائل كفوري - بهواكي
20550	وائل كفوري - شو رأيك
20551	يسرا - الليله هلليله

نغمات خليجية

10759	راشد الماجد - يا ويل ؟
10744	حمود ناصر ٢٠٠٢ - حبيبي
10743	جواد - مثلك انا
10742	نبيل شعيل - بعلمك
10739	أحلام - غدوه الناس مني
10733	راشد الماجد - مقدمة تأخرتي
10729	خالد عبد الرحمن - أبصملك
10715	عبد الرحمن الحربيي - تعال
10524	عبد الله رشاد - كان ودي نلتقي
10284	أصيل أبو بكر - تاج راسي
10720	خالد عبد الرحمن ٢٠٠٢ - توادعنا
10648	أحمد الهرمي - غريب
10650	عبد الهادي حسين - سيدي
10313	طلال مداح - وترحل
10370	عبد الرب إدريس - إنت الكل
10355	أصيل أبو بكر - بذمتك
10283	أحلام - عايش
10228	رابح صقر - أنا أحبك
10241	راشد الماجد - تحس توك
10116	ريم المحمودي - عمري
10710	محمد البلوشي - عاطفي
10695	عبد الكريم عبد القادر - الندم
10692	عبد الله الرويشد - وعدتيني
10675	محمد عبده - لنا الله
10656	عبادي الجوهر - عطني وقت
10705	السلام الوطني السعودي
10700	السلام الوطني البحريني
10706	السلام الوطني الإماراتي
10707	عارف الزياني - علامو خايف
10432	سلطانيز - قصة حبي
10404	فايز السعيد - باليني

نغمات خليجية

10725	ياسر حبيب - أسف
10723	محمد المازم - من أول لآخر يناير
10599	مرام ٢٠٠٢ - أشتقت لك
10597	جيتارا ٢٠٠٢ - طعم الهوى
10587	ميامي - والله دنيا
10636	علي بن محمد - دخيلك
10670	ريم المحمودي - بدري
10669	رابح صقر - عطتني أمل
10585	ميامي - راحت علينا
10579	طلال مداح - أنا أسف
10324	محمد المازم - الطلة
10326	جواد - هذا وأنا الغالي
10620	محمد عبده - مكس ؟
10061	ع. عبد القادر - الحب لك وحدك
10722	راشد الفارس - وش أهديله
10507	طلال سلامة - ما خفيته
10175	عبد الرب إدريس - أنا إنت
10312	ريم المحمودي - حسايف
10242	راشد الماجد - وحشتيني
10096	ع. عبد الله - تشطر عاد
10655	عبادي الجوهر - شويخ
10614	ميامي - غرامك شيء عجيب
10530	أصيل أبو بكر - علينا شفيك
10527	أبو بكر سالم - لو خيروني
10523	خالد عبد الرحمن - أهات
10709	حمود ناصر - أنتم وياك
10696	عبد الله بالخير - هيلا
10697	مرام - لا بعادك
10698	نوال - ها القدر حامل النفوس
10699	يوسف العماني - غالي علي
10665	راشد الماجد - مسلسل القدر المحتوم

ENGLISH TONES

30660	Schiller - Das Glockenspiel
30659	So Solid Crew - 21 Seconds
30658	Commercial - Sunsilk
30656	Sound Track - The World Greatest
30652	Shaggy & Ali G - Me Julie
30642	Cityhigh - Caramel
30641	Busta Rhymes - Break Yo Neck
30635	Double Take - Maxican Rap
30627	Wamadue Project - King
30013	Celine Dion - My Heart Will Go On
30136	Babyface - When Can I See You
30076	Cher - Believe
30157	Dido - Thank You
30144	Cybress Hill - Superstar
30169	Marc Anthony - I Need To Know
30109	Craig David - Fill Me In
30258	Bryan Adams - Everything I Do
30064	Destiny's Child - Say My Name
30472	No Doubt - Hey Baby
30190	Fatboyslim - Right Here Right Now
30434	Wycliff Jean - Perfect Gentleman
30455	Daft Punk - Digital Love
30456	Deep Purple - Smoke OnThe Water
30457	DJ Pied Piper - Do You Really
30319	Eric Clapton - I Shot The Sheriff
30471	Hear Say - Pure and Simple
30474	Jessica Simpson - Irresistible
30183	Nas ft qb finest - Oochie Wally
30520	Cityline English Mix
30199	Pauljonz - Down Down
30310	Mozart - Turkish March

ENGLISH TONES

30665	Vanessa Mae - White Bird
30664	Lexy & K. Paul - The Greatest DJ
30663	Tillman Uhrmacher - On The Run
30662	Marc et Claude - Loving You
30661	Feeder - Just A Day
30004	Carmina Burana
30647	2pac - Hit Em Up
30646	Pink - Get The Party Started
30645	Busta Rhymes - Fire It Up
30644	Mystical - Danger
30578	112- Peaches 'n' Cream
30380	2pac - Changes
30437	A Teens - Upside Down
30299	Abba - Money Money Money
30440	B Witched - Jump Down
30079	Craig David - 7Days
30429	Anastacia - I'm Outta Love
30453	Christina Aguilera - I Turn To You
30090	Celine Dion - This Is The Way It Is
30078	Britney Spears - Ops I Did It Again
30459	Eddi Grant - Electric Avenue
30475	Kylie Minougue - Can't Get You
30480	Nelly Furtado - Turn Off The Light
30493	Wheetus - Teenage Dirtbag
30023	Backstreet Boys - Show Me
30086	Backstreet Boys - The One
30102	Baha Men - Who Let the Dogs
30113	Operation of blade - Blade
30253	Vanilla Ice - Ice Ice Baby
30055	Venga Boys - Ibiza
30348	Whitney Houston - My Love Is

- إختر نغمتك أو شعارك المفضل من شعارات شبكة الإتصالات وشعار المجموعات (العائلة والأصدقاء..) أو الرسائل المصورة.
- إتصل بـ سيتي موبايل، أدخل رقم النغمة أو الشعار الذي اخترته.
- سنقوم فوراً بإرسالهم إلى هاتفك الجوال داخل المملكة العربية السعودية ومعظم دول العالم.
- لمزيد من الشعارات والنغمات زوروا موقعنا على: www.citymobile.com

إتصل بالرقم:

700-5-3333

للحصول على خدمة الـ 700 الرجاء الإتصال على: 902 للجوال - 907 للهاتف العادي

سيتي لاين السعودية

للمزيد من التفاصيل يرجى الإتصال بـ سيتي لاين السعودية على الرقم: ٠١٤٦٢٥٩٠

تخضع رسوم الإتصال بمبلغ ٥ ريال/دقيقة

إرشادات: • شعار الشبكة هو الشعار الذي يستبدل شعار شبكة الإتصالات المحلية ويبقى بصورة دائمة على شاشة الهاتف. • شعار المجموعات هو الشعار الذي يظهر على الشاشة أثناء رنين الهاتف. • لارسال شعار الشبكة خارج دول مجلس التعاون الخليجي، مصر والأردن، يجب إدخال الرقم التعريفي للشبكة. • أمثلة عن أرقام الشبكات الأكثر إستخداماً: - لبنان سيليس (٢٢٤) - لبنان جيل (٢٢٥) - الجزائر (١٠٣) - إيران (٢٠٧) • أرقام باقي الشبكات متوفرة في موقعنا على الإنترنت. • الدول التي لا تقدم خدمة الرسائل القصيرة (SMS) لا يمكن إرسال النغمات والشعارات إليها. • أنواع الهواتف التي تستقبل شعارات الشبكة: NOKIA 3210, (عنيد ١) 3310, 3330, 3310, 3210, 5110, NOKIA 6110, 6130, 6150, (رهيب) 6210, 6250, 7110, 8810, (كوبرا) 8210, 8850, 8890, 9110i) 5190, 6110, 6130, 6150, 6190, 62xx, 7110, 8810, (كوبرا) 8210, 8850, 8890, (تاج) 8250, 8850, 8890. • أنواع الهواتف التي تستقبل شعارات المجموعات: • الرسائل المصورة تعمل مع هواتف نوكيا التالية: 6210 (رهيب) 3330, (عنيد ٢) 3310, (عنيد ١) 3210, NOKIA 3210, (عنيد ١) 3310, (عنيد ٢) 3330, 61xx, 62xx, (كوبرا) 6210, (تاج) 6250, 8110i., 88xx, 7110, 9xxx. MOTOROLA: V50, V100, V8088, Timeport 250, Timeport 260(GPRS) and V2288 (2001 Models). SAGEM: MC930, MC/MW932, MC936, MC/MW939, MC940, MC942, MC946, MC949, MC950, MC952, MC956, MC959(R) • أنواع الهواتف التي تستقبل النغمات: 6250, (كوبرا) 8210, (تاج) 8250, 8850, 8890