بمشاركة ٥٥ طبيباً وفنياً.. د. الربيعة في مقر مؤتمر صحفي:

تحديد ٢٠ ساعة لفصل السياميتين الفلبينيتين.. السبت المقبل

البداية في منطقة الصدر.. والاكياس الهوائية في الرئة قد تعيق العملية الكبرى

اعضاء الفريق الجراحي خلال المؤتمر الصحفي

■ قرر الفريق الجراحي والطبي المشارك في فصل التوأم السيامي الفلبيني «برنس آن وبرنسس ماي مانزو» ان يكون يوم السبت المقبل موعداً لاجراء العملية بعد اكتمال جميع الفحوصات الطبية ووصولهما لمرحلة جيدة ومستقرة تسمح بذلك.

اعلن ذلك في مؤتمر صحافي عقده بعد ظهر يوم امس بقاعة الدكتور سمر بن حريب «رحمه الله» الدكتور عبدالله بن عبدالعزيز الربيعة رئيس الفريق واستشاري جراحة الاطفال وبحضور نائب السفير الفلبيني لدى المملكة مارينا دوميا - الذي رحب في بداية المؤتمر بالفريق الجراحي والطبي وعبر عن شكره لصاحب السمو الملكي الأمير عبدالله بن عبدالعزيز ولي العهد نائب رئيس مجلس الوزراء ورئيس الحرس الوطني وتكفله باستقبال التوأم السيامي الفلبيني واجراء عملية الفصل لهما في مدينة الملك عبدالعزيز الطبية للحرس الوطني بالرياض على حسابه الخاص.

عقب ذلك القى الدكتور الربيعة كلمة اكد فيها ان هذه الانجازات الطبية التي تحدث في المملكة في المجال الطبي والمجالات الاخرى تعكس مدى التطور الذي تعيشه البلاد في كافة المجالات وقال ان هذه الانجازات ابدت خصوصاً في مجال فصل التوائم الجانب الانساني بقيادة خادم الحرمين الشريفين حفظه الله وسمو ولي عهده الأمين وسمو النائب وبتوجيهاتهم دائماً يسعى المواطن السعودي لتقديم الخدمات الانسانية لكل المحتاجين.

وتضمنت توجيهات سمو ولي العهد للفريق الطبي ان تقدم افضل عناية طبية للمحتاجين بصرف النظر عن اللون او الدولة او اللغة او الدين وهذه هي توجيهات المملكة التي تسعى لتقديم الخدمات مراعية الجوانب الانسانية.

واشار الى ان هذه الانجازات التي تحدث في المملكة تؤكد مدى التطور الذي تعيشه المملكة سواء من النواحي التقنية او الانشائية واهم من ذلك تطور المواطن السعودي في المجالات الطبية وغيرها.

وقال لقد وصل التوأم الفلبيني الى المملكة يوم ١٤٢٤/١١/٣٠هـ الموافق ٢٢ يناير ٢٠٠٤م والتوأم من مقاطعة برونقاي بولاية سابو من الفلبين وولدتا في ١٤٢٤/٩/١٨هـ ولمدة سبع اسابيع قام اعضاء الفريق الطبي بعقد اجتماعات متعددة وفحوصات دقيقة كثيرة للوصول الى القرار الطبي الذي اوضح امكانية الفصل بنسبة لاتقل عن ٧٠٪ بالرغم من ان هناك معضلات كثيرة وقد قرر موعد اجراء العملية يوم السبت المقبل عند الساعة السابعة والنصف صباحاً ومن المتوقع ان تستمر العملية من ١٦-٢٠ ساعة وسوف نقوم باجراء العملية الوهمية يوم غد (الاربعاء) الساعة الثالثة عصراً و قد قسمت مراحل العملية الى (١٢) مرحلة ويشارك في العملية (٢٦) من الاطباء والفنيين والممرضين في تخصصات التخدير وجراحة الاطفال وجراحة العظام وجراحة المسالك البولية وجراحة التجميل والتمريض والفنيين ويبلغ اعضاء الفريق الطبي (٥٥) شخصاً وقد يزيد حسب الاحتياج بعد العملية الجراحية.

من جانب آخر ذكر رئيس فريق التخدير بالعملية الدكتور محمد الجمال ان عملية التخدير سوف تكون صعبة لطول ساعات العملية والتي تشمل عدداً من الاجهزة في الجسم التي قد تؤثر عليها فالطفلة «ماي» لديها حالة نادرة في الرئة اليمنى وهي عبارة عن كيس هوائي وهي حالة تسجل لاول مرة في العالم كحالة نادرة في التوائم السيامية ولذلك سوف تبدأ العملية بمنطقة الصدر وفتحة لاستئصال احد فصوص الجهة في الرئة اليمنى وهناك خطورة من انفجار هذه الاكياس خلال العملية ففضل الفريق الطبي البداية من الصدر تخوفاً من ارتفاع الضغط وحدوث مخاطر كبيرة متوقعاً فقد نحو ٩٠٠ ملم من الدم اثناء العملية.

وبين الدكتور محمد النمشان استشاري جراحة الاطفال ان العملية سوف تبدأ، بعد الانتهاء من مرحلة التخدير حيث يفتح الصدر الايمن لاستئصال الجزء الاوسط من الرئة اليمنى وهذه تعتبر اولى مراحل العملية الجراحية. ثم فتح البطن وهو المكان الذي سوف يتم فيه مكان الفصل ومعرفة الاعضاء المشتركة التي نعرف عنها مسبقاً ولكن سوف يتم فحص الامعاء خاصة فان هناك اشتراكاً في الامعاء الغليظة مع وجود فتحة شرج مشتركة.

واشار الدكتور احمد الشمري استشاري المسالك البولية عند الاطفال الى ان هناك صورة واضحة للجهاز البولي والتناسلي فالتوأم لديهما اربع كلى كل واحدة لها اثنتان من الكلى والكلى تصب في مثانة مشتركة بينهما ولديهما رحمان. بالنسبة لخطة الفصل فالطفلة آن سوف تأخذ الاجهزة الموجودة على يمين الحوض المشترك بينما ماي سوف تأخذ الاجهزة الموجودة على يسار الحوض المشترك.

واوضح الدكتور سعد المحرج استشاري جراحة العظام عند الاطفال بالقول ان دور جراحة العظام انا وزميلي الدكتور ايمن جوادي سيكون في مرحلتين فقبل العملية كان هناك تكرار لزيارة المريض سريرياً وعمل الاشعة المطلوبة للتأكد من ان تكوّن المشكلة فقط في التصاق منطقة الحوض وليس هناك مشاكل اخرى في العمود الفقري او الاطراف السفلية وهذا تم التأكد منه فمنطقة الحوض سيتم فحصها في اربعة مواقع مختلفة.

وقال الدكتور عبدالعزيز الثنيان استشاري الجراحة التجميلية سيتم تحديد مكان فصل التوأم وفي النهاية سيكون فراغ في الحوض وسيتم التعامل معه ومن الممكن الاستعانة بجدار عضلات البطن لتغطية المنطقة المكشوفة واخيراً قد تستعمل شبكة صناعية لترقيع الجلد.

السياميتان الفلبينيتان في صور حديثة

نائب السفير الفلبيني والى جواره والدة الطفلتين

تغطية - محمد الحيدر: تصوير - عبداللطيف الحمدان:

الأطباء يطلبون الفتوى حول إجهاض الحمل في حال وجود عيوب خلقية لدى السياميين

كتب - محمد الحيدر:

■ كشف معالي الدكتور عبدالله بن عبدالعزيز الربيعة رئيس الفريق الجراحي والطبي المتخصص في فصل التوائم السيامية واستشاري جراحة الأطفال عن إعداد مذكرة لهيئة كبار العلماء وتحديدا لسماحة المفتي العام لاجازة عملية «الإجهاض» للأم لجنينها في الأسابيع ما بين التاسع والثاني عشر من الحمل وذلك عند التأكد طبيا من وجود توأمين ملتصقين واحد هذين التوأمين لديه عيوب خلقية لا يمكن أن يعيش بعد الولادة.

وقال إنه تم الاجتماع مع سماحة المفتي العام هذا الاسبوع وسوف تطرح هذه القضية على هيئة كبار العلماء لاصدار فتوى بعد دراستها وربما تطلب الهيئة بعض المختصين لمناقشة بعض الأمور المتعلقة بهذا الشأن.

الجدير بالذكر أن «الرياض» اشارت منذ نحو خمسة أشهر ماضية الى عزم الفريق الطبي للمطالبة بجواز اجهاض الأم في الاسبوع الثاني عشر من الحمل عند وجود توأم لديه عيوب خلقية كبيرة.

دعوة
لجميع مساهمي
نضيد للتمور
لحضور اجتماع كافة المساهمين لاختيار وكيل عنهم وذلك يوم الأربعاء ٢٦ محرم الساعة ٨ مساءً في قصر الجزيرة «ألف ليلة وليلة سابقاً» مخرج ١٥

وبشر الصابرين الذين إذا أصابتهم مصيبة قالوا إنا لله وإنا إليه راجعون
تتقدم
أسرة آل بعيجان وهم
المقدم/ عبدالله بعيجان العتيبي
رجل الأعمال/ عبدالمحسن بعيجان العتيبي
رجل الأعمال/ محمد بعيجان العتيبي
الرائد/ عبدالرحمن بعيجان العتيبي
دكتور/ سلطان بعيجان العتيبي
رجل الأعمال/ عائض بعيجان العتيبي
المهندس/ خالد بعيجان العتيبي
بأحر التعازي وصادق المواساة الى أبناء الفقيد
مفرس شليويح العتيبي
الذي انتقل الى مثواه الأخير إثر حادث أليم أمس الاثنين ١٤٢٥/١/٢٤هـ وقد تمت الصلاة عليه بعد صلاة عصر أمس الاثنين ١٤٢٥/١/٢٤هـ بمحافظة القويعية.
ويقبل العزاء بمنزل الفقيد بمحافظة القويعية بحي أبو سليم ت/ ٠١/٦٥٢٠٥٧٠ - ج/ ٠٥٧٤٤٨٧٣٩
تغمد الله الفقيد بواسع رحمته وأسكنه فسيح جناته وألهم أهله وذويه الصبر والسلوان
«إنا لله وإنا إليه راجعون»
عنهم عميد أسرة البعيجان/ عبدالله بعيجان العتيبي

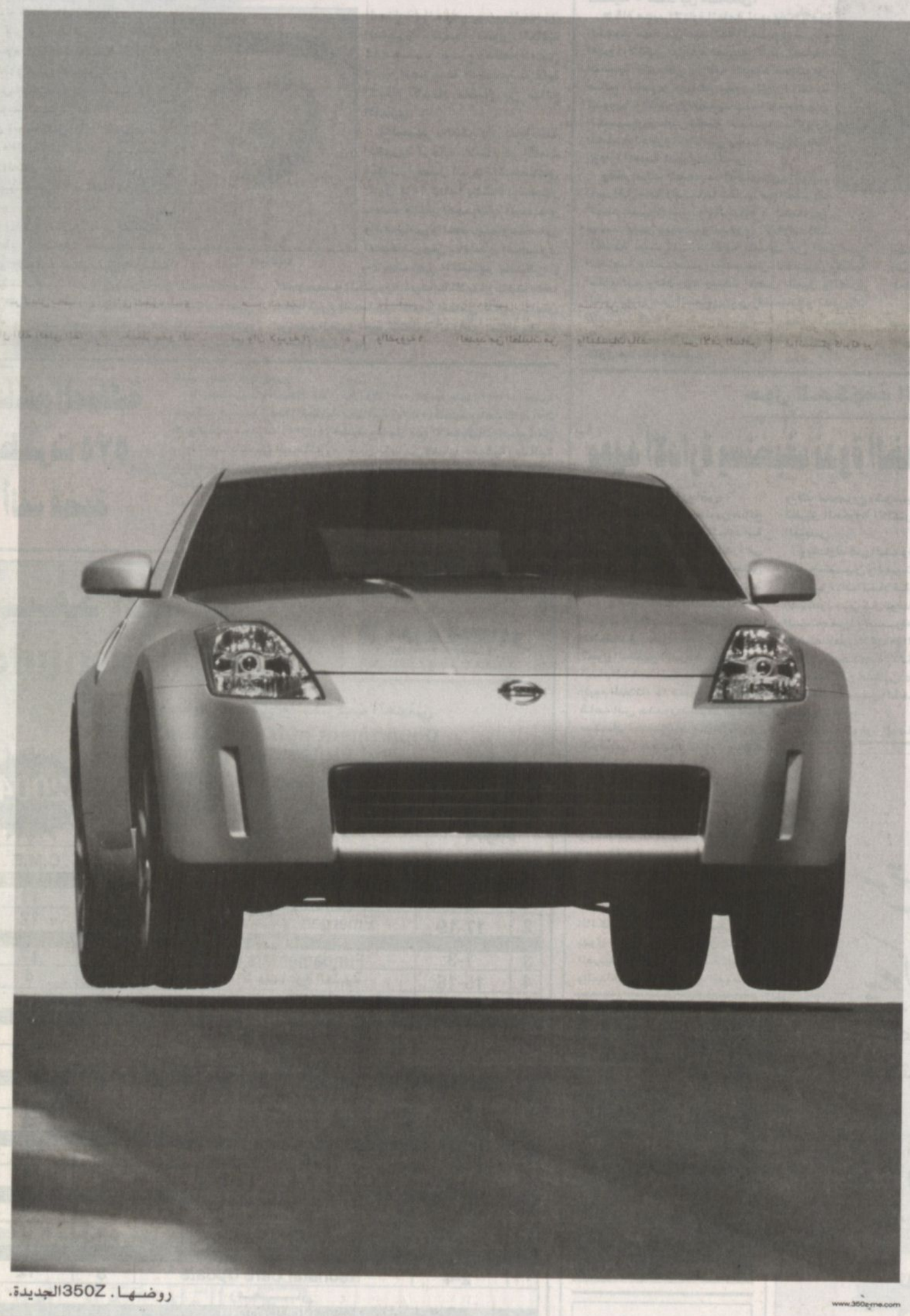
روضها. 350Z الجديدة.
www.350z.me.com
350Z
SHIFT_the future NISSAN
الموزع الرئيسي بالمنطقة الشرقية
شركة الجبر التجارية
AL-JABR TRADING COMPANY
الموزع الرئيسي بالمنطقة الوسطى
الحمراني للتجارة و الاستيراد
ALHAMRANI TRADING & IMPORT CO.
عضو مجموعة شركات الحمراني
الرياض - شارع الامتحان - ت ٤٧٤٧٧٧٧
الوكيل العام بالمملكة
شركة الحمراني المتحدة
Alhamrani United Co.
عضو مجموعة شركات الحمراني