بسم الله الرحمن الرحيم

الرياض

جريدة يومية تصدر عن مؤسسة اليمامة الصحفية

٦٠ صفحة

٣ الطبعة

AL RIYADH - 13085 - 41st Year - WEDNESDAY-21-4-2004

الأربعاء ٢ ربيع الأول ١٤٢٥هـ - ٢١ أبريل ٢٠٠٤م - العدد ١٣٠٨٥ - السنة الحادية والأربعون

ثمانية ملايين ريال في انتظار المشاركين في مسابقة « الرياض » الكبرى

طالع السؤال وكوبون المسابقة ص٢

سموه دشن ووضع الحجر الأساس لمشروعات جامعة الإمام

الأمير عبدالله مفتتحاً المؤتمر العالمي: الإسلام دين التسامح والسلام

كتب - محمد الفنيم، بندر الناصر:

■ أكد صاحب السمو الملكي الأمير عبدالله بن عبدالعزيز ولي العهد نائب رئيس مجلس الوزراء رئيس الحرس الوطني أن الإسلام هو دين التسامح والسلام.

ولدى افتتاح سمو ولي العهد ظهر أمس أعمال المؤتمر العالمي عن (موقف الإسلام من الإرهاب) الذي تنظمه جامعة الإمام محمد بن سعود الإسلامية على مدى ثلاثة أيام قال: «بسم الله الرحمن الرحيم.. نفتتح بعون الله وتوفيقه أعمال المؤتمر الدولي عن موقف الإسلام من الإرهاب والعنف والتطرف.. وإننا إذ نرحب بجميع المشاركين لنؤكد بأن الإسلام هو دين التسامح والسلام، وهي رؤيتنا التي أكدناها مراراً.. وشكراً لكم».

ودشن الأمير عبدالله لدى رعايته حفل افتتاح المؤتمر المرحلة الأولى من إسكان أعضاء هيئة التدريس بالجامعة، وأزاح الستار عن لوحة المرحلة الأولى من الإسكان معلناً افتتاحها، كما وضع سموه الحجر الأساس للمرحلة الأولى للمدينة الجامعية للبنات وحجر الأساس لكليتي اللغات والترجمة والحاسب الآلي بالجامعة.

واستمع سمو ولي العهد بحضور سمو النائب الثاني خلال ذلك إلى شرح عما تشمله هذه المشروعات وما تحويه من تجهيزات، والتي تبلغ تكلفتها ٩٥٠ مليون ريال. كما اطلع سمو ولي العهد خلال الحفل على مجسم عن الجامعة واستمع لشرح مقدم مدير الجامعة عن المدينة الجامعية وما تضمه من كليات وأقسام.

(التفاصيل : ص٢ ، ٣)

سمو ولي العهد يفتتح المؤتمر العالمي والى يمينه سمو النائب الثاني. (و.ا.س)

اللجنة السعودية - التركية تجتمع في الرياض الشهر المقبل

سعود الفيصل في أنقرة غداً

كتب - طلعت وفا:

■ يبدأ صاحب السمو الملكي الأمير سعود الفيصل وزير الخارجية غداً - الخميس - زيارة رسمية لجمهورية تركيا تستغرق يومين.

وأكد السفير محمد البسام سفير خادم الحرمين الشريفين لدى أنقرة في تصريح لـ «الرياض» أن هذه الزيارة مهمة وتأتي بناء على دعوة وجهت من قبل نائب رئيس الوزراء ووزير الخارجية التركي عبدالله غول لسموه بهدف بحث تعزيز العلاقات الثنائية بين البلدين في شتى المجالات بالاضافة إلى بحث الأوضاع الراهنة في المنطقة.

وصرح لـ «الرياض» الأستاذ علي سعيد أكن القائم بالأعمال بالسفارة التركية أن زيارة الأمير سعود مجدولة منذ شهرين، مشيراً إلى أن سموه سيجتمع مع الرئيس التركي ورئيس الوزراء.

وأضاف أن العلاقات الثنائية بين البلدين إضافة إلى الوضع في المنطقة خصوصاً القضية الفلسطينية والوضع في العراق من أهم المواضيع التي ستناقش خلال زيارة سمو وزير الخارجية.

على صعيد آخر تعقد اللجنة الاقتصادية السعودية التركية اجتماعا في الرياض في المدة بين ١٧ - ١٩ مايو «أيار» المقبل برئاسة معالي وزير التجارة والصناعة، عن الجانب السعودي ووزير المالية التركي وستبحث اللجنة في سبل تطوير التعاون التجاري بين البلدين.

للبيع شقق و فلل فاخرة

* شقق دور واحد
* فلل * دبلكس

سعر الشقق يبدأ من ٢٧٥,٠٠٠ ريال
سعر الفلل يبدأ من ٦١٧,٠٠٠ ريال
سعر الدبلكس يبدأ من ٣٨٥,٠٠٠ ريال
والإفراغ فورا

★ التصميم راقي ★ الحي مفتوح من جميع الجوانب.
★ خصوصية تامة
★ ضمان جميع الأعمال ★ مسجد وحديقة ومدرسة

سارعوا باغتنام الفرصة فالعدد المتبقي ٢٢ من أصل ٣٣٣ وحدة سكنية
والتي عليها السحب وليس ماتم بيعه سابقاً ويكون السحب على ما يتم بيعه
اعتباراً من تاريخ ١٤٢٥/١/١٥هـ الموافق ٢٠٠٤/٣/٦م عدد ١٠ جوائز:

١ - سيارة هونداي موديل ٢٠٠٤ م
٢ - سيارة هونداي موديل ٢٠٠٤م

٣ - تلفزيون سامسونج ٦٢ بوصة
٤ - تلفزيون سامسونج ٥٤ بوصة
٥ - تلفزيون سامسونج ٤٣ بوصة
٦ - تلفزيون سامسونج ٣٤ بوصة
٧ - تلفزيون سامسونج ٣٤ بوصة
٨ - مسرح منزلي
٩ - مسرح منزلي
١٠ - مسرح منزلي

بالنقد عن طريق المكتب والتقسيط بالتعاون مع البنوك و الشركات
وشاهدونا على الانترنت www.alsaab.net

فيلا العبير - فيلا الخزامى - صالة الشقة

موقعنا : شمال مبنى شركة سابك الجديد وشرق جامعة الإمام
مشاريع إبراهيم بن عبد الكريم الصعب السكنية
ت: ٢٧٧١٧٦١ج: ٠٥٢٠٥٣٧٥٦-٠٥٤١٨٨٢٧٢-٠٥٧٤٩٠٠٤٨-٠٥٤١٠٥٦٥٩-٠٥٧١٨٨٩٤٩-٠٥٦٤٠٨٩٧٥

تعيين ٧ قضاة و٥ مدعين لمحاكمة صدام

اشتباكات مسلحة في الفلوجة وقذائف هاون على سجن أبو غريب أوقعت ٣٣ عراقياً

بغداد، الفلوجة - وكالات الأنباء:

■ ذكرت مصادر طبية في بغداد أن ٢٥ عراقياً لقوا حتفهم في هجوم نفذه مسلحون على سجن أبو غريب ظهر أمس الثلاثاء فيما أصيب أكثر من مائة شخص وصفت إصابات بعضهم بالخطيرة.

وفي الفلوجة قتل ثمانية عراقيين بعد أن دمر جنود المارينز الثلاث عربات التي كانت تقلهم فيما أعلن ضابط أمريكي أن هذا الحادث لن يؤثر على الهدنة».

إلى ذلك كشف انتقاض قنبر الناطق الرسمي باسم المؤتمر الوطني العراقي الذي يتزعمه احمد الجلبي أمس الثلاثاء أنه تم تعيين القضاة الذين سيمثل امامهم الرئيس العراقي السابق صدام حسين.

وقال قنبر للصحافيين «لقد عين المحامي سامي الجلبي رئيسا للمحكمة، مضيفا أنه تم تعيين سبعة قضاة آخرين إضافة الى خمسة مدعين عامين.

وذكر قنبر أنه تم أيضا «اختيار المبنى الذي ستعقد فيه المحكمة ورصدت المبالغ لذلك».

(التفاصيل: ص ٤، ٥، ٦، ١٢)

مجندون ومجندات اسبان يعبرون عن فرحتهم بالعودة الى أرض الوطن من العراق. (أ. ف. ب)

المملكة تندد في مجلس الأمن بقانون الغاب الإسرائيلي وتدعو إلى تحرك فوري لاستئناف المفاوضات وفقا للخارطة

الأمم المتحدة - احمد حسين اليامي:

■ نددت المملكة العربية السعودية أمام مجلس الأمن بسياسة الاغتيالات الإسرائيلية والتي أودت يوم السبت الماضي بحياة الدكتور عبدالعزيز الرنتيسي زعيم «حماس» في قطاع غزة.

وقالت المملكة في كلمة القاها السفير فوزي بن عبدالمجيد شبكشي مندوب المملكة الدائم لدى الأمم المتحدة إنه لعدم تنديد مجلس الأمن في الشهر الماضي لقتل الشيخ أحمد ياسين، قامت «إسرائيل» باغتيال الدكتور عبدالعزيز الرنتيسي.

وتساءلت المملكة: أين هي العدالة بالنظر إلى اغتيال تم بحكم قانون الغاب؟

ودعت المجتمع الدولي الى توفير الحماية للشعب الفلسطيني مؤكدة على ضرورة التحرك الفوري لمجلس الأمن لوقف (إسرائيل) والزامها بتنفيذ القانون الدولي واستئناف المفاوضات وفقا لخارطة الطريق.

بعد إجهاض عملية السلام وتردي الوضع العراقي.. كيف تبدو الصورة
طالع الصفحة الأولى من ملحق الرياض

الإنترنت - حروف وأفكار - ثقافة اليوم - عيادة الرياض - خزامى الصحارى
ملحق مع العدد

٥ شهداء سقطوا في مواجهات بيت حانون

١٢ قيادياً فلسطينياً على قائمة الاغتيالات الاسرائيلية

غزة - مها أبو عويمر:

■ علمت «الرياض» من مصادر اعلامية مطلعة في حركة حماس ان هناك قائمة جديدة باسماء اثني عشر من قادة وكوادر حركة المقاومة الإسلامية (حماس) وكتائب الشهيد عز الدين القسام في الداخل والخارج مطلوب استهدافهم، صادق عليها المجلس (الاسرائيلي) المصغر برئاسة ارييل شارون مجدداً، وتشمل القائمة التي تم تقديمها من جهازي الامن العام «الشاباك» والاستخبارات (الموساد)، اسماء قياديين في الداخل والخارج».

واشارت المصادر الى ان «خالد مشعل رئيس المكتب التنفيذي ورئيس الجهازين العسكريين لحماس (كتائب عز الدين القسام) في الضفة وغزة يتصدرون لائحة المستهدفين».

وصرح رئيس الوزراء الاسرائيلي ارييل شارون امس بان (اسرائيل) ستواصل سياسة اغتيال قادة المقاومة الفلسطينية في اعقاب قتل اثنين من ابرز زعماء حركة المقاومة الاسلامية حماس خلال اقل من شهر.

ارتفاع عدد الشهداء الفلسطينيين

على الارض واصلت قوات الاحتلال الاسرائيلي مجزرتها الدموية في بيت حانون لتسقط بنيرانها خمسة شهداء معظمهم من الاطفال الذين خرجوا للتصدي لها بالحجارة، وقد ذكرت مصادر طبية فلسطينية ان عدد الشهداء الفلسطينيين قد ارتفع الى خمسة شهداء في منطقة بيت حانون التي تشهد منذ صباح الامس اشتباكات عنيفة بين قوات الاحتلال الاسرائيلي فيما ارتفع عدد الاصابات الى ٣٢ اصابة.

ووفقاً للمصادر الطبية الفلسطينية ان هناك ٨ اصابات في حال الخطر الشديد.

وكانت قوات الاحتلال الاسرائيلي قد توغلت قرابة ٣٠٠ متر في بلدة بيت حانون وتمركزت غرب ابراج الندى الموجودة هناك.

«التفاصيل ص ١٢»

كلمة الرياض

لنكتب عقداً جديداً مع العالم!!

■ يجب أن نخرج من نطاق التفكير بفرزنا التقليدي بمن نعطي صداقتنا وتحالفنا وبمن نحيّده، أو ننزع عنه صفة الصديق ليذهب بالاتجاه المغاير، مبدأ المصالح لا يتغير فأوروبا وأمريكا أصدقاء أعداء بحسب هبوب الرياح السياسية العكسية مع أن ارتباطنا بهما قائم لأكثر من قرن كامل، وحتى لا نقع في مصيدة التسلل، وفق التعريف الرياضي، علينا أن نضع في اعتبارنا أن كل بلد كبير أو صغير، هو بالنسبة لنا بلد مهمّ بحسب

«التتمة ص٨»

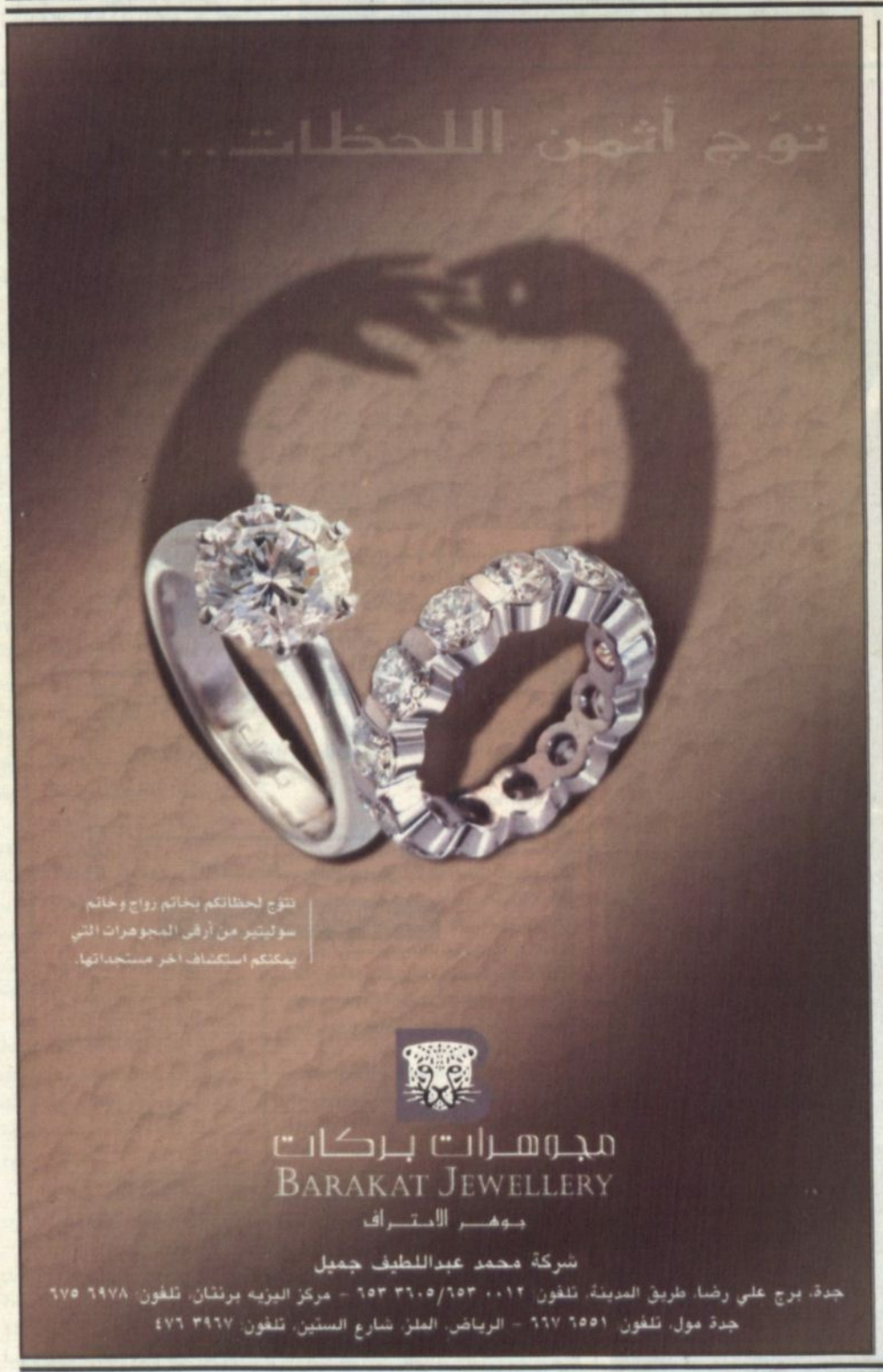

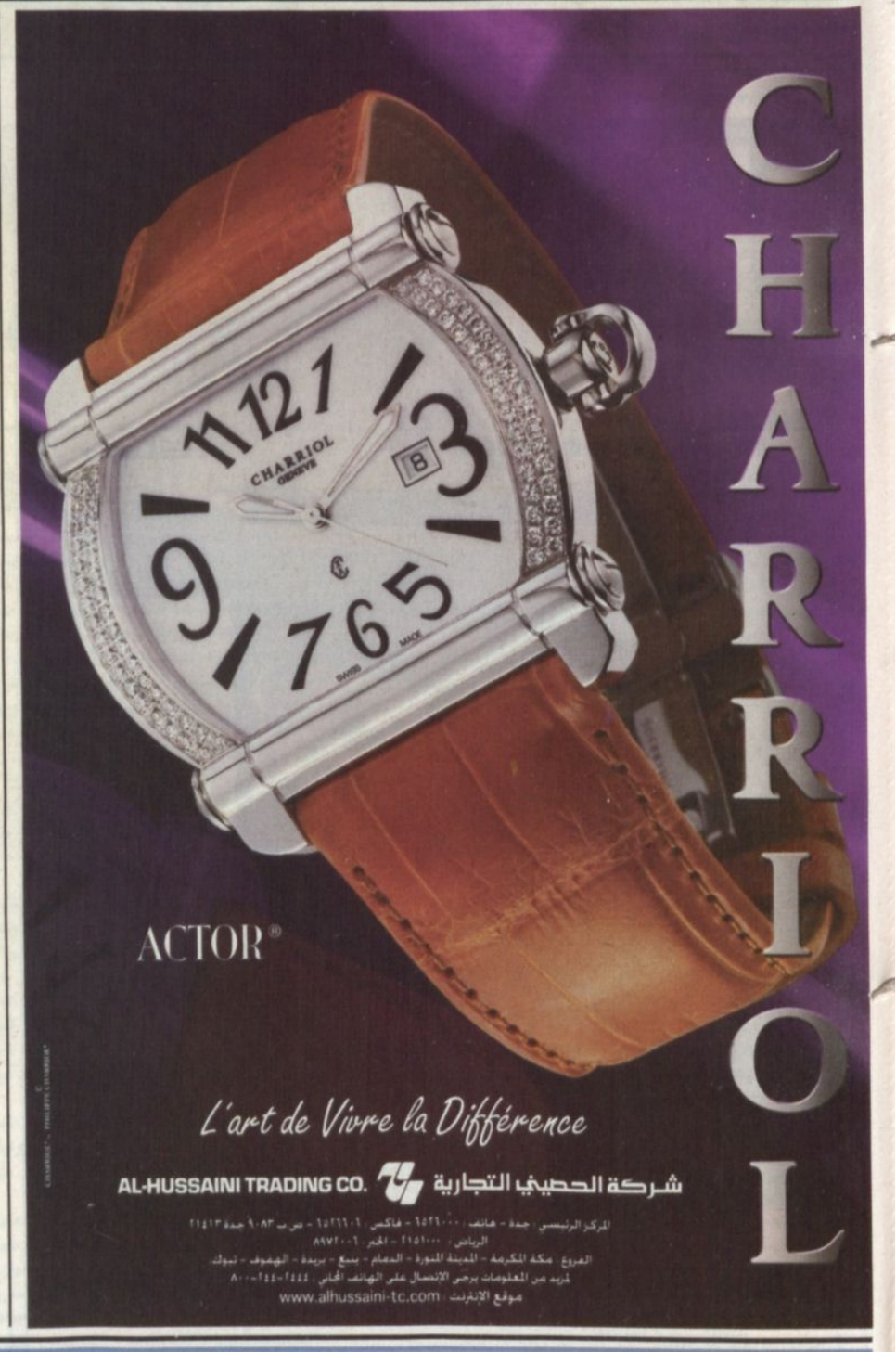

أسعار «الرياض» في المملكة ريالان/ في الخارج/ الكويت ١٥٠ فلس/ قطر ريالين/ الإمارات ٢درهم/ البحرين ٢٠٠ فلس/ لبنان ٢٠٠٠ ليرة /العراق ٥٠٠ دينار/ تونس ١٥٠ مليما/ الجزائر دينار/ المغرب درهم/ بقية الدول الافريقية ٠ما يعادل درهما مغربيا/ اليمن ١٥ريال/ الاردن ٢٠٠فلس/ السودان ٢٠ جنيها/ سوريا ١٠ليرات/ بريطانيا ٧٠ بنسا/ فرنسا ١ يورو / مصر ٢جنيه / بقية دول السوق المشتركة ٠ما يعادل ١ فرنكات فرنسية٠/ ٠أمريكا دولار واحد٠ / اشتراك الأفراد والمؤسسات ٦٠٠ ريال