السنة السابعة
الثمن (٥) قروش
الاشتراكات:
في الداخل ١٥ ريالاً
في الخارج ٣٠ ريالاً

المدير العام المنتدب
صالح العجروش
رئيس التحرير
عبد الرحمن المعمر

الجزيرة

صحيفة يومية جامعة تصدر اسبوعية صباح كل ثلاثاء مؤقتاً

تصدر عن:
مؤسسة الجزيرة
للصحافة والطباعة والنشر
المقر: المملكة العربية السعودية
الرياض ـ شارع الناصرية
ص.ب: ٣٥٤ هاتف ٥١٨ الناصرية

آخر خبر

٩/١/١٣٩٠هـ - ١٧/٣/١٩٧٠م العدد ٢٨٥

مرور الخرج

□ قامت شرطة الخرج بتوزيع مظلات لجنود المرور بالخرج، وقد وزعت هذه المظلات في الشوارع الرئيسية في المدينة.

٩/١/١٣٩٠هـ - ١٧/٣/١٩٧٠م العدد ٢٨٥

اليمامة الجديدة

عبدالله القرعاوي

صدر العدد الأول من مجلة اليمامة بثوبها الجديد، وقد جاء هذا العدد محققاً لرغبة الآلاف من القراء من حيث جودة المادة والاخراج وأيضا حجم المجلة الذي أصبح أكثر قابلية للاعتناء والحفظ. وقد ضم هذا العدد بعض الاحاديث الشيقة عن الصحافة والفن والأدب، وعلى الصفحة الأخيرة كتب الأستاذ عبدالله القرعاوي مقالة عن وثبة اليمامة وأمل العاملين فيها من وراء الجهد الذي بذلوه ويبذلونه مشكورين من أجل قارئ هذه المجلة، وقد جاءت المقالة معبرة في وضوح عن المطامح التي تسعى اليمامة لتحقيقها، لذيذة كحديث كاتبها، خفيفة كروحه..

ونحن إذ نبارك هذه الوثبة نأمل المزيد والمزيد من الجهد.

١٧/١/١٣٩٠هـ - ٢٤/٣/١٩٧٠م العدد ٢٨٦

بقية الوفود الإسلامية تصل إلى جدة أمس

عمر السقاف

وصل إلى مطار جدة الدولي في الساعة التاسعة والنصف من صباح أمس معالي السيد آدم مالك وزير خارجية إندونيسيا ورئيس وفدها الى موتمر وزارة الخارجية الإسلامية وقد كان في استقبال معاليه في المطار معالي السيد عمر السقاف وزير الدولة للشؤون الخارجية.

هذا وقد وصل إلى مطار جدة الدولي مساء أمس معالي السيد أبو علام بن سايح سفير الجمهورية الجزائرية في بلجيكا والسوق الأوروبية المشتركة ورئيس الوفد الجزائري الى مؤتمر وزراء الخارجية الإسلامي كما وصل إلى مطار جدة الدولي الليلة الماضية سعادة السفير الدكتور طالب شعيب عضو الوفد الجزائري الى المؤتمر.

١٧/١/١٣٩٠هـ - ٢٤/٣/١٩٧٠م العدد ٢٨٦

فوز الكوكب

في اللقاء ما قبل الأخير في بطولة الأشبال للأندية الريفية بالمنطقة الوسطى تقابل يوم الخميس الماضي كل من أشبال الكوكب بالخرج بطل مجموعة الخرج وأشبال التعاون بطل مجموعة القصيم.

هذا وقد استطاع أشبال الكوكب تعزيز انتصارهم بهدفين مقابل لا شيء لأشبال التعاون في المباراة المقامة على ملعب الرائد، وبهذا يصبح أشبال الكوكب بطل الخرج والقصيم، وسيتقابل في المباراة النهائية مع بطل حائل على كأس الأشبال للأندية الريفية بالمنطقة الوسطى، والذي لم يحدد موعدها بعد تهانينا للكوكب الثاني الصاعد وحظاً سعيداً للتعاون.

٢٥/١٢/١٣٨٩هـ - ٣/٣/١٩٧٠م العدد ٢٨٣

شبر

رسالة الجوف

□ إعداد - فوزية خالد الحميد:

□ صدرت في الآونة الأخيرة عدة صحف أهمها: السمير بإشراف الطالبة لطيفة مشعل المندي، والثقافة بإشراف نوير الزيد، وروضة الأدب بإشراف فوزية خالد، فتاة الجزيرة باشراف طالبات المعهد الصحي والعلوم، العروبة، التغذية بإشراف سمية، والهدى بإشراف الجمعية الدينية، كما أصدر المعهد مجلة باسم العهد الجديد وقد وزعها على كافة المدارس.

□ ستقام مباراة ثقافية يوم الخميس القادم بين طالبات جمعية الثقافة أ-ب.

١٥/٢/١٣٩٠هـ - ٢١/٤/١٩٧٠م العدد ٢٩٠

الضفة الغربية

□ هدم رجال المقاومة العربية قصر الحاكم العسكري الاسرائيلي في مدينة الخليل بالضفة الغربية للاردن، وصرح المتحدث العسكري بلسان العدو الاسرائيلي بأن مقر الحاكم العسكري الاسرائيلي تعرض لهجوم بالنيران والاسلحة الاوتوماتيكية الليلة قبل الماضية.

وقال ان قوة الحراسة الاسرائيلية أمام مقر الحاكم الاسرائيلي ردت على النيران بالمثل.

٢٤/١/١٣٩٠هـ - ٣١/٣/١٩٧٠م العدد ٢٨٧

أخبار سباق الخيل

سباق الخيل على كأس جلالة الملك

□ إعداد - عبدالله البسام:

سيقام في الأسبوع القادم يوم الاثنين الموافق ٣٠/١/٩٠هـ أربعة أشواط جميلة لسباق الخيل وتفاصيلها كالتالي:

□ الشوط الأول: للخيول المبتدئة المسافة ١٥٠٠ متر.

□ الشوط الثاني: لخيول الدرجة الثالثة ٢٢٠٠ متر.

□ الشوط الثالث: لخيول الدرجة الأولى والثانية ٢٤٠٠ متر.

□ الشوط الرابع: مفتوح للخيول المحلية ١٥٠٠ متر (كاس وزارة الزراعة).

والجدير بالذكر أن الشوط الرابع قد خصص للسباق على (كاس وزارة الزراعة) ويتوقع ان يكون النضال عنيفا بين الخيول المتسابقة في هذا الشوط.

هذا ومما تجدر الاشارة اليه أن نادي الفروسية قد بدأ يستعد منذ الآن لاستقبال الحفل الكبير الذي سيشرفه حضرة صاحب الجلالة الملك فيصل بن عبدالعزيز في الشهر القادم والذي سيقدم في أحد أشواطه للفائز (كاس جلالة الملك المعظم).

هذا بينما أخذ المسؤولون في الاسطبلات بتهيئة خيولهم للاشتراك في سباق (كاس جلالته).

وحتى الآن نستطيع تقديم الخيول التالية المرشحة للدخول أو للاشتراك في ذلك السباق، لسبب من الأسباب.

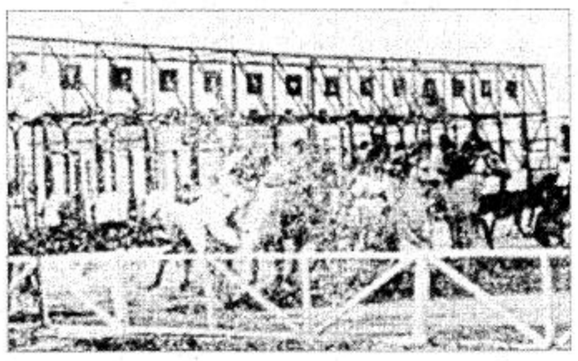
مجموعة خيول تنطلق من جهاز الانطلاق في أحد الأشواط

بيان بالخيول المرشحة للاشتراك في السباق على كأس حضرة صاحب الجلالة الملك المعظم

اسم الجواد	المالك
سلطان الميدان	سمو الأمير محمد بن سعود الكبير
مزعل	سمو الأمير محمد بن سعود الكبير
العاصي	سمو الأمير عبدالله بن عبدالعزيز
كركان	سمو الأمير عبدالله بن عبدالعزيز
طامي	سمو الأمير عبدالله بن عبدالعزيز
البارق	سمو الأمير بندر بن عبدالعزيز
عطية الباري	سمو الأمير بندر بن عبدالعزيز
نوفه	سمو الأمير بندر بن محمد
ريدا	سمو الأمير بندر بن محمد
مليون	سمو الأمير بندر بن محمد
نمر	سمو الأمير بدر بن عبدالعزيز
جراح	سمو الأمير متعب بن عبدالله
رابحة	سمو الأمير فيصل بن خالد بن عبدالعزيز
شرط	سمو الأمير فيصل بن خالد بن عبدالعزيز
كاس الملوك	سمو الأمير فيصل بن خالد بن عبدالعزيز
نصار	سمو الأمير أحمد بن سلمان
سحوب	سمو الأمير أحمد بن سلمان
مدفع	الحرس الوطني
المنصور	السيد عبدالله الفرائضي
مبروك	السيد لولو البيطار

٢٤/١/١٣٩٠هـ - ٣١/٣/١٩٧٠م العدد ٢٨٧

جديد الفضاء

قمر صناعي فضائي جديد، يقدم لنا تكهنات سريعة ومتقنة عن أحوال الطقس..!!

لاشك أن التقدم نحو تحقيق رصد دقيق لأحوال الطقس عملية شاقة وبطيئة، ولكن القمر الأمريكي الصناعي الجديد يعدنا بتحقيق قفزة هائلة في ميدان تحقيق رصد جوي عالي الدقة والوثوق ليجعل الحياة أسهل، والزراعة أكثر إنتاجاً، والتجارة الجوية والبحرية أسرع، والترحال أكثر أماناً، ويجعل كذلك أثر حدوث العواصف أقل تدميراً.

وقد جرى اطلاق أول قمر سمي «انيوس» في ٢٣ يناير الجاري، وقد زود بمعدات لمسح الغلاف الجوي المحيط بالعالم كل ١٢ ساعة أي ضعف خدمة أقمار الرصد السابقة، بالاضافة إلى أنه يقدم خدمات يومية الى كل مركز استقبال في العالم ليلاً ونهاراً كما يزود مراكز الاستقبال بصور لسحب الغلاف الجوي.

وقد كانت خدمات أقمار الرصد السابقة تنحصر في الرصد والتصوير أثناء النهار فقط، ويبلغ الآن عدد محطات الرصد المنتشرة حول العالم ٥١٠ محطة في ٥٠ بلداً وفي كل قارة.

وقد أصبح في الامكان مضاعفة أعمال الرصد بدقة متناهية بفضل القمر الأمريكي الجديد حيث سيمكن جمع ضعف المعلومات السابقة بنصف السرعة السابقة.

إن اختصار الوقت هو جوهر التنبؤات الجوية، حيث إنه كلما كانت المعلومات سريعة كانت الفائدة منها أكثر. ومع ذلك فإنه في مجال الممارسة، سيختلف تحسن هذه الخدمات من بلد إلى آخر حيث يعتمد ذلك على قوة جهاز البلد وقوة شبكته.

١/٢/١٣٩٠هـ - ٧/٤/١٩٧٠م العدد ٢٨٨

أخبار الشباب

□ إعداد عبدالعزيز العبدالكريم التويجري:

معهد بريدة العلمي

□ اجتمعت جمعيات التوعية الإسلامية بمعهد بريدة العلمي مساء يوم الأربعاء ٢٢/١١ وتخلل هذه الجلسة أحاديث وكلمات. قدم الزميل أحمد الزيدان كلمة السنة الخامسة والزميل محمد الفوزان كلمة السنة الرابعة والزميل محمد العودة كلمة بعنوان الجهاد، من السنة الثالثة وكذلك عبدالعزيز الغذاء من السنة الثالثة ألقى كلمة شرح فيها المخططات الاستعمارية وأعقبه الزميل إبراهيم الحماد من السنة الأولى بكلمة شرح فيها قضايا الاسلام المصيرية وحضر كذلك أربعة من الأساتذة وكذلك مدير المعهد الأستاذ موسى العبدالله العضيب ثم تفضل سعادة المدير بتوزيع الجوائز على المتكلمين.

□ زودت كاتبة النهضة ببريدة ببعض الكتب الأدبية والفقهية والثقافية مما يسد حاجة الطلبة والمواطنين.

مجلة المعهد

□ ستصدر قريبا مجلة معهد بريدة العلمي السنوية وتضم هذه المجلة كلمات لبعض الطلاب وكذلك للأساتذة.

جمعية الارشاد

□ أسست في المعهد جمعية للوعظ والارشاد وقد قامت هذه الجمعية بزيارة لمدينة المذنب وباشر الاساتذة القاء الوعظ على المصلين يوم الجمعة.

صحف حائطية

□ أصدر المعهد العلمي ببريدة مجموعة من الصحف الحائطية التي تحمل الطابع الاسلامي في كلماتها وعلومها ومن تلك الصحف صحيفة الدستور الاسلامي والمنار والمعرفة.

جمعية العلوم

□ أسست بالمعهد حديثا جمعية العلوم الجغرافية وتضم هذه الجمعية مجموعة من الطلبة منهم الطالبان فايز الفائز وكذلك الطالب الوليعي باشراف الأستاذ مصباح صادق.

١/٢/١٣٩٠هـ - ٧/٤/١٩٧٠م العدد ٢٨٨

أخبار المعهد العلمي

□ اعداد - عبدالرحمن العساف

□ جمعية النادي ويشرف عليها سعادة مدير المعهد عبدالله محمد العليان ولعل أهم ما ترنو إليه تلك الجمعية هو تعويد الطلبة على الخطابة وإقامة الحفلات وقد أقامت هذه الجمعية حفلة في الشهر الماضي دعي إليها كبار البلدة من الموظفين المدنيين والعسكريين وقامت بتوزيع الجوائز على المتفوقين بالنجاح والنشاط.

□ جمعية الاذاعة ويشرف عليها الأستاذ عادل محمود الهواس وتقوم هذه الجمعية في كل صباح بتقديم عدة برامج أهمها القرآن الكريم فالحديث الشريف فحكمة اليوم فامثال عربية فمختارات شعرية فنشرة الأخبار وعدة كلمات هادفة.

□ جمعية التاريخ والجغرافيا ويشرف عليها الأستاذ عادل محمود الهواس وتقوم هذه برسم الخرائط التاريخية والجغرافية الهادفة مثل رسم خارطة فلسطين الحبيبة ورسم خارطة لموقعة حطين المشهورة.

□ جمعية الصحافة ويشرف عليها الأستاذ صالح المضحي وتقوم هذه باصدار عدة صحف شهرية ذات معلومات مفيدة ومواضيع شيقة وتقوم شهريا باصدار الصحف الآتية:

صوت المعهد - والعلم - والنسور - والجهاد - والثقافة - والوحدة الإسلامية - والمعرفة.

٨/٢/١٣٩٠هـ - ١٤/٤/١٩٧٠م العدد ٢٨٩

بريد الجزيرة - ص.ب ٣٥٤

□ الأخ منصور المحمد المطرود:

تلقينا رسالتك مقدرين لك ملاحظاتك مع اعتذارنا لعدم تمكننا من نشر التعقيب الذي بعثت به لأننا لا نود التكرار في النشر.

□ الأخ وقيان بن عمر آل لحيان:

مع تقديرنا لشعورك تجاه الصحيفة لا نتمكن من نشر ما أشرت إليه لأنه ليس من مهمة الصحيفة بحث مشاكل قد لا يكون لها وجود أساساً وتطرقك لمثل هذه المواضيع يتطلب منك أدلة وشواهد قد لاتستطيع تأكيدها.

□ الأخ عبدالعزيز بن أحمد أبا الخيل - بريدة:

ما غمرتنا به من مشاعر فياضة يدفعنا الى القول باننا لا نستحق كل هذا، مع تأكيدنا على حرصنا بالسير في هذه الصحيفة وفق الطريق القويم والذي يرضي قراءنا ويحقق رغباتهم واقتراحك.

□ الأخ علي المحمد المطلق:

موضوعك «الأعزب المنبوذ» لا يصلح للنشر فمعذرة حاول أن تكتب في مواضيع أكثر أهمية وفائدة وشكراً.

□ الأخ سعود بن إبراهيم الفرج - حائل:

تجد تجاوبا من معالي وزير المواصلات منشوراً على هذه الصفحة وهو اجابة لطلبك ورغبة أهالي حائل في سفلتة الطريق الممتد بين بريدة وحائل.

□ الأخ عبدالعزيز السليمان السلوم:

رسالتك تلقيناها بمزيد من الشكر والسرور. اعادة نشر الموضوع لا نرى فائدة من ذلك خصوصا وقد نشر في مجلة أخرى. حاول أن تكتب مواضيع بنفسك ونحن في الخدمة.

□ بعث المواطن عبدالله بن محمد البراك برسالة يقول فيها ان مدينة البكيرية من كبريات مدن القصيم وحيث انه لا يوجد فيها غير مستوصف صغير ونظراً لأنها آهلة بالسكان لذا يرجو من معالي وزير الصحة ايجاد مستشفى كبير يتناسب واتساع هذه المدينة وحاجة أهلها الى هذا المستشفى.

راجين أن يجد هذا المطلب كل عناية واهتمام من معاليه.

«خاص»

□ الأخ عبدالله العطيفان..

الزميل سليمان العيسى يشكرك على تحياته وتعقيبك على ما كتبه عن الزواج بالاجنبيات. كان بودنا نشره لولا أن ذكرت أن غلاء المهور هو السبب الذي يدفع شبابنا الى الزواج من الخارج ومطالبتك في أن يتخلى الآباء عن ذلك..

والحقيقة أن الدولة قد حددت المهور بشكل معقول ومعتدل جداً.. وقد نخالفك فيما أشرت إليه.. لأنه ليس كل الآباء يؤمنون بأن الفتاة كسلعة تباع وإنما هم نفر قليل ممن لا يقدرون الزواج كمرحلة تحقق السعادة لفتياتهم وعلى كل اختلاف الرأي لا يفسد للود قضية كما يقولون.

٢/١/١٣٩٠هـ - ١٠/٣/١٩٧٠م العدد ٢٨٤

سلام وكلام

يكتبه:
عبدالله الغاطي

الكسل، هذا الداء العياء.. والمرض الناعم الخطير ما حل في أمة، إلا وقيد خطاها عن مسايرة الأمم الاخرى المحبة للحياة الراغبة في الخلود، المؤمنة بقدسية العمل الكريم.. ولا اعتنقه شعب - من هذه الشعوب التي تصطرع في سبيل البقاء على هذا الكوكب - الا استنام للراحة، وأخلد للركود، ليجد نفسه ذات يوم في مؤخرة الصفوف يجتر الآلام، ويندب الحظ، ويتأوه على الماضي..

الكسل.. هذه الثؤباء المعدية، ما دبت في مجتمع إلا وفككت أوصاله، وأوهنت من عزيمته، وقضت على كل عوامل الخير في أعماقه، ولا انتشرت في كيان الا وحدت في - ضراوة - من نشاطه، وأوصدت كل أبواب الرقي في وجهه.

أي الشعوب تصدر الصفوف في دنيا تصطرع بالعمل وتحيا بالأمل، وزاده في مسيرته كسل قاتل، ورغبة ملحة في راحة مميتة؟

أي أمة سطرت في صفحة الحياة، تاريخ مجد، وأشعلت في دنيا الكفاح مصباح خلود، وهي تنام على نغم كسول يخدر المشاعر، ويميت الأحاسيس.. وتستيقظ على لحن يتمطى سامعه، ويتثاءب المستنيم اليه؟

إننا - في هذا البلد - أمة ذات تاريخ مشرق بالمجد، متألق بالحضارة والمعرفة، وشعب له سابقة في دنيا الكفاح في سبيل خلود ما نزال نعيش على ذكرياته وعظمة شاد بنيانها رجال ما عرفت عقولهم الراحة، ولا رغبت أجسادهم في الاستنامة للكسل والاخلاد إليه.

ماذا كان السبيل إلى ارساء قواعد مجد جديد، أو المحافظة على مستوى مجد تالد العمل.. والعمل وحده، فلماذا نقف وقفة المتفرج على الدنيا من حولنا، وهي تضج بحركة البناء بأيد وطنية، في كل حركة منها بركة، وخير؟

لماذا يؤثر الدعة التي تقف بنا في أول الشوط، على المشقة التي تسير بنا كل الشوط الى الحياة الفضلى، والمتعة والسؤدد؟

لماذا نختار الأعمال الهينة اللينة التي لا تقوم، إلا باليسير من مستلزمات حياتنا، والقليل جداً من متطلباتها، على كل عمل فيه الكثير من الخير، والجزيل من السعادة؟

لماذا لا يكون فينا البناء.. والسباك، وعامل الخرسانة، والنجار.. كما هي في الأجانب اليوم على اختلاف أجناسهم في أرضنا؟

لماذا يؤثر الشاب فينا، أن يكون فراشا، أو قهوجياً، أو غير ذلك من أعمال الظل والكسل والراحة، ونتخلى عن أعمال المهارات المهنية المختلفة، يتعلمها الاجانب في بلدنا، ويأخذون بها مالنا؟

يا شباب بلادي.. لقد يسرت لكم - حكومتكم الرشيدة - ما لم تيسره حكومة أخرى لمواطنيها، من أسباب تتحقق بواسطتها مالكم، وتحققون أنتم بممارستها آمال أمتكم فيكم!

ويا أصدقائي.. في أمانة الكلمة.. ورصفائي في مهنة الحرف ادرسوا هذه الفكرة - وساهموا في شرحها والتوجيه الى قيمة الدعوة الى ما قصدت.. فكلكم مسؤول ومن منكم يتنصل من مسؤوليته؟

٢/١/١٣٩٠هـ - ١٠/٣/١٩٧٠م العدد ٢٨٤

همسة

بودي أن أتحدث في هذه الهمسة مع اخواني الشباب.. وظاهرة اجتماعية نعترك بها دائماً في حياتنا اليومية.. وهي مجاملة الآخرين حتى ولو كانت هذه المجاملة على حساب الوقت الذي نحن بحاجة اليه.. ولكن رغم كل هذا فنحن نحتاج إليها في معاملاتنا مع الآخرين سواء كانت لأغراض أو لأنها شيء تعودنا عليه فأخذنا نمارسه بكل بلاهة.. وأهمس في أذن أولئك الذين يقومون بزياراتهم الى الطلبة وخصوصا في هذه الأيام التي أوشك الامتحان على الاقتراب.. بأن يحاسبوا أنفسهم قليلاً.. واعطاء الفرصة لهؤلاء الذين يتطلعون إلى المستقبل.. لأن المجاملة في هذا الظرف ستكون على حساب ذلك المسكين الذي قد يترتب ذلك الوقت في تحديد النتيجة له.. لذلك أرجو المعذرة ان اجتر يراعي على أشياء لم أكن أريدها لولا الهمسة..

إبراهيم الشماسي/الرياض

٢/١/١٣٩٠هـ - ١٠/٣/١٩٧٠م العدد ٢٨٤

قرض إفريقي لملاوي

وصل إلى بلانتاير عاصمة ملاوي أمس الأول السيد عبدالوهاب لبيدي مدير بنك التنمية الافريقية بالوكالة للتوقيع على اتفاقية مع حكومة ملاوي تحصل بموجبها على قرض مقداره ثلاثة ملايين دولار من البنك، وهذا أول قرض يقدمه بنك التنمية الافريقي لملاوي، وسيجري مدير البنك بالوكالة خلال زيارته هذه محادثات مع الرئيس الملاوي هيستنغز باندا.

٢٤/١/١٣٩٠هـ - ٣١/٣/١٩٧٠م العدد ٢٨٧

خريجون جدد

تم تخريج دفعة جديدة من موظفي الهاتف اللاسلكي والمبرقات بالرياض ليعملوا على الأجهزة الحديثة المجموعة وتضم اثني عشر موظفاً، وهذه هي الدفعة العاشرة، حيث إنه سبق أن تخرج عدد من العاملين الذين يربو عددهم على مائة وسبعين موظفا خلال السنوات الماضية.