ولي العهد يستقبل رئيس مجلس الحكم العراقي ومسؤولاً أمريكياً وجمعاً من المواطنين

سمو ولي العهد يستقبل رئيس مجلس الحكم العراقي والوفد المرافق له

سموه يستقبل وكيل وزارة الخارجية الأمريكية للشؤون الاقتصادية

سموه يستقبل جمعاً من المواطنين

□ الرياض– واس:

استقبل صاحب السمو الملكي الأمير عبد الله بن عبد العزيز ولي العهد ونائب رئيس مجلس الوزراء ورئيس الحرس الوطني في مكتبه برئاسة الحرس الوطني في الرياض أمس الرئيس الدوري لمجلس الحكم العراقي الدكتور محسن عبد الحميد والوفد المرافق له.

وفي نهاية الاستقبال التقطت الصور التذكارية لسمو ولي العهد مع الرئيس الدوري لمجلس الحكم العراقي والوفد المرافق له.

حضر الاستقبال صاحب السمو الملكي الفريق أول ركن متعب بن عبد الله بن عبد العزيز نائب رئيس الحرس الوطني المساعد للشؤون العسكرية ومعالي وزير الدولة وعضو مجلس الوزراء لشؤون مجلس الشورى الدكتور سعود بن سعيد المتحمي ومعالي الأمين العام لرابطة العالم الإسلامي الدكتور عبد الله بن عبد المحسن التركي.

كما استقبل صاحب السمو الملكي الأمير عبدالله بن عبدالعزيز ولي العهد ونائب رئيس مجلس الوزراء ورئيس الحرس الوطني في مكتبه برئاسة الحرس الوطني في الرياض أمس جمعاً من المواطنين الذين قدموا للسلام على سموه.

حضر الاستقبال معالي نائب رئيس الحرس الوطني المساعد الشيخ عبدالعزيز بن عبدالمحسن التويجري وصاحب السمو الملكي الفريق أول ركن متعب بن عبدالله بن عبدالعزيز نائب رئيس الحرس الوطني المساعد للشؤون العسكرية وعدد من المسؤولين.

كما استقبل صاحب السمو الملكي الأمير عبدالله بن عبد العزيز ولي العهد ونائب رئيس مجلس الوزراء ورئيس الحرس الوطني في مكتبه برئاسة الحرس الوطني في الرياض أمس وكيل وزارة الخارجية الأمريكية للشؤون الاقتصادية والزراعية الدكتور الن بي. لارسون.

ونقل المسؤول الأمريكي لصاحب السمو الملكي الأمير عبدالله بن عبد العزيز تحيات وتقدير فخامة الرئيس جورج دبليو بوش رئيس الولايات المتحدة الأمريكية، كما حمله سمو ولي العهد تحياته وتقديره لفخامته.

حضر الاستقبال صاحب السمو الملكي الأمير متعب بن عبدالله بن عبدالعزيز نائب رئيس الحرس الوطني المساعد للشؤون العسكرية والسفير الأمريكي لدى المملكة جيمس سي اوبرويتر.

البدو الرحل يضعون رحالهم بنفود السر والمستوي والبطين

□ المذنب – عبدالله الشتيلي:

أغرت نفود السر والمستوي التي تقع على طريق المذنب / الرياض كثيراً من البدو الرحل أصحاب الماشية والإبل بكثرة الأماكن الرعوية حيث قاموا بالنزوح من جميع محافظات القصيم ومن خارج منطقة القصيم للبحث عن الأماكن الرعوية ونقلوا مواشيهم لنفود السر والمستوي وذلك لوجود الأماكن الرعوية التي تغري الكثير من أصحاب المواشي والإبل للرحيل لتلك المنطقة.

وقد اعتاد البدو الرحل السير على هذا الطريق ليلاً ونهاراً دون وضع الحزام العاكس على جمالهم معرضين حياة المسافرين وحياتهم للخطر في ظل عدم تواجد أمن الطرق لتسهيل حركة المسافرين.

(الجزيرة) قامت بمتابعة هؤلاء البدو السائرين على الطريق بما يقارب ثلاثين كيلومتراً ولم تجد من يسهل حركة السير من أمن الطرق حيث اضطر بعض المسافرين للسير على اكتاف الطريق وخارج الطريق مما سبب ازدحاماً للمسافرين وأصحاب المخيمات الموجودين بنفود السر.

وقد قال فيصل الميموني وهو من أصحاب الإبل: أتينا من قرى الرس للبحث عن الأماكن الرعوية وسوف نضع رحالنا بالمستوي وبعد ذلك سوف نتوجه للبطين بالقرب من محافظة المجمعة لوجود الأماكن الرعوية التي أتى إليها أصحاب المواشي من جميع المحافظات.

وأضاف نواف المطير: انه سنوياً يشد رحاله للبحث عن الربيع ووجدت المستوي وسوف يستقر بالمستوي لعدة أيام وبعدها يذهب للبطين أو مكان آخر يوجد به مكان رعوي.

لقطتان توضحان إغلاق الطريق من قبل البدو في وجه سالكي الطريق

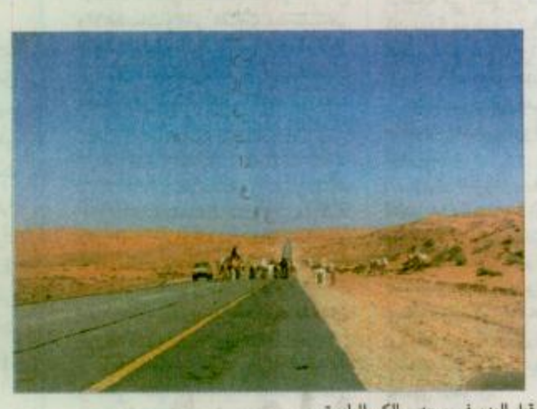

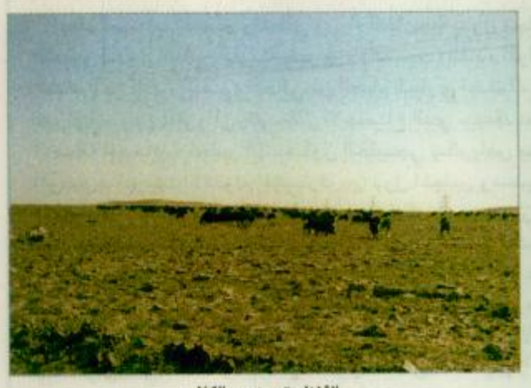
الأغنام تبحث عن الكلاء

الشلهوب دكتوراً بامتياز مع مرتبة الشرف الأولى

لجنة المناقشة تستعرض أطروحة الدكتور الشلهوب

الدكتور الشلهوب يرد على لجنة المناقشة

□ تصوير: التهامي عبدالرحيم

□ الرياض – الجزيرة:

حصل المحاضر بقسم الإعلام في جامعة الإمام محمد بن سعود الإسلامية الأستاذ عبدالملك بن عبدالعزيز الشلهوب على درجة الدكتوراه بامتياز مع مرتبة الشرف الأولى في رسالته التي جاءت بعنوان (فن التحقيق الصحفي في الصحف السعودية – دراسة تحليلية تقويمية) بعد مناقشة استمرت أكثر من ثلاث ساعات يوم الاثنين الماضي في القاعة الكبرى لكلية الدعوة والإعلام بجامعة الإمام.

وكانت لجنة المناقشة قد تكونت من الدكتور محمد الحيزان مقرراً للجلسة ومساعده الدكتور فهد العسكر والدكتور محمد سيد ساداتي الشنقيطي عضواً وشاركه كل من الدكتور أحمد سيف الدين تركستاني والدكتور حمزة بيت المال.

حضر المناقشة عدد من الإعلاميين الأكاديميين والمهنيين الذين تفاعلوا مع ما تناولته الرسالة ومناقشتها لأحد الفنون التحريرية الصحفية، كما حضر عدد من أقارب وأصدقاء الدكتور الشلهوب.

يذكر أن أستاذ الصحافة د. الشلهوب عمل صحافياً أكثر من خمسة عشر عاماً بدأها في جريدة الجزيرة ومن ثم جريدة الرياض وانتهى به الأمر في مجلة اليمامة، كما عمل مديراً لتحرير (مرآة جامعة الإمام) وأميناً لمجلتها العلمية.

جانب من حضور المناقشة

يبحث عمن يحاوره ويناقشه في اختراعه من المختصين

مواطن يبتكر جهازاً لاكتشاف المياه الجوفية

□ عقلة الصقور – سالم الوهبي:

أكد المواطن سمير مرزوق العمري أنه قام بابتكار جهاز يؤشر على المياه الجوفية الجارية والراكدة وتحديد اتجاه مسار المياه وقد اطلق عليه اسم جهاز اكتشاف المياه الجوفية.

ويذكر ان هذا الجهاز له فائدة كبيرة للمزارعين كما يقول انه عندما يتم تطوير هذا الجهاز وينتشر فان فائدته سوف تكون اكبر من ذلك بكثير بالاضافة إلى أنه يؤكد على انه يمكن ان يتم حجز المياه الجوفية عن بعض المناطق ويضيف ان باستطاعته – بعد مشيئة الله – ان يقوم بحجز الماء عن مدينة تبلغ مساحتها ١٠٠ كم مربع بعد توفر الآليات والامكانيات المناسبة.

وقد قام العمري باجراء عدة خطوات واختبارات اكدت على أن لديه قدرة على اثبات ما يقوله وانه يستطيع ان يحاور ويناقش ويثبت ذلك على الواقع.

العمري وجهازه الباحث عن الماء

صورة الاختراع الجديد

منح عدد من طلاب كلية المعلمين بالرياض البكالوريوس والدبلوم

□ الرياض– الجزيرة:

وافق عميد كلية المعلمين بالرياض الدكتور، عبدالعزيز بن سعود العمر على منح ١٢١ طالباً شهادة البكالوريوس في التعليم الابتدائي. كما وافق على منح ٨٠ طالباً شهادة البكالوريوس في التربية ومنح ١٩ طالباً شهادة الدبلوم في تخصص المختبرات المدرسية وكذلك منح الدارسين وعددهم ١٤ درجة الدبلوم في تخصص المختبرات المدرسية كذلك منح ٢٩ طالباً درجة البكالوريوس في التعليم الابتدائي. هذا وتم منح ٥ من الدارسين درجة البكالوريوس في التربية وفيما يلي أسماء الطلاب:

البكالوريوس في التعليم الابتدائي

تركي بن صالح بن عبدالله العريض، فارس بن مرزوق بن تركي العقيلي المطيري، متعب بن فهد بن حمد أبونيان، حمد بن فهد بن حمد الحمالي، محمد علي حسن الصغير، عبدالعزيز بن عبدالله بن سالم الخمشي، ياسر بن عايض بن عبدالله آل طاهر الأسمري، جاسر بن حمود بن عبدالرحمن الجبلي، عبدالإله بن محمد بن ناصر العثمان التميمي، عبدالعزيز بن محمد بن عبدالله البكري، نايف مضواح شتوي آل عائض القحطاني، جبران بن هادي بن محمد صلام القحطاني، عبدالله معزي عبدالله الديحاني المطيري، جمال عبدالرحمن محمد الرميحي، سعد بن ثقل بن سعد الحقباني، هشام بن ناصر بن حمد الربيعه، راشد محمد بن راشد آل معدي، راشد بن عبدالله بن رجاء العصيمي العتيبي، ثعلي بن سعيد بن فرج الخنفري، ياسر بن محمد بن خميس آل السيار الوادعي، محمد بن عايض بن محمد السويداني القحطاني، سامي غرمان محمد آل عواد الشهري، مشعل محمد مسيفر السويد العتيبي، صالح بن علي بن صالح الفهمي الزهراني، بدر بن عبدالعزيز بن سعد بن داود، بندر عبدالله عبدالرحمن آل فواز، ناصر سعد عبدالله الشبانات، عبدالله بن مشاري بن حمود المشاري، ثامر عبدالله دخيل القبلان، يحيى محمد علي حكمي، محمد بن عبدالرحمن بن عبدالله العجلان، أحمد بن حامد بن عياد الجعفري الشمري، عبدالله أكرم سجاج السبيعي العنزي، شباب عائد شباب البقمي، خالد محمد علي حكمي، محمد بن دخيل الله بن سفر العبدلي المالكي، مسفر بن ماطر بن مبارك العصيمي، منصور بن محمد بن ردعان الرياحي البقمي، أحمد عبدالعزيز منصور المثيب، حمد بن عبدالعزيز بن حمد الربيعه، موسى بن عبدالله بن زيد بن شاهين، محمد بن مبارك بن إبراهيم بن سران، سعد عبدالعزيز سعد بن تويم، عبدالله عبدالرحمن إبراهيم التويجري، حمد بن محمد بن حمد الشلحاط، عثمان بن عبدالله بن عثمان السليمان، عبدالرحمن بن سعد بن مرعي العاسره العمري، خالد بن محمد بن علي المهيني، تركي بن زيد بن إبراهيم آل جمعان التمامي، فهد موسى علي العليوي، عادل بن محمد بن صالح الطواله، عبدالعزيز بن صالح بن مدالله الحامد، مشبب بن عشق بن فهم بن سعيدان القحطاني، ناصر عشق زيد الخنفري القحطاني، ناصر بن عبدالعزيز بن عبدالرحمن المناع، عبدالرحمن بن صالح بن عبدالرحمن بن عبدالوهاب، حبيليص ماطر حبيليص الجياشي الحارثي، سعد بن مسفر بن سعد الفهادي، هيثم بن هزاع بن محمد الهزاع، محمد بن جبر بن محمد الغباشين الدوسري، راشد بن سعد بن راشد الزير، بدر عبدالله غريب العضياني العتيبي، عبدالله محمد عبدالله الجهاضمه الشهري، وليد بن سعد بن عبدالرحمن الموزان، سعد علي عبدالعالي الشلوي، موسى هشال مبارك آل هشال الدوسري، فيصل بن سلطان مزيد النفيعي العتيبي، محمد بن صعيد بن عبيد الرويس، ماجد ملفي مرزوق النفيعي العتيبي، عبدالرحمن بن إبراهيم بن عبدالرحمن العريفي، عبدالحكيم طلق عون الله العضياني العتيبي، عطا الله بن مفضي بن ركيان المطرفي، إبراهيم بن صالح بن غنام الغنام، بدر بن علي بن عبدالله الطريقي، عيسى بن عوض بن مروي الشاطري المطيري، عبدالله بن ضيف الله بن جزاء آل شديد الرشيدي، ناصر جابر بن فهد العاطفي، فراج سعدي شرنان القرقاح القحطاني، عبدالوهاب بن حمد بن عبدالوهاب العبدالوهاب، محمد عبدالرحمن ناصر الفوزان، فهد بن شاعي بن شبيب الشيباني العتيبي، وليد بن عثمان بن عبدالرحمن الدهش، فوزان عبدالرحمن بن سويلم الفوزان، عبدالعزيز بن علي بن حمين الفهد، محمد بن عبدالله بن محمد آل يوسف، بدر محمد أحمد الأحمد، علي مفلح محمد الشغيثري آل صقر، أيمن سالم أحمد آل نمشان الغامدي، عبدالمحسن بن سعد بن عبدالمحسن البهلال، فهد بن عبدالله بن راشد الكثيري، محمد مرضي بن بنيه العصيمي العتيبي، سليمان عبدالله سليمان الزبن، خالد عزام عباس القاسمي الظفيري، حمد مصلط بن ناحي الشيباني العتيبي، بدر بن محمد بن خالد العصيمي العتيبي، سلمان عبدالله محمد الشغرود، عمر غملاس موسى المغيري العتيبي، محمد بن عبدالله بن محمد الحافي العتيبي، محمد بن سفر بن منصور الشلوي، حسن مسلم برجس العضياني العتيبي، عواد بن دابس بن عوض عويمري الرشيدي، ياسر مناور طالع الحلفي المطيري، ياسر بريك محمد النخيش، محمد حمد محمد آل سعد القحطاني، سلطان مشنان حسن الشكره الدوسري، عبدالله عوظه بن عبدالله آل مانع الشهري، عبدالعزيز بن محمد بن صالح الساير، عبد الرحمن سعد عبدالرحمن بن ربيعه، أحمد عبدالله علي الشبلي عسيري، هايف هلال بن عبدالله العضياني العتيبي، عبدالله بن سعد بن عبدالله الطليان، عبدالمحسن فرج خلف الغنامي العتيبي، عبدالكريم بن عبدالعزيز بن عبدالله الزامل، سعد بن محسن بن سعود الحافي، سعيد بن نايت بن سعد الشهراني، عبدالمجيد محمد سعود بن حسين، صالح سعيد ظافر آل مفرح العمري، سعد بن محمد بن عبدالله الدريبي العريفي، ماجد إبراهيم محمد السباح، أحمد بن عيسى بن علي حسين، عبدالله بن محمد بن عبدالعزيز العريفي.

البكالوريوس في التربية

سالم محمد سالم آل شاهر الغامدي، محمد سليمان محمد القرعاوي، فارس بن عبدالله بن عبدالرحمن الجعفري المطيري، عبدالعزيز بن سعود بن سعد الطريسي الحربي، محمد الحميدي بجاد الحيردي العتيبي، علي بن صالح بن محمد الرئيع، علي إبراهيم عثمان الضويلع، نائف عبدالله محمد آل سريع الأسمري، باسم بن سعد بن محمد الدخيني، محمد بن عمر بن علي العوبثاني، عبدالعزيز بن حمود بن حمد الذويخ، حسين بن مسفر بن محمد آل خضيره، محمد بن عبدالرزاق بن محمد السعيد، علي زايد بن علي آل الجغولي عسيري، محمد بن عبدالله بن سعيد آل بجيد الأحمري، عبيد شخص عبيد العصيمي، فرحان هندي بن فرحان الدوسري، نايف عايض علي آل خثعم القحطاني، عيسى بن سودان بن عويض الميزاني المطيري، سلطان فهيد حصين آل سعد القحطاني، حمود بن دريس بن صغير آل دحيم الدوسري، عماد أحمد علي آل عائد الزهراني، علي عيسى علي دومري، محمد بن مدهش بن محمد النتيفات الدوسري، حسن ملفي حسن العصيمي العتيبي، فهد بن مطلق بن زامل المقاطي العتيبي، فهد بن صالح بن محمد الجعفري العنزي، علي عبدالهادي حمد اللواء المري، مسفر بن هادي بن مسفر الريهان الدوسري، فهد بن ناصر بن عبدالرحمن آل قعود، فواز محمد عبدالعزيز الشدوخي، محمد عبدالعزيز سليمان الصطامي، فهد بن سعيد بن سعود الهذيلي البقمي، فايز بن لافي بن خلف العصيمي العتيبي، محمد مبارك براك آل براك الدوسري، شليل عقاب بن شليل المضيان الحربي، عادل صنت عبد الرحمن الحزيمي العتيبي، قاسي بن ضاوي بن عايش الثوري السبيعي، راشد بن عبدالله بن راشد المصارير، سامي محمد سليمان العريفي، عائض بن مسفر بن عائض الخنفري القحطاني، عاطف بن سليمان بن علي الحميميدي، محمد معيض قريش الأجدعي الشهري، ضواي شبيب ضواي النفعي، علي بن محمد بن علي البشيري الزهراني، ناصر عبدالله سليمان التويجري، نايف عبدالرحمن ذعار المرشدي، محمد سعد محمد آل مبارك، عبدالله بن سعد بن محمد الشهري، عارف بن فهد بن عبدالله الصانع، وليد خالد حمد الزامل، حسين بن غازي بن بجاد الزيادي، صالح بن عبدالله بن عبيد الموسى، محمد فهد عبدالرحمن بن قاسم، ضويان خضير ضويان الحسيني الحمادي، محمد بن عبدالله بن علي المعيلي، عبدالله بن عبدالرحمن بن براهيم المبارك التويجري، علي عبدالعالم حسن آل ماشي الحربي، عبدالله محمد عبدالله بيهان، أحمد بن مبارك بن محسن الزهراني، ياسر بن عبدالرحمن بن علي السحيباني، فيصل بن ممدوح بن سعود المطرفي العنزي، بدر بن مطر بن حمدان الشملاني العنزي، خالد فالح فراج الخطابي الحربي، عبدالله سليمان عبدالرحمن الرزيزاء، عيسى بن علي بن صالح الحسيني، خالد بن حسن بن محمد هامل حمدي، فيصل بن سعد بن عبدالرحمن شيحان، أحمد عبدالعزيز عبدالله العقيل، سلمان محمد موسى الضبيبان، أحمد عبدالله محمد آل جابر الغامدي، سطام فيحان بن مسعد الشلاحي المطيري، أنور بن علي بن سعيد العفاس الغامدي، عبدالرحمن عبدالله عبدالرحمن المضحي، عبدالوهاب بن أحمد بن حمد العسكر، طلال بن محمد بن علي بن مسعر الغامدي، سعود بن علي بن مفرح الشهراني، سالم بن صالح بن عبدالله آل حمدان القرني، أحمد بن عامر بن مرزوق المهلكي المطيري، سعيد بن حسن بن سعيد آل سعد القحطاني.

درجة الدبلوم في تخصص المختبرات المدرسية

محمد معيض أحمد المداوي القرني، حمد بن كاسب بن خلف الجعفري الشمري، فهد ناصر فهد السعيدان، محمد بن مانع بن حصين ناصر آل شريه، عبدالعزيز بن محيل بن دليل الذيابي العتيبي، فؤاد فايز غدير الغدير، عويض بن علي بن عليان العازمي الرشيدي، حسين بن محمد بن عبدالله بن حسين آل قير، رجاء بن محمد بن عطا الله الشرعبي العنزي، وليد بن عبدالله بن علي بن موزان، عبدالله بن فهد بن علي العاطفي، مطر بن زعال بن نايف الوبيري الشمري، جلال بن نافع بن بطحي المخلفي الحربي، علي بن عبدالله بن محمد الغانم الدوسري، سالم محمد عبدالله الشهري، محمد بن عابد بن عبدالله الرباحي المالكي، سعد بن فراج بن محمد الهيف الدوسري، نادر بن مرزوق بن نوار الميزاني المطيري، نايف بن صالح بن مطر الروقي العتيبي.

درجة الدبلوم في تخصص المختبرات المدرسية

عبدالعزيز بن عبدالله بن سعد الشبانات، سعود بن عزيز بن سلمان الزايدي الجهني، محمد بن سعد بن مرزوق المقاطي العتيبي، سعد بن محمد بن عويش الفريجي الرويلي، عبدالرحمن بن عيسى بن ناصر المزيني، عبدالرحمن بن عوده بن حنيان البناقي الصلبي، منصور بن صالح بن عبدالله المنيف، محمد بن عبيد بن الحماد الغفيلي، عبدالهادي بن حسن بن سالم الحماد، راشد إبراهيم عبدالرحمن اليحيى، مشعل بن عبدالكريم بن عبدالعزيز الموسى، يوسف بن سعد بن محمد الحصان، عبدالله بن عبدالرحمن بن صالح الطاسان، حسن بن مساعد بن معيض الدهيسي المالكي

درجة البكالوريوس في التعليم الابتدائي

بخيت بن سالم بن منصور الناصر، نايف عبدالله خلف الركابي العنزي، محمد بن سعد بن فهيد بن قميش الهويمل، بدر سالم مبارك الحقباني الدوسري، عطيه محمد عطيه الحسني الزهراني، عبدالمحسن إبراهيم محمد بن مغيصيب، سعد مزيد فالح الضبيطي المطيري، فهد بن محمد بن سعد الصقيعان، سعود بن محمد بن عبدالله العويس، علي بن حماد بن عسكر البيضاني، محمد بن سالم بن محمد الجعفري الشمري، حسين ناصر حسين آل حسين الدوسري، فهاد سعود سعيدان الحربي، راشد بن محمد بن ناصر القريني، فاهد بن عبدالله بن عويض العصيمي العتيبي، عبدالله بن محماس بن نافع الغبيوي، منصور محمد منصور المصلوخ، طلال عبدالله العاصي السبيعي العنزي، إبراهيم عبدالله صالح السكيتي، عبدالله بن عبدالرحمن بن رشيد القنيعه، عبدالرحمن بن سليمان بن علي السيف، محمد صالح محمد الدغيم، ماجد هواش عائد السليمي الحربي، ناصر بن محمد بن سعود الهويمل، خالد بن سليمان العبدالله الجبرين، ناصر بن فائز بن علي عرنوس، سليمان صالح العبدالله الجلعود، علي بن سليمان بن عبدالله الملحم، الحميدي بن ناصر بن سعد بن دمعان القحطاني.

درجة البكالوريوس في التربية

إبراهيم بن محمد بن عبدالله الغملاس، بدر بن صالح بن عمر العطيوي، سفر بن أحمد بن عالي آل سليمه الغامدي، ناصر بن محمد بن ناصر الماجد، ناصر بن عيد بن حسن القحطاني.