خادم الحرمين الشريفين خلال استقباله الشيخ حمد « واس »

خادم الحرمين الشريفين يستقبل سمو امير قطر وسمو الشيخ حمدان بن زايد في حضور سمو ولي العهد وسمو النائب الثاني « واس »

استقبلهما خادم الحرمين في حضور الأمير عبدالله والأمير سلطان

سمو أمير قطر وسمو وزير الدولة للشئون الخارجية بالامارات يغادران الرياض

الأمير سعود الفيصل: خادم الحرمين وسمو ولي العهد يكنان للشيخ زايد كل تقدير

الرياض - واس:

■ استقبل خادم الحرمين الشريفين الملك فهد بن عبدالعزيز آل سعود في مكتبه بقصر اليمامة أمس أخاه صاحب السمو الشيخ حمد بن خليفة آل ثاني أمير دولة قطر والوفد المرافق له.

كما استقبل أيده الله صاحب السمو الشيخ حمدان بن زايد آل نهيان وزير الدولة للشؤون الخارجية بدولة الامارات العربية المتحدة.

وحضر الاستقبال صاحب السمو الملكي الأمير عبدالله بن عبدالعزيز ولي العهد ونائب رئيس مجلس الوزراء ورئيس الحرس الوطني وصاحب السمو الملكي الأمير سلطان بن عبدالعزيز النائب الثاني لرئيس مجلس الوزراء ووزير الدفاع والطيران والمفتش العام وصاحب السمو الملكي الأمير سعود الفيصل وزير الخارجية وصاحب السمو الملكي الأمير عبدالعزيز بن فهد بن عبدالعزيز وزير الدولة عضو مجلس الوزراء ومعالي المستشار الخاص لخادم الحرمين الشريفين ابراهيم العنقري ومعالي وزير الدولة عضو مجلس الوزراء الدكتور عبدالعزيز الخويطر ومعالي رئيس المكتب الخاص لخادم الحرمين الشريفين محمد السليمان ومعالي المستشار في ديوان سمو ولي العهد عبدالمحسن التويجري.

وتم خلال المقابلة بحث العلاقات الثنائية والموضوعات ذات الاهتمام المشترك.

ويرافق صاحب السمو الشيخ حمد بن خليفة آل ثاني أمير دولة قطر سمو الشيخ حمد بن جاسم بن جبر آل ثاني وزير الخارجية ومعالي رئيس الديوان الاميري عبدالله بن خليفة آل عطية وسمو الشيخ محمد بن فهد آل ثاني رئيس التشريفات الاميرية وسمو الشيخ حمد بن ثامر آل ثاني رئيس الهيئة العامة للإذاعة والتلفزيون وسفير دولة قطر لدى المملكة علي بن عبدالله آل محمود.

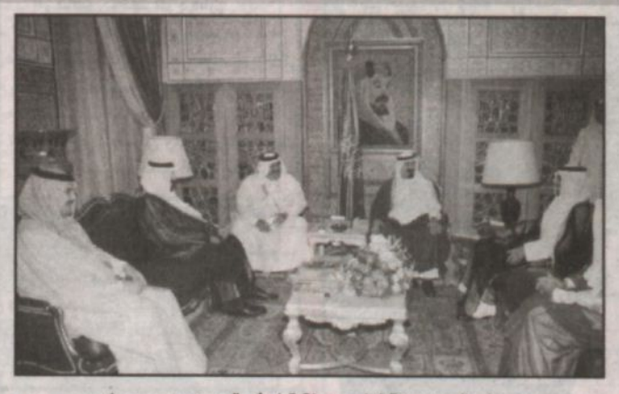

سمو ولي العهد يستقبل امير دولة قطر في قصر سموه « واس »

وصول امير قطر الى الرياض « واس »

الاجتماع

وعقد صاحب السمو الملكي الأمير عبدالله بن عبدالعزيز ولي العهد نائب رئيس مجلس الوزراء ورئيس الحرس الوطني وأخوه صاحب السمو الشيخ حمد بن خليفة آل ثاني أمير دولة قطر الشقيقة اجتماعا أمس حضره صاحب السمو الملكي الأمير سلطان بن عبدالعزيز النائب الثاني لرئيس مجلس الوزراء وزير الدفاع والطيران والمفتش العام وصاحب السمو الملكي الأمير سعود الفيصل وزير الخارجية ومعالي وزير الخارجية القطري حمد بن جاسم بن جبر آل ثاني وسمو الشيخ حمدان بن زايد آل نهيان وزير الدولة للشؤون الخارجية بدولة الامارات العربية المتحدة الشقيقة.

وجرى خلال الاجتماع تبادل الاحاديث الودية وبحث العلاقات الثنائية بين البلدين واستعراض اهم الأحداث الراهنة على الساحة الخليجية والعربية وفي مقدمتها قضية الشرق الأوسط والأراضي العربية المحتلة.

كما جرى استعراض شامل لأهم المستجدات الراهنة على الساحتين العربية والإسلامية.

وكان الشيخ حمد بن خليفة وصل مساء أمس إلى الرياض في زيارة للمملكة يرافقه سمو الشيخ حمدان بن زايد آل نهيان وزير الدولة للشؤون الخارجية بدولة الامارات العربية المتحدة الشقيقة.

وكان في استقبال سموه في مطار الرياض صاحب السمو الملكي الأمير عبدالله بن عبدالعزيز ولي العهد ونائب رئيس مجلس الوزراء ورئيس الحرس الوطني وصاحب السمو الملكي الأمير سلطان بن عبدالعزيز النائب الثاني لرئيس مجلس الوزراء ووزير الدفاع والطيران والمفتش العام.

فلدى توقف الطائرة المقلة لسموه صعد إليها معالي رئيس المراسم الملكية محمد آل الشيخ وسفير دولة قطر لدى المملكة علي بن عبدالله آل محمود للترحيب بسموه ومرافقته عند النزول.

وعند سلم الطائرة عانق صاحب السمو الملكي الأمير عبدالله بن عبدالعزيز أخاه صاحب السمو الشيخ حمد بن خليفة آل ثاني وسمو الشيخ حمدان بن زايد آل نهيان كما عانقهما صاحب السمو الملكي الأمير سلطان بن عبدالعزيز وصاحب السمو الملكي الأمير سلطان بن عبدالعزيز أمير منطقة الرياض ومعالي أمين مدينة الرياض عبدالعزيز بن عياف آل مقرن.

عقب ذلك صافح سمو الشيخ حمد بن خليفة مستقبليه يتقدمهم صاحب السمو الملكي الأمير متعب بن عبدالعزيز وزير الأشغال العامة والاسكان وصاحب السمو الملكي الأمير نايف بن عبدالعزيز وزير الداخلية وصاحب السمو الملكي الأمير سعود الفيصل وزير الخارجية وصاحب السمو الملكي الأمير سطام بن عبدالعزيز نائب أمير منطقة الرياض وصاحب السمو الملكي الأمير تركي الفيصل رئيس الاستخبارات العامة ومعالي رئيس مجلس الشورى وأصحاب المعالي الوزراء وكبار المسؤولين من مدنيين وعسكريين.

وبعد استراحة قصيرة في صالة المطار تناولا خلالها القهوة العربية صحب صاحب السمو الملكي الأمير عبدالله بن عبدالعزيز أخاه سمو الشيخ حمد بن خليفة آل ثاني إلى المقر المعد لنزول سموه.

ويرافق الضيف الكبير وفد رسمي يضم الشيخ حمد بن جاسم بن جبر آل ثاني وزير الخارجية ومعالي عبدالله بن خليفة آل عطية رئيس الديوان الاميري القطري وسمو الشيخ محمد بن فهد آل ثاني رئيس التشريفات الاميرية وسمو الشيخ حمد بن ثامر آل ثاني رئيس الهيئة العامة للإذاعة والتلفزيون بدولة قطر وعدد من المسؤولين.

حفل عشاء

وأقام صاحب السمو الملكي الأمير عبدالله بن عبدالعزيز ولي العهد ونائب رئيس مجلس الوزراء ورئيس الحرس الوطني في قصر سموه بالرياض مساء أمس حفل عشاء تكريما لأخيه صاحب السمو الشيخ حمد بن خليفة آل ثاني أمير دولة قطر الشقيقة وسمو الشيخ حمدان بن زايد آل نهيان وزير الدولة للشؤون الخارجية لدولة الامارات العربية المتحدة الشقيقة.

وحضر حفل العشاء صاحب السمو الملكي الأمير مشعل بن عبدالعزيز وصاحب السمو الملكي الأمير سلطان بن عبدالعزيز النائب الثاني لرئيس مجلس الوزراء ووزير الدفاع والطيران والمفتش العام وصاحب السمو الملكي الأمير عبدالرحمن بن عبدالعزيز نائب وزير الدفاع والطيران والمفتش العام وصاحب السمو الملكي الأمير متعب بن عبدالعزيز وزير الأشغال العامة والاسكان وصاحب السمو الملكي الأمير بدر بن عبدالعزيز نائب رئيس الحرس الوطني وصاحب السمو الملكي الأمير نواف بن عبدالعزيز وصاحب السمو الملكي الأمير سلمان بن عبدالعزيز أمير منطقة الرياض وصاحب السمو الملكي الأمير سعود الفيصل وزير الخارجية وصاحب السمو الملكي الأمير سطام بن عبدالعزيز نائب أمير منطقة الرياض وصاحب السمو الملكي الأمير تركي بن عبدالله بن محمد آل سعود وصاحب السمو الملكي الأمير عبدالعزيز بن عبدالله بن عبدالعزيز المستشاران بديوان سمو ولي العهد وأصحاب المعالي الوزراء وعدد من كبار المسؤولين.

كما حضره الشيخ حمد بن جاسم بن جبر آل ثاني وزير خارجية قطر والوفد المرافق لسمو أمير دولة قطر.

تصريحات الأمير سعود والشيخ حمدان

وأدلى صاحب السمو الملكي الأمير سعود الفيصل وزير الخارجية بتصريح لـ «واس» ووكالة انباء الامارات عبر فيه عن ترحيب المملكة العربية السعودية بزيارة صاحب السمو الشيخ حمد بن خليفة آل ثاني أمير دولة قطر وسمو الشيخ حمدان بن زايد ال نهيان وزير الدولة للشؤون الخارجية بدولة الامارات العربية المتحدة مؤكدا ان الاجتماع الذي تم اليوم - أمس - اتسم بكل مشاعر الود والاخاء والتوافق التام في الرأي.

وقال سمو الأمير سعود الفيصل ان خادم الحرمين الشريفين الملك فهد بن عبدالعزيز وصاحب السمو الملكي الأمير عبدالله بن عبدالعزيز ولي العهد ونائب رئيس مجلس الوزراء ورئيس الحرس الوطني اكدا في هذا الاجتماع عن ما يكنانه من تقدير واحترام لصاحب السمو الشيخ زايد بن سلطان ال نهيان رئيس دولة الامارات العربية المتحدة وأن سموه سيجد في المملكة دائما السند القوي لشقيقاتها دول مجلس التعاون.

وفي تصريح مماثل وصف سمو الشيخ حمدان بن زايد آل نهيان وزير الدولة للشؤون الخارجية في دولة الامارات العربية المتحدة الاجتماع بانه كان وديا وسادته روح التضامن والاخوة والمصير المشترك.

وقال سموه ان الاجتماع اسفر عن اتفاق كامل في الرأي وانه تم التأكيد على اهمية دور مجلس التعاون وتعزيز مسيرته بما يحقق آمال وتطلعات دوله وشعوبه كما تم التأكيد على وحدة موقف دول مجلس التعاون تجاه مختلف القضايا . وأضاف سمو الشيخ حمدان بن زايد آل نهيان انه تم الاتفاق على ان يستأنف المجلس الوزاري لدول مجلس التعاون لدول الخليج العربية اعمال دورته في الايام القليلة القادمة).

وأعرب سموه عن شكر دولة الامارات العربية المتحدة بقيادة صاحب السمو الشيخ زايد بن سلطان آل نهيان رئيس الدولة لصاحب السمو الشيخ حمد بن خليفة آل ثاني أمير دولة قطر الشقيقة على الجهود الخيرة التي بذلها سموه في التوصل الى ما تم الاتفاق عليه.

وعبر سمو الشيخ حمدان عن شكره وتقديره للحفاوة التي لقيها وللمشاعر الطيبة والتضامن الكامل والمساند لدولة الامارات العربية المتحدة التي عبر عنها خادم الحرمين الشريفين الملك فهد بن عبدالعزيز وصاحب السمو الملكي الأمير عبدالله بن عبد العزيز ولي العهد ونائب رئيس مجلس الوزراء ورئيس الحرس الوطني.

الشيخ حمدان: اتفاق كامل في الرأي.. وتأكيد على أهمية دور مجلس التعاون وتعزيز مسيرته

مغادرة الشيخ حمد آل ثاني والشيخ حمدان بن زايد

وقد غادر صاحب السمو الشيخ حمد بن خليفة آل ثاني أمير دولة قطر الشقيقة الرياض مساء أمس بعد زيارة قصيرة للمملكة.

وكان في وداع سموه بمطار الرياض صاحب السمو الملكي الأمير عبدالله بن عبدالعزيز ولي العهد ونائب رئيس مجلس الوزراء ورئيس الحرس الوطني وصاحب السمو الملكي الأمير سلطان بن عبدالعزيز النائب الثاني أمير منطقة الرياض وصاحب السمو الملكي الأمير مشعل بن عبدالعزيز وزير الدفاع والطيران والمفتش العام وصاحب السمو الملكي الأمير متعب بن عبدالعزيز وزير الاشغال العامة والاسكان وصاحب السمو الملكي الأمير سطام بن عبدالعزيز نائب امير منطقة الرياض وصاحب السمو الملكي الأمير عبدالعزيز بن عبدالله بن عبدالعزيز المستشار بديوان سمو ولي العهد.

كما كان في وداع سموه الشيخ حمدان بن زايد آل نهيان وزير الدولة للشئون الخارجية لدولة الامارات العربية المتحدة ومعالي المستشار الخاص لخادم الحرمين الشريفين ابراهيم العنقري ومعالي الدكتور عبدالعزيز الخويطر وزير الدولة وعضو مجلس الوزراء ومعالي رئيس المراسم الملكية محمد آل الشيخ ومعالي المستشار في ديوان سمو ولي العهد عبدالمحسن بن عبدالعزيز التويجري وسفير دولة قطر لدى المملكة علي بن عبدالله آل محمود.

كما غادر الرياض مساء امس الشيخ حمدان بن زايد آل نهيان وزير الدولة لشئون الخارجية في دولة الامارات العربية المتحدة الشقيقة وكان في وداع سموه في مطار الرياض صاحب السمو الملكي الأمير عبدالله بن عبدالعزيز ولي العهد ونائب رئيس مجلس الوزراء ورئيس الحرس الوطني وصاحب السمو الملكي الأمير سلطان بن عبدالعزيز النائب الثاني لرئيس مجلس الوزراء ووزير الدفاع والطيران والمفتش العام وصاحب السمو الملكي الأمير سطام بن عبدالعزيز نائب أمير منطقة الرياض وصاحب السمو الملكي الأمير عبدالعزيز بن عبدالله بن عبدالعزيز المستشار بديوان سمو ولي العهد.

سمو ولي العهد يقيم حفل عشاء لامير دولة قطر

مغادرة امير دولة قطر الرياض

سد الهلالية ٤٣٠١٦٦٩ ٤٣٠٦٩٧٨
تخلص من جميع الحشرات : صراصير * نمل * برص * فئران
مبيدات درجة أولى عقد سنوي ٦ رشات اتصل نمل
جهاز النوجير للناموس والذباب
غسيل وتعقيم خزانات غسيل وتعطير الموكيت جلي بلاط ورخام
إبادة النمل الأبيض « الأرضة » مع الضمان

متخصصون في إبادة الحشرات والنمل الأبيض (الأرضة)
رشة بضمان ١٥٠ ريال
غسيل خزانين مع التعقيم ١٢٥ ريال
غسيل خزانين + رش مبيد ١٧٥ ريال
غسيل موكيت مع التعطير ١ ريال للمتر
عقد سنوي ٦ رشات
زهراني ٤٥٨٤٥٧٣ - ٤٥٧٢٠١٥

متميزون في إبادة الحشرات والنمل الأبيض بضمان عشر سنوات
* رشة بضمان ١٥٠ ريال * عقد ٦ رشات ٢٥٠ ريال
* غسيل خزانين مع التعقيم ١٢٥ ريال
* غسيل موكيت مع التعطير ١.٥ ريال للمتر
صيانة أبابيه
للحجز طريق الملك فهد ت: ٤٠٨١٨٩٦ - ٤٠٢٠٠١٥ - ٤٥٧٥٥٨٢ شمال الرياض

أنفال الجزيرة متخصصون في
تنظيف السجاد والموكيت والمجالس العربية والكنب بالبخار في مكانه - مكافحة الحشرات
ت / ٤٢٣٠٣٥٢
أسعارنا الأرخص جربنا مرة ولن تندم بالمرة

القعيد للصيانة والنظافة خدمة ٢٤ ساعة
نقل اثاث - فك وتركيب - غسيل خزانات مع التعقيم
☆ غسيل موكيت مع التعطير ☆ دهان ☆ سباكة ☆ كهرباء
☆ جلي بلاط مع تلميع رخام ☆ ترميمات قلل ☆ رش مبيد حشرات بضمان
البديعة / ٤٢٥٩٠٤١-٤٢٥٦٩٦٧ المرسلات ٢٦٤٦٥٢٧/٢٦٤٦٥٧٣

٤٥٧١٦٤٢
مؤسسة غسان ابراهيم صيانة ونظافة خدمة ٢٤ ساعة
غسيل خزانات مع التعقيم
غسيل موكيت
غسيل مسابح متعقيم
جلي بلاط
تلميع رخام
نقل عفش سباكة ، كهرباء ترميمات عام رش مبيد حشري سحب بيارات

وردة الربوة
خدمة ٢٤ ساعة ت / ٤٧٨٧٤٧٦
* أعمال دهانات
* ترميم مباني
* نظافة خزانات
* نقل أثاث ورش مبيدات
* أعمال سباكة وبلاط
أسعار منافسة جدا

متخصصون في إبادة الحشرات والنمل الأبيض (الأرضة) مع الضمان
بعقد سنوي ٦ رشات رشتان بضمان
* تخلص من البرص والعقارب والثعابين والفئران
* غسيل موكيت مع التعطير بسعر المتر ١.٥ ريال
* غسيل (٢) خزان مع التعقيم ١٢٥ ريال
* معالجة غبار ثمار النخيل
م. النيل الدولية ت ٤٥٩٤٥٨١ - ٤٥٩٥٩٩٠

متخصصون في مكافحة النمل الأبيض بضمان عشر سنوات
تخلص من جميع الحشرات
عقد سنوي ٦ رشات مقابل ٢٥٠ ريال
رشة بضمان ١٥٠ ريال
م. الإيمان الدولية ٤٢٠٢٣١١ - ٤٢٠٢٩٨٤

الصفراء صيانة - نظافة - نقل أثاث
* مبيد * خزانات * جلي * موكيت بالبخار
الدويدي ٤٢٥١٤٣٤ ٤٢٥٩٤٦٥ ٤٢٨٦٦٣٣
البديعة ٤٣١٨٣٩٨ ٤٣٢١٥٦٣ ٤٣٥٦٦٩٩
الروضة والنسيم ٤٩١-٩٦١ ٤٩١٨٠٠٤ ٢٣١٦-٠١٧
العليا والمرسلات ٤٦٤٧٠٣٣ ٢٧٤٠٨٢٤ ٤٥٧٦٨٢٣

تخلص من جميع الحشرات
بعقد سنوي ٦ رشات
* غسيل خزانين مع التعقيم ١٤٠ ريال
* غسيل موكيت مع إزالة البقع ١,٥ للمتر
* عوازل خزانات
رشتان بضمان ١٥٠ ريال
م. المقطار ٤٥٩١٣٩١

م. العليط للصيانة والنظافة خدمة ٢٤ ساعة
نقل أثاث | فك وتركيب | دهان | جلي بلاط | مبلط | مبيد حشري | سباكة كهرباء | تلميع رخام | نظافة فلل وقصور | غسيل خزانات وموكيت
الروضة : شارع انكاس ت: ٢٣٩٠٣٣٥

م. الدريهم للصيانة أعمال دهان ديكور نظافة تبليط كهرباء رش مبيد جلي بلاط ترميمات عامة نظافة عامة سباكة تلميع رخام نظافة خزانات بالتفتيم
٢٤ ساعة
نقل أثاث فك وتركيب جميع مدن المملكة
حي الملك فهد ش الامام محمد ٤٥٥٠٣٥٥ - ٤٥٠١٢٣٦
الروضة مقابل شرطة الروضة ٢٣٠٦١٢٩

مؤسسة فرقد الخاص للمقاولات KURKAS
صيانة نقل أثاث نظافة
ت ٤٦٤٦٢٨٦ / ٤٦٢٢٣٣٨ ب ١٩٤٤٩٥٦٧

نقل عفش الأحمد ٢٤ ساعة
مع الفك والتركيب والتغليف
تلميع رخام
شفط وتنظيف بيارات
لجميع مدن المملكة مع الضمان
جلي بلاط نظافة الفل والقصور
٤٥٨٧٩٣٧

متخصصون في مكافحة النمل الأبيض (الأرضة) بضمان
تخلص من جميع الحشرات بعقود سنوية
* رشة واحدة بضمان بـ ١٥٠ ريال
* غسيل خزانات مع التعقيم * نقل عفش
المطرودي ت ٢٤٩٣٩٠٤ - ٢٣٠٦١٧٦

متخصصون في : نقل الأثاث
* من والى جميع أنحاء مدن المملكة.
* فك وتغليف ونقل وتركيب.
* توفير جميع مواد التغليف مجانا.
* تريلات وشاحنات مغطاه.
* مستودعات لتخزين الأثاث والبضائع.
دار الاتجاهات
هاتف معاني: ٨٠٠١٢٤١٢٣٩
شمال الرياض: ٤٦٣٣٤٥٦ ٤٦٢١٢٣٩
وسط الرياض: ٤٠٨٣٠٧٦ ٤٠٨٢٩٨٥
جنوب الرياض: ٤٢٥٨٨٢٣ ٤٢٥٧٦١١

نقل عفش
داخل وخارج المملكة
عمل ظلات حديدية
جلي بلاط
ترميمات
تنظيف خزانات مع التعقيم
غسيل موكيت
غسيل مجالس
مؤسسة العلي
تنظيف مجاري وسحب بيارات
٤٥٨٧٢١٥ ٤٣٩٨٠٨٤

نقل عفش هوم باك HOMEPAC
نقل وفك وتركيب أثاث المنازل والمكاتب بأيدي فنية مع التغليف
الرياض ت ٤٧٢١١٥٩
الدمام ت ٨٣٣٠٠٤٤
جدة ت ٦٧١٧١٠١
الاحساء ت ٥٨٢٩٥٧٨

دار ميساك
* نقل وتركيب الأثاث مع الضمان
* نظافة عامة وغسيل خزانات ورش مبيد
* تلميع رخام
* ترميمات - عوازل
جلي وتلميع بلاط ورخام
المليز: ت ٤٧٥٠٠٨٢ - ٤٧٨٧٦٦٢ - ٤٧٨٧٨٦٤