بسم الله الرحمن الرحيم

الرياض

جريدة يومية تصدر عن مؤسسة اليمامة الصحفية

٦٠ صفحة

٣ الطبعة

الأحد ٢ جمادى الأولى ١٤٢٥هـ - ٢٠ يونيو ٢٠٠٤م - العدد ١٣١٤٥ - السنة الحادية والأربعون

AL RIYADH - 13145 - 41st Year - SUNDAY-20-6-2004

زجول ZAJOUL

خادم الحرمين يفتتح اليوم أعمال السنة الرابعة لمجلس الشورى بخطاب ملكي حول قضايا الساعة

ص ((٢))

ارتياح شعبي لمقتل الإرهابي عبدالعزيز المقرن في عملية الملز

الأمير عبدالله: هناك من يدعم اعداء الدين.. وسنلاحق كل معتد

ولي العهد هاتف بوش معزياً.. والأمير سلمان أدى الصلاة على الشهيد القحطاني وأعلن عدم العثور على جثة المهندس الأمريكي

الدخيل شارك في جريمة حي الخليج.. والمطيري فار من اعتداء الخبر.. والدريهم ضالع في اعتداء المحيا

كتب - محمد الغنيم، و. أ. س:

■ أكد صاحب السمو الملكي الأمير عبدالله بن عبدالعزيز ولي العهد ونائب رئيس مجلس الوزراء ورئيس الحرس الوطني أن هناك من يدعم الفئة الضالة من أعداء الدين والوطن وتعهد سموه بملاحقة كل معتد في الداخل والخارج.

ودعا سموه خلال استقباله جموعاً من المواطنين الذين أعربوا عن استنكارهم للأعمال الإجرامية دعا المواطنين إلى الحرص والانتباه وتنبيه رجال الأمن عن كل ضال، مشيراً إلى أن الأمن سيفرض عليهم وعلى كل معتد.

وأكد سموه على ملاحقة الفئة الضالة التي ليس أمامها سوى الرجوع إلى رشدهم أو مواجهتهم بكل قوة.

إلى ذلك أكد بيان لوزارة الداخلية امس مقتل المدعو عبدالعزيز بن عيسى المقرن زعيم عصابة التكفير والتفجير خلال المواجهة الامنية التي وقعت مساء اول من امس في حي الملز بالرياض.

وأوضح البيان ان قوات الامن القت القبض على ١٢ شخصاً من المشتبه بأن لهم صلة بالحوادث الارهابية الاخيرة.

وحدد البيان هوية الارهابيين الاربعة الذين قتلوا في الملز مساء أول من امس وهم بالاضافة الى المدعو عبدالعزيز المقرن كل من: فيصل بن عبدالرحمن الدخيل الذي شوهد في شريط سابق وهو يطلق الرصاص على خبير أمريكي في مرآب منزله في الرياض مؤخراً وتركي بن فهد المطيري أحد الفارين في الاعتداء على مجمع الخبر وابراهيم بن عبدالله الدريهم الذي شارك في التحضير للاعتداء على مجمع المحيا بالرياض في رمضان الماضي. واستشهد في المواجهة رجل أمن واصيب اثنان من زملائه أحدهما غادر المستشفى والآخر حالته مستقرة.

ووجد في مكان المواجهة اسلحة وقذائف وقنابل وبطاقات ووثائق متنوعة ومبالغ مالية كبيرة. كما تم التحفظ على ثلاث سيارات احداها سبق وأن استخدمت في الاعتداء على الصحافي الايرلندي وزميله البريطاني في حي السويدي مؤخراً.

وقد حالت قدرة رجال الامن ومهنيتهم العالية في التعامل مع تطورات الحدث خلال الاشتباك مع العناصر الارهابية دون تمكن أحد الملاحقين من الهروب والتحصن في احدى المباني السكنية القريبة من الموقع خلف محطة الوقود وارتهان السكان.

ولاقت هذه الجهود الامنية الجبارة لرجال الامن وكافة المشاركين في (عملية الملز) اصداء ايجابية واسعة من كافة المواطنين والمقيمين لا سيما القريبون من مسرح العملية الذين كانوا (شهود عيان) على الانجاز الامني الذي تحقق ولمسوا التعامل الراقي والمهني الكبير لرجال الامن مع الحدث برغم خطورته وتطوراته، حيث كان مستوى التنسيق والترتيب والتخطيط على أكمل وجه بين الاجهزة الامنية كما هو دائماً.

وعلمت «الرياض» ان المقرن لم يمت مباشرة في الموقع بعد إصابته حيث توفي في الطريق الى المستشفى.

من ناحية ثانية، اجرى صاحب السمو الملكي الأمير عبدالله بن عبدالعزيز ولي العهد اتصالاً هاتفياً صباح امس بفخامة الرئيس جورج دبليو بوش رئيس الولايات المتحدة الأمريكية عبر فيه سموه لفخامته عن تعازيه ومواساته في مقتل المهندس الأمريكي جونسون. وقد اثنى الرئيس بوش على الخطوات التي اتخذتها حكومة المملكة لمكافحة الارهاب منوهاً بما قام به رجال الأمن في التصدي لهذه الفئة الضالة ودحر أعمالها.

واستقبل سمو ولي العهد أمس وفداً من اهالي منطقة الجوف الذين اعربوا عن استنكارهم للاعمال الاجرامية وشكرهم على موقفهم الوطني.

من جهة اخرى، ادى صاحب السمو الملكي الأمير سلمان بن عبدالعزيز أمير منطقة الرياض صلاة الميت على الشهيد رقيب أول محمد القحطاني الذي قضى خلال ادائه واجبه في عملية الملز. كما زار سموه العسكريين اللذين اصيبا في المواجهة، واثنى على شجاعة واقدام قوات الامن.

وأعلن سموه في تصريح للصحافيين انه لم يتم العثور بعد على جثة المهندس الأمريكي المختطف بول جونسون.

(التفاصيل، ص٢، ١١، ١٣، ١٥، ١٦، ١٧، ١٩، ٢٠)

عبدالعزيز المقرن جثة هامدة كما عرضتها القناة الأولى

فيصل الدخيل

تركي المطيري

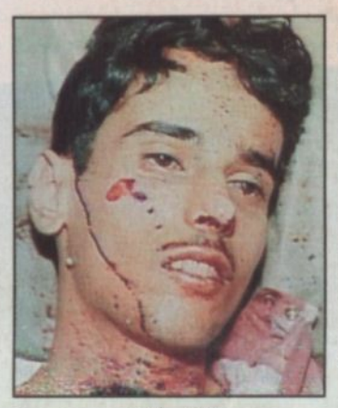
ابراهيم الدريهم

عيادات أدمه

www.adamaclinics.com

إزالة الشعر بالليزر

- إزالة الشعر لدى النساء لكافة أنواع البشرة.
- تحديد الذقن والشنب لدى الرجال.
- إزالة الشعر الغير مرغوب فيه لدى الرجال (منطقة الظهر).

فرع جدة قريبا

نثقف ونعالج

4660000

ترخيص رقم ٢٤٢٤٢٢ / ٤ / ٢٤ تاريخ ١٤٢٤/٤/١٣هـ

عائلة المغدور الأميركي في بيان صحافي:

جونسون أحب المملكة وشعبها وقتلته لا يمثلون السعودية

واشنطن - (كونا):

■ قالت عائلة الرهينة الامريكي بول جونسون الذي قتل اول من امس بقطع رأسه من قبل جماعة ارهابية موالية لحركة تنظيم (القاعدة) كانت تحتجزه في مكان مجهول ان قتلته لا يمثلون المملكة العربية السعودية البلد التي احبها جونسون كثيرا. وقال احد الاصدقاء المقربين والمتحدث باسم العائلة جوزيف بيلي في بيان للصحافيين بول اعتبر السعودية منزله واحب شعبها وبلادهم.. مؤكدا ان عائلته تتفهم بان المسؤولين في الولايات المتحدة والمملكة بذلوا كافة الجهود للعثور عليه تحت ظروف صعبة جدا.

وكان جونسون والبالغ من العمر ٥٩ عاما ويعمل موظفا في شركة (لوكهيد مارتن) في الرياض قد قتل اول من امس بقطع رأسه بعد ٧٢ ساعة من احتجازه من قبل جماعة ارهابية موالية. وقد عاش وعمل في المملكة لاكثر من ١٠ سنوات كون خلالها العديد من الصداقات مع ابناء الشعب السعودي.

واكد بيلي ان عائلته يعلمون ان هذا العمل الذي قام به متطرفون لا يمثلون السعودية التي طالما تحدث وكتب عنها بول.

كلمة الرياض

إنجاز.. وبطولة..

■ انتصار كبير للأمن السعودي بقتل واعتقال أهم قيادات القاعدة، والمغزى أنه جاء بعد قتلها الرهينة الأمريكي «بول جونسون»، مما اعتبرته إنجازاً مهماً لها، لكن صاعقة قتل المقرن وأصحابه خلقت ارتباكاً لن تقف ذيوله على حرب جبهة الإنترنت بالتكذيب والتشكيك، بل بصعوبة أن تستمر ما تدعي أنه انتصار لها..

لقد قلنا إن الإرهاب لا يستطيع أن يلغي الدول، أو يسود

«التتمة ص ٨»

هدية النجاح

القرية الرياضية

sport village

رياضات العالم في قرية واحدة

لقضاء اجازة سعيدة ومفيدة لابنك

استمتع ببرامج القرية خلال اجازة هذا العام

الآن

جديد القرية الرياضية

* ممارسة النشاط الرياضي

+

* تعليم احتراف الحاسب الآلي

١×٢

برنامج مكثف لتعليم السباحة

تعلم فنون كرة القدم

علموا أولادكم السباحة

تعلم فنون الكاراتيه والتايكوندو والجودو

كمال الأجسام للكبار

ألعاب ترفيهية

الملعب الصابوني

- كرة السلة - كرة الطائرة - كرة القدم
- كاراتيه تايكوندو وجودو
- تعليم السباحة للاطفال
- تحفيظ القرآن الكريم
- الملعب الصابوني
- لياقة وتخفيف وزن
- تنس طاولة - بلياردو - العاب الكترونية
- تعلم مهارات كرة القدم للاطفال

«كل ذلك تحت اشراف مدربين متخصصين»

برنامج تخفيف الوزن رياضيا

احلى اجازة تقضيها في القرية الرياضية

احضر او ارسل الكوبون على الفاكس لتشارك في السحب على اشتراك مجاني لمدة شهر

أخر موعد للمشاركة ١٤٢٥/٥/٨

الاسم :

رقم الهاتف :

القرية الرياضية - طريق الملك فهد - شمال أسواق العويس

هاتف: 4532588 (20 خط) - فاكس: 4532711

مركز ميزان اليرموك

خبرة لصيانة السيارات ضمان ٣٠ يوماً

الاسم العريق والكبير في عالم صيانة السيارات

الفحص مجاني

جهاز خاص بترصيص وتعديل عمود الكردان

قسم خاص بالهايدروليك بإشراف مهندس متخصص

- ميزان أذرعة - دركسيون - مقصات بالكمبيوتر
- ترصيص أرضي بالكمبيوتر.
- سحب شاصيه بدقة. كبس كمر.
- كشف كامل للماكينة بالكمبيوتر مع استخراج برنت.
- خرط الهوب بدون الفك مع صيانة كاملة للفرامل بفنيين متخصصين.
- ميكانيكا شاملة لجميع أجزاء السيارة
- المركز بإشراف مهندس وبإدارة سعودية
- صيانة متكاملة بأيد خبيرة

سافر بأمان مع ميزان اليرموك

رضا الزبون غايتنا

الرياض المنطقة الصناعية

هاتف: ٤٤٦٨٢٩٧-٤٤٧٤٢٣٤ فاكس: ٤٤٦٨٣١٦

إتقان

لا تغادر قبل زيارتنا

إنجاز

مركز ميزان اليرموك

شارع الجمعية

شارع الأمير سلمان

MOSCHINO

الهميضي

الرياض: ت 4601002 الفيصلية 2734116 الملكة 2112323 العليا مول 4193857 مكة: 5363051 المدينة: 8200124 الخبر: 8952094

جدة: مركز التحلية 2654834 سوق حراء الدولي 6077779 مركز حراء أفينيو 6905394 تحويلة 228 الدمام: مركز ابن خلدون 8466803

alhomaidhi

أسعار «الرياض» في المملكة ريالان/ في الخارج/ الكويت ١٥٠ فلس/ قطر ريالين/ الإمارات ٢ درهم/ البحرين ٢٠٠ فلس/ لبنان ٢٠٠٠ ليرة /العراق ٥٠٠ دينار/ تونس ١٥٠ مليما/ الجزائر دينار/ المغرب درهم/ بقية الدول الافريقية «ما يعادل درهما مغربيا»/ اليمن ١٥ ريال/ الاردن ٢٠٠ فلس/ السودان ٢٠ جنيها/ سوريا ١٠ ليرات/ بريطانيا ٧٠ بنسا/ فرنسا ١ يورو / مصر ١ جنيه / بقية دول السوق المشتركة «ما يعادل ٤ فرنكات فرنسية»/ «أمريكا دولار واحد» / اشتراك الأفراد والمؤسسات ٦٠٠ ريال