خادم الحرمين يهنئ رئيسي أفريقيا الوسطى ورومانيا

الرياض - و.ا.س:

■ بعث خادم الحرمين الشريفين الملك فهد بن عبدالعزيز آل سعود برقية تهنئة الى فخامة الرئيس الجنرال دي ديفيجن فرانسوا بوزيزي رئيس جمهورية أفريقيا الوسطى بمناسبة ذكرى اليوم الوطني لبلاده.

وأعرب الملك المفدى باسمه وباسم شعب وحكومة المملكة عن أجمل التهاني وأطيب التمنيات بالصحة والسعادة لفخامته والتقدم المستمر لشعب أفريقيا الوسطى.

ونوه حفظه الله بالعلاقات الطيبة القائمة بين المملكة وجمهورية أفريقيا الوسطى وشعبيهما الصديقين.

كما بعث خادم الحرمين الشريفين الملك فهد بن عبدالعزيز آل سعود برقية تهنئة الى فخامة الرئيس الروماني ايون اليسكو بمناسبة ذكرى اليوم الوطني لبلاده.

وأعرب الملك المفدى باسمه وباسم شعب وحكومة المملكة عن أطيب التهاني والتمنيات بالصحة والسعادة لفخامته واضطراد التقدم لشعب رومانيا الصديق والمزيد من النمو للعلاقات القائمة بين المملكة ورومانيا وشعبيهما الصديقين.

الأمير سلمان يستقبل سفيري الهند واليونان

الرياض - واس:

■ استقبل صاحب السمو الملكي الامير سلمان بن عبدالعزيز أمير منطقة الرياض بمكتب سموه بقصر الحكم امس السفير الهندي المعين لدى المملكة مومو نابلاي عثمان. وتم خلال الاستقبال استعراض علاقات التعاون بين المملكة والهند في مختلف المجالات. كما استقبل سمو أمير منطقة الرياض بمكتب سموه بقصر الحكم امس السفير اليوناني لدى المملكة جورج بابا دوبولوس الذي ودع سموه بمناسبة انتهاء فترة عمله سفيرا لبلاده لدى المملكة. وقدم سمو أمير منطقة الرياض شكره وتقديره للسفير اليوناني على الجهود التي بذلها طوال فترة عمله لدعم علاقات التعاون بين البلدين الصديقين متمنيا له التوفيق والسداد.

الأمير سلمان يستقبل سفير الهند «واس»

مسؤولة الجزيرة العربية بالخارجية الأمريكية تزور «الرياض»

كتب - مندوب «الرياض»:

■ قامت السيدة كارول كيلن مستشارة الشؤون العامة في السفارة الأمريكية بالرياض ترافقها السيدة ثنثيا وثلي المسؤولية عن مكتب الشؤون الدبلوماسية عن منطقة الجزيرة العربية وليبيا بوزارة الخارجية الأمريكية والسيد أندرو متشل المستشار الصحفي بالسفارة والسيد حسن علي من القسم الإعلامي بزيارة للجريدة ظهر يوم أمس الأول وكان في استقبالهم الزميل الدكتور عبدالمحسن الداود نائب رئيس التحرير والزميل طلعت وفا مستشار رئيس التحرير والزميل أحمد اليامي مدير مكتب الجريدة بواشنطن ونيويورك.

وقد دار الحديث حول العديد من المواضيع الإعلامية والعلاقات السعودية الأمريكية ودور الإعلام في تعميق وتوطيد تلك العلاقات التاريخية.

وفي ختام الزيارة أعرب الزوار عن شكرهم للاستقبال والحوار البناء.

الزميل الدكتور عبدالمحسن الداود نائب رئيس التحرير (وسط) الزميل طلعت وفا - مستشار رئيس التحرير (يسار) الزميل احمد اليامي مدير مكتب الجريدة في واشنطن ونيويورك (يمين) في حوار مع الضيوف

الضيوف السيد أندرو متشل المستشار الصحفي بالسفارة (يمين) السيدة ثنثيا وثلي (وسط) السيدة كارول كيلن (يسار) أثناء الحوار مع الجريدة

سمو ولي العهد مستقبلاً العلماء والمشايخ

سموه يستقبل عبد الرحمن الصلح (واس)

استقبل الصلح والمفتي العام واللحيدان والعلماء والمشايخ وتلقى اتصالاً من ملك البحرين

الأمير عبدالله يتسلم رسالة من الرئيس الإيراني

الرياض - واس:

■ تلقى صاحب السمو الملكي الأمير عبدالله بن عبدالعزيز ولي العهد نائب رئيس مجلس الوزراء رئيس الحرس الوطني رسالة من فخامة الرئيس محمد خاتمي رئيس الجمهورية الاسلامية الايرانية.

وقام بنقل الرسالة لسمو ولي العهد معالي وزير العلوم والبحوث والتقنية الايراني الدكتور جعفر أحمد توفيقي ارياني خلال استقبال سموه له ومرافقيه في مكتبه بالديوان الملكي في قصر اليمامة أمس.

كما نقل معاليه لصاحب السمو الملكي الأمير عبدالله بن عبدالعزيز تحيات وتقدير مرشد الثورة الاسلامية علي خامنئي وفخامة الرئيس محمد خاتمي.. فيما حمله سمو ولي العهد تحياته وتقديره للقيادة الايرانية.

حضر الاستقبال صاحب السمو الملكي الأمير عبدالعزيز بن عبدالله بن عبدالعزيز المستشار في ديوان سمو ولي العهد وصاحب السمو الأمير الدكتور بندر بن سلمان بن محمد آل سعود المستشار في ديوان سمو ولي العهد ومعالي وزير التعليم العالي الدكتور خالد العنقري ومعالي المستشار في ديوان سمو ولي العهد الاستاذ عبدالمحسن بن عبدالعزيز التويجري.

كما استقبل صاحب السمو الملكي الأمير عبدالله بن عبدالعزيز في الديوان الملكي بقصر اليمامة أمس معالي مساعد الامين العام لجامعة الدول العربية عبدالرحمن الصلح.

كما استقبل سمو ولي العهد سماحة مفتي عام المملكة رئيس هيئة كبار العلماء وادارة البحوث العلمية والافتاء الشيخ عبدالعزيز بن عبدالله آل الشيخ وفضيلة رئيس مجلس القضاء الاعلى الشيخ صالح بن محمد اللحيدان وأصحاب الفضيلة العلماء والمشايخ الذين قدموا للسلام على سموه.

حضر الاستقبال صاحب السمو الملكي الأمير فهد بن محمد بن عبدالعزيز وصاحب السمو الأمير سعود بن خالد آل سعود وصاحب السمو الملكي الأمير تركي الفيصل سفير خادم الحرمين الشريفين لدى بريطانيا وصاحب السمو الملكي الأمير الدكتور عبدالعزيز بن ناصر بن عبدالعزيز وصاحب السمو الملكي الأمير نايف بن سعود بن عبدالعزيز وصاحب السمو الأمير الدكتور بندر بن سلمان بن محمد آل سعود المستشار في ديوان سمو ولي العهد ومعالي المستشار في الديوان الملكي الشيخ ناصر الشثري ومعالي المستشار في ديوان سمو ولي العهد الاستاذ عبدالمحسن بن عبدالعزيز التويجري ومعالي المستشار في ديوان سمو ولي العهد المندوب المفوض على الشؤون الصحية بالحرس الوطني الدكتور فهد العبدالجبار.

من جانب آخر تلقى سمو ولي العهد اتصالاً هاتفياً امس من اخيه جلالة الملك حمد بن عيسى آل خليفة ملك مملكة البحرين وجرى خلال الاتصال بحث مستجدات الاوضاع على الساحتين الإقليمية والدولية الى جانب العلاقات الأخوية بين البلدين الشقيقين.

مطعم الكريستال بإطلالته الجديدة

Cristal Grillroom

لقد إشتهر مطعم الكريستال بفندق الفيصلية بأنه المطعم الأكثر فخامة وتنوعاً بالمدينة ، لذلك سوف يبدأ المطعم من بداية شهر ديسمبر في تقديم قوائم طعام جديدة تشتمل على أشهى الأطباق من اللحوم والأسماك الطازجة بالإضافة إلى مختارات متميزة من الأطباق العالمية . من أجمل ما يميز الشكل الجديد لمطعم الكريستال هو طريقة إعداد وتقديم أطباق الجريل المتنوعة بنفس الطرق الكلاسيكية للقرن العشرين والتي تشتهر بها باريس ، ولندن ونيويورك.

ويتبع المطعم أجنحة طعام خاصة تتميز بتصاميم رائعة لتضفي جوأمن الفخامة التي لاتقارن أثناء الإستمتاع بتناول الطعام

لمزيد من المعلومات وحجز طاولة الطعام يرجى الإتصال على هاتف: ٢٧٣٢٢٢٢

الفيصلية
AL FAISALIAH HOTEL

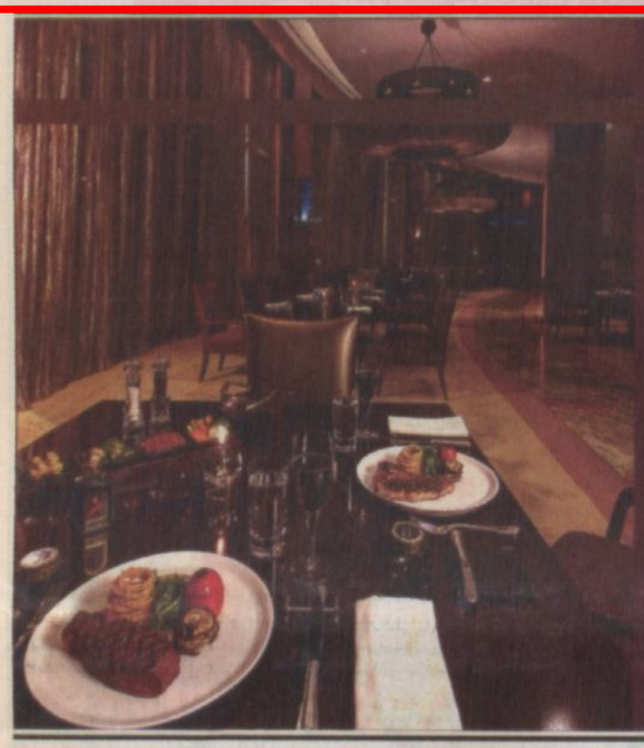

يا عمي
طير !!

صدّق .. أكبر تخفيضات على العديد من الأصناف

50% 30% 20%

ساكو
SACO

بيت أفضل .. حياة أفضل

الرياض
الورود (طريق الملك عبدالعزيز) ٤١٠٦٧٠٠
شارع التخصصي ٤٨٢٩٢٣٠
الروضة (طريق خريص) ٢٣٣٢٤٦٣
الحمراء (مجمع العزيزية) ٢٤٨٥٨٩٩

جدة
شارع التحلية ٦١٩٩٩٦٧
شارع الأندلس ٦٦٠٩١٤٦

الدمام
شارع ابن خلدون ٨٤٦٢٧٢٢

الخبر
شارع الظهران ٨٩٨٦٥٦٥

الظهران
طريق القشلة ٨٨٧٣٧٨٢

الجبيل
طريق الوجه ٣٤٧٤٤٧١

الأحساء
شارع الثريات ٥٨٢١٨١١

تبوك
طريق المدينة ٤٢٣٢٤٨٩

خميس مشيط
طريق الملك فهد ٢٢١٢٠٢٠