سفير خادم الحرمين رعى المهرجان الفروسي الكبير وسلم الكأس الـ ٢٢

البطل (لم ترَ) للتويجري يجدد الاحتكار السعودي لكأس ولي العهد بالقاهرة

القاهرة - موفد «الرياض»، فهد الدوس:

■ توج الحصان (لم ترَ) للمالك السعودي أحمد صالح صعب التويجري بكأس سمو ولي العهد في ختام المهرجان الفروسي الـ ٢٢ الذي جرى عصر أمس بمضمار نادي الشمس للجمعية الرياضية لسباق الخيل ومالكي الجياد بالقاهرة.

ورعاه نيابة عن سمو ولي العهد معالي سفير خادم الحرمين الشريفين بجمهورية مصر العربية وعميد السلك الدبلوماسي في القاهرة الأستاذ إبراهيم السعد البراهيم وبحضور مدير عام نادي الفروسية الأستاذ راشد عبدالعزيز الزنيدي بجانب أعضاء السفارة.

واشتمل المهرجان الفروسي السنوي الكبير لكأس سمو ولي العهد الأمين على (١٤) شوطاً على مدى اليومين (السبت والأحد) الماضيين وحمل كل شوط منها اسم مدينة سعودية وبلغت جوائزها المالية ٢٠٠ ألف جنيه.

وشهد شوط الكأس البالغة مسافته ١٨٠٠م وخصص لجياد الثلاث سنوات فما فوق.. منافسة بين سبعة جياد فقط وأخذ الطليعة في بداية الشوط الفرس (وعد) والحصان (قايد الخيل) للأمير خالد بن عبدالله.. وفي منتصف السباق بدأ تقدم الحصان (لم ترَ) الذي حسمها في النهاية لصالحه بكل براعة وجدارة بفارق ثلاثة أطوال عن صاحب المرتبة الثانية الحصان (ايجل) لاسطبلات البيطار تلاه الحصان (ميموري) لعادل صبري وجورج شلهوب وكان هذا الجواد المرشح الأول للكأس.. إلاّ أنه تراجع للمرتبة الثالثة فيما حل الحصان (أمرك غريب) للأمير فيصل بن مساعد بالمركز الرابع.

لقطات..

ف عزف السلامان الملكي السعودي والجمهوري المصري قبل بداية شوط البطولة.

ف فؤاد الشريعي رئيس الهيئة العليا لسباقات الخيل بجمهورية مصر العربية عبر عن خالص شكره وامتنانه لسمو ولي العهد «يحفظه الله» على دعمه السخي والمتواصل للفروسية والخيل العربية بمصر.

ف راشد الزنيدي مدير عام نادي الفروسية تحدث لكثير من وسائل الإعلام المصرية عن هذه المناسبة الغالية وسلط الضوء على دعم واهتمام وحرص الأمير عبدالله بن عبدالعزيز لانجاحها منذ انطلاقتها الأولى عام ١٩٧٨م.

سفير خادم الحرمين بالقاهرة سلم كأس ولي العهد للمالك أحمد التويجري

ف جمهور مصري غفير من محبي رياضة الخيل حضر سباق الأمس.

ف لأول مرة في تاريخ البطولة يتم نقل السباق على الهواء مباشرة عبر تلفزيون المملكة العربية السعودية ولأول مرة أيضاً يتولى التعليق عليها معلق سعودي حين عهد الوصف للزميل متعب الشمري.

احتكار سعودي للقب..

بفوز الجواد (لم ترَ) للمالك السعودي أحمد صالح صعب التويجري يكون أبناء الجالية السعودية بمصر قد احتكروا لقب هذه البطولة للعام الثالث على التوالي إذ فازت الفرس (بلابل) لوليد التويجري بكأس ٢٠٠٣م ونالت الفرس (شودة) لإبراهيم الحجيلان لقب الموسم الماضي ٢٠٠٤م وحاز الحصان (لم ترَ) على كأس ٢٠٠٥م ليرتفع عدد بطولات الملاك السعوديين في هذه المسابقة إلى (١٣) كأساً من أصل (٢٢).

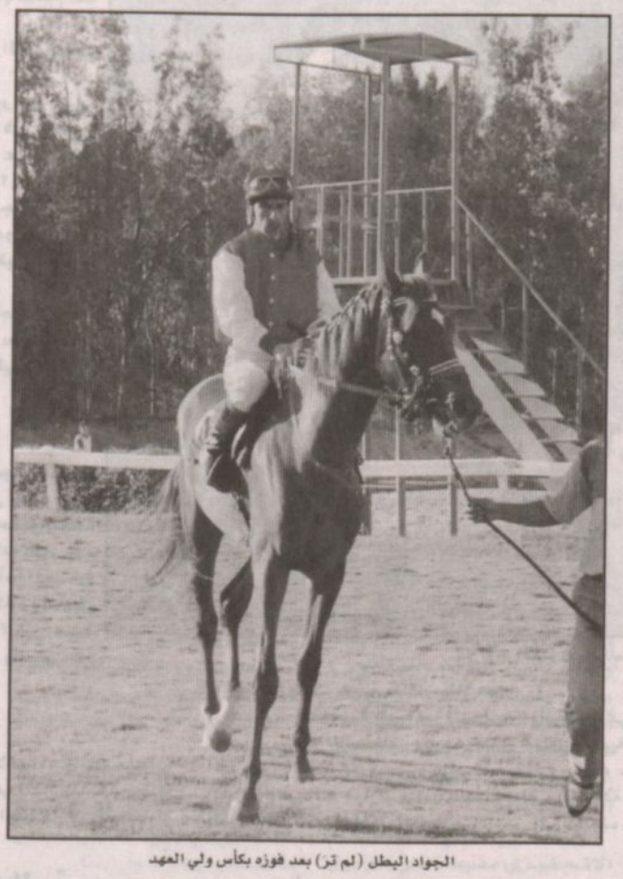
الجواد البطل (لم ترَ) بعد فوزه بكأس ولي العهد

وكيل الرئيس العام يستقبل الرحالة البحريني

■ التقى وكيل الرئيس العام لشؤون الشباب منصور بن عبدالعزيز الخضيري اليوم بمكتبه بالرئاسة بالرحالة البحريني خالد عبدالله حسين الجعفر الذي وصل إلى الرياض يوم أمس الأول في إطار جولته على الدراجة الهوائية لدول مجلس التعاون لدول الخليج العربية تحت شعار (رحلة الشيخ زايد بن سلطان آل نهيان) - رحمه الله - وذلك تقديراً لعطاءاته الخيرة ودعمه المتواصل في قطاع الشباب والرياضة.

ونقل وكيل الرئيس العام لشؤون الشباب للرحالة البحريني تحيات وتقدير صاحب السمو الملكي الأمير سلطان بن فهد بن عبدالعزيز الرئيس العام لرعاية الشباب وسمو نائبه صاحب السمو الملكي الأمير نواف بن فيصل بن فهد بن عبدالعزيز وتقدير سموهما لهذه الرحلة الخيرة التي تؤكد مدى محبة وتقدير الشباب في دول مجلس التعاون تجاه قياداتهم وعطاءاتهم الخيرة ودعمهم وتشجيعهم لكل ما يحقق طموحاتهم المستقبلية. متمنياً التوفيق والنجاح للرحالة وأن تحقق هذه الرحلة أهدافها الخيرة.

ومن جانبه نقل الرحالة البحريني تحيات وتقدير الشيخ فواز بن محمد آل خليفة رئيس المؤسسة العامة للشباب والرياضة بمملكة البحرين لصاحب السمو الملكي الأمير سلطان بن فهد بن عبدالعزيز الرئيس العام لرعاية الشباب وسمو نائبه.. معرباً عن شكره وتقديره للحفاوة وحسن الاستقبال التي قوبل بها منذ دخوله المملكة من قبل كافة القطاعات الحكومية خاصة الرئاسة العامة لرعاية الشباب.

وبهذه المناسبة تسلم وكيل الرئيس العام لشؤون الشباب الدرع التذكاري المقدم من الرحالة لصاحب السمو الملكي الأمير سلطان بن فهد بن عبدالعزيز تقديراً من الرحالة لما يوليه سموه من دعم واهتمام وتشجيع لكافة الأنشطة الشبابية والاجتماعية في دول مجلس التعاون.. كما تسلم الرحالة درعاً تذكارياً من الوكيل لشؤون الشباب بهذه المناسبة. وحضر اللقاء مدير عام النشاطات الاجتماعية محمد الدباسي.

الخضيري يرحب بالرحالة البحريني تصوير: ناصر الصالح

الثقيل يتلقى التهاني

عيد الثقيل

■ الزميل الإعلامي الرياضي عيد الثقيل تلقى التهاني بعد صدور قرار رئيس تحرير الزميلة الاقتصادية الأستاذ عبدالوهاب الفايز بتكليفه مسؤولاً عن الطبعة الخليجية مبارك وبالتوفيق والنجاح.

السفير البراهيم:

كأس ولي العهد لها دلالات كثيرة

■ أكد معالي سفير المملكة في القاهرة الأستاذ إبراهيم السعد البراهيم أن استمرار هذا المهرجان الفروسي الرائع منذ عام ١٩٧٨م في أرض الكنانة يؤكد صدق المشاعر وعمق العلاقات المتميزة بين المملكة وشقيقتها مصر بقيادة خادم الحرمين الشريفين الملك فهد بن عبدالعزيز واخيه الرئيس محمد حسني مبارك وما يربطهما من أواصر المحبة والعلاقات الأخوية والمصالح المشتركة.

وأضاف أن هذه الكأس مناسبة سنوية تقام بصورة دورية ويدعمها صاحب السمو الملكي ولي العهد ولها دلالات كثيرة من بينها حرص سموه يحفظه الله على إقامتها سنوياً ودعمها وتشجيعها.

وثانياً حرص الشقيقة مصر على تنظيمها في أرض الكنانة وهي أولاً وأخيراً رياضة أصيلة محببة إلى النفس وتنبع من تراثنا المجيد وواجب على الجميع تشجيعها ودعمها والمحافظة عليها.

واستطرد ان تشريفي اليوم بتسليم كأس سمو ولي العهد حفظه الله لشرف اعتز به كما أن هذه المناسبة التي يحضرها الأشقاء من مصر هي خير مؤشر وشاهد على قوة الروابط والعلاقات بين البلدين الشقيقين والتي نعمل سوياً على تدعيمها وتقويتها.

السفير إبراهيم البراهيم يتبادل الحديث مع مدير نادي الفروسية راشد الزنيدي خلال المهرجان الكبير

تعادلان يربكان تمهيدي بطولة البراعم!

الرياض يقع في فخ حائل ويواجه الشرقية بالأمل الأخير

الدمام - مرشد الخالدي:

■ تضاءلت حظوظ منتخب تعليم الرياض في التأهل لدور الأربعة لبطولة براعم المملكة لكرة القدم بعد تعادله أمام نظيره منتخب حائل بهدف لكليهما في المباراة التي جمعت الفريقين على ملعب نادي الاتفاق بالدمام ضمن منافسات مباريات المجموعة الأولى وكان فريد الحربي لاعب حائل هو البادئ بالتسجيل عند الدقيقة العاشرة من الشوط الأول وسجل نواف العابد هدف التعادل للرياض في الدقيقة ١٨ من الشوط الثاني واختير جهاد هزازي لاعب الرياض كأفضل لاعب وسلمها له خليل الزياني عضو الاتحاد السعودي لكرة القدم.

وبهذا التعادل يرفع منتخب الرياض رصيده إلى خمس نقاط فيما يرفع حائل رصيده إلى نقطتين وفي المباراة الثانية تمكن منتخب الطائف من ايقاف زحف منتخب الأحساء بعد ان أجبره على التعادل بهدف وسجل مصطفى الحلو لاعب الأحساء الهدف الأول عند الدقيقة ٢٩ من الشوط الأول واحرز التعادل للطائف لاعبه فيصل الحارثي في الدقيقة ١٢ من الشوط الثاني وحصل على جائزة أفضل لاعب مصطفى الحلو لاعب الأحساء وسلمها النجم الدولي السابق صالح خليفة ويأتي اختيار أبرز الشخصيات الرياضية بالمنطقة الشرقية لتسليم جائزة أفضل لاعب تحفيزاً من لجنة التتويج برئاسة سعود سالم لجميع اللاعبين البارزين في البطولة.

وتختتم اليوم على ملعبي النهضة والاتفاق وفي توقيت واحد مباريات الدور التمهيدي حيث ستقام أربع مباريات ففي المجموعة الأولى يلتقي منتخب حائل مع منتخب الأحساء ويكفي الأخير التعادل للتأهل لدور الأربعة أو الخسارة أيضاً بشرط فوز منتخب الشرقية في مباراته التي تقام بنفس التوقيت على منتخب الرياض بأي نتيجة لأن الأحساء يتفوق على الرياض بفارق هدفين فيما ستقام المباراتان الأخيرتان في المجموعة الثانية على ملعب الاتفاق الساعة السابعة مساء حيث يلتقي منتخبا مكة المكرمة وجدة ويلعب بنفس التوقيت منتخب جازان المتأهل لدور الأربعة أمام منتخب المدينة المنور الذي يسعى لخطف بطاقة الثانية للتأهل.

من جهة ثانية، يقام اليوم في فندق قصر الظهران حفل البطولة بحضور أعضاء اللجنة المشرفة ورؤساء المنتخبات حيث سيتم تبادل الدروع التذكارية وسيحضرها سليمان القريني مساعد مدير البطولة وفهد الحميدي مدير المنتخب الأولمبي ومحمد التويجري المنسق الإعلامي للبطولة.

علي كميخ

إلغاء عقد مدرب الفيحاء والتعاقد مع علي كميخ

المجمعة - عبدالعزيز الصالح:

■ قررت الإدارة الفيحاوية بعد اجتماعها بأعضاء شرف النادي قررت إلغاء عقد مدرب الفريق الأول لويس روبيرتو والتعاقد مع البديل الوطني علي كميخ إلى نهاية الموسم..

كما تم التباحث حول إيجاد موارد مالية لدعم مسيرة الفريق إلى نهاية الموسم. وقد سلمت إدارة النادي راتب شهرين للاعبي الفريق وذلك قبل مباراة الفريق مع منافسه التقليدي الفيصلي.

إعلان لمساهمي الشركة الوطنية السعودية للنقل البحري

حرصاً من الشركة الوطنية السعودية للنقل البحري على تسهيل وسرعة صرف الأرباح المقررة عن عام ٢٠٠٤م بعد موافقة الجمعية العمومية على ذلك والذي سينعقد بتاريخ ١٤٢٦/٣/٢٣هـ الموافق ٢٠٠٥/٥/٢م، أن تدعو المساهمين الكرام لتحديث حساباتهم الاستثمارية (محفظة الأسهم) لدى البنوك، وكذلك تدعو المساهمين من حملة (شهادات الأسهم) تحديث بياناتهم حسب النموذج التالي على أن يرسل مع صورة من الشهادة بالفاكس إلى المقر الرئيسي مباشرة أو أحد فروع الشركة أو ارساله بالبريد أو تسليمه مناولة إلى مكتب الشركة.

نموذج تحديث بيانات

اسم المساهم/ ..... رقم المساهم: .....
رقم السجل المدني: .....
رقم الحفيظة: ..... تاريخها: ..... مصدرها: .....
ص.ب: ..... المدينة: ..... الرمز البريدي: .....
هاتف المنزل: ..... عمل: ..... جوال: .....
اسم البنك: ..... (رقم الحساب): .....
توقيع المساهم: .....

ملاحظة: نرجو التأكد من رقم الحساب من البنك المعني حيث أن أي خطأ في رقم الحساب عند رغبة المساهم بتحويل الأرباح إلى حسابه سوف تكون على مسؤولية المساهم.

وكذلك ترغب الشركة من المساهمين الكرام الذين تنطبق عليهم الحالات التالية سرعة استكمال إجراءاتهم لدى الشركة أو أحد فروعها.

١- المساهمون الذين لم يستبدلوا شهادات أسهمهم بعد التجزئة عليهم سرعة استبدالها بواسطة المقر الرئيسي للشركة أو تسليمها إلى فرع الشركة بالدمام أو جدة للاستبدال ومن ثم إيداعها بالمحافظ الخاصة بهم لدى البنوك.

٢- المساهمون الذين سبق وأن استبدلوا شهادات أسهمهم بعد التجزئة عليهم إيداعها بالمحافظ الخاصة بهم لدى البنوك.

٣- المساهمون المتبقي عليهم جزء من القسط الثاني عليهم سرعة السداد ومراجعة المكتب الرئيسي أو أحد فروع الشركة بالدمام أو جدة.

المركز الرئيسي - الرياض/ شارع صلاح الدين الأيوبي/ جنوب جسر الخليج
ت: ٠١٤٧٨٥٤٥٤ تحويلة ٢٣٢/٢٣٠ فاكس: ٠١/٤٧٧٨٠٣٦ - ٠١/٤٧٧٧٤٧٨ ص.ب: ٨٩٣١ الرياض: ١١٤٩٢
المكتب الاقليمي في جدة/ حراء - شارع فلسطين ت: ٠٢/٦٦٧٤٦٩٥ فاكس: ٠٢/٦٦٩٣٤٤٥ ص.ب: ٩٥٩٨ جدة: ٢١٤٢٣
المكتب الاقليمي بالدمام/ شارع الملك سعود/ مجمع الشركة العقارية
ت: ٠٣/٨٦٤٨٥٥٣ فاكس: ٠٣/٨٣٤٨٦٥٥ ص.ب: ٣٧٣٢ الدمام: ٣١٤٨١

فرص وظيفية للسعوديين دون غيرهم

يعلن المركز الوطني لإنتاج الأمصال واللقاحات عن حاجته لتعيين عدد من السعوديين في المجالات التالية:

١) منسق للشئون الإدارية.
أ- شهادة بكالوريس محاسبة أو إدارة عامة أو دبلوم معهد الإدارة.
ب- خبرة ٣ سنوات في أعمال المحاسبة أو المشتريات أو العقود.

٢) أخصائي أحياء دقيقة.
أ- شهادة بكالوريس علوم أحياء دقيقة.
ب- خبرة ٥ سنوات ويفضل من عمل في مختبرات الأحياء الدقيقة في مصانع الأغذية أو الأدوية أو المستشفيات.

٣) طبيب بيطري.
أ- شهادة بكالوريس طب بيطري.
ب- خبرة ٥ سنوات.

٤) صيدلي «إنتاج».
أ- شهادة بكالوريس صيدلة بتقدير لايقل عن جيد.
ب- يفضل من لديه خبرة في العمل في الإنتاج في مصنع دوائي.

٥) صيدلي «مراقبة الجودة»
أ- شهادة بكالوريس صيدلة بتقدير لايقل عن جيد.
ب- ويفضل من لديه خبرة في العمل في مراقبة الجودة في مصنع دوائي.

٦) فني إنتاج.
أ- شهادة دبلوم تقنية إنتاج بتقدير لايقل عن جيدجداً
ب- خبرة ٥ سنوات.

٧) سكرتيرة عربي، إنجليزي.
أ- شهادة دبلوم سكرتارية.
ب- إلمام بإستخدام الحاسب الآلي وسرعة طباعة لاتقل عن ٧٠ كلمة إنجليزي و٤٠ كلمة عربي في الدقيقة.
ت- خبرة ٣ سنوات في مجال السكرتارية.

متطلبات عامة:
* إجادة اللغة الإنجليزية تحدثا وكتابة واجتياز إمتحان اللغة الإنجليزية.
* إلمام بإستخدام الحاسب الآلي.
للتقدم للوظائف المذكورة الرجاء إرسال السيرة الذاتية مع ذكر رقم الوظيفة إلى:
navpc.job@Gmail.com
* لايقبل التقديم بغير الطريقة المذكورة أعلاه.

للبيع مؤسسة متخصصة في تصنيع تجهيزات المدارس والكليات خبرة واسم رنان،
منتجات متنوعة، قائمة عريضة من العملاء، سوق كبير وقابل للزيادة، مبيعات ثابتة شهرية إمكانية التطوير، صافي أرباح ١٤٢٥هـ ٥٣٪ تقريبا
سوم ١,٥٠٠,٠٠٠ ريال
للجادين فقط محمد ٠٥٠١٦٢١٨٤٤

علاج آثار الجلطات
تأهيل حالات الشلل
مركز عناية التخصصي للعلاج الطبيعي ت: ٤٦٢٢٢٤٦

مركز الرجل القوي
حمام شامي - عمالة سورية ومغربية
تدليك - عمالة فلبينية
فرع السويدي ٤٤٩١٥١٥ ٤٤٩١٤١٤
فرع الروضة ٢٠٩٣٠٣٠ ٢٠٩٣٠٢٠
مواعيد الدوام: من ١٢ ظهرا إلى ١٢ مساء