بسم الله الرحمن الرحيم

الرياض

٥٢ صفحة

٣ الطبعة

جريدة يومية تصدر عن مؤسسة اليمامة الصحفية

AL RIYADH - 13680 - 42nd Year - WEDNESDAY-7-12-2005

الأربعاء ٥ من ذي القعدة ١٤٢٦هـ - ٧ ديسمبر ٢٠٠٥م - العدد ١٣٦٨٠ - السنة الثانية والأربعون

الجوال ALJAWAL

٥٠ ريال تخفيض على أي جوال تختارونه لدى شرائكم شريحة سوا الجديدة

العرض سارٍ المفعول لغاية ٢٠٠٥/١٢/٠٧

زاجل ZAJOUL

"بلاغ مكة" و"برنامج العمل العشري" لمواجهة تحديات القرن والدفاع عن الإسلام ودحر دعاة الفتنة.. أمام قادة الأمة الإسلامية

قمة «التحول التاريخي» الاستثنائية تبدأ في مكة اليوم بخطاب ملكي

الأمير سعود الفيصل: نريدها قمة للتضامن الإسلامي الحقيقي لا الشكلي تتمتع قراراتها بالجدية والصدقية

خادم الحرمين وولي العهد وصلا إلى مكة المكرمة حيث تبدأ القمة الإسلامية الاستثنائية أعمالها اليوم. (و.أ.س)

مكة المكرمة، جدة - بعثة «الرياض»:

■ ترنو أنظار العالم الإسلامي اليوم إلى مهبط الوحي في مكة المكرمة حيث ستعقد القمة الإسلامية الاستثنائية التي دعا إليها خادم الحرمين الشريفين الملك عبدالله بن عبدالعزيز خلال موسم حج العام الماضي لتدارس أحوال الأمة وبلورة رؤية تمكّن العالم الإسلامي من مواجهة تحديات الحاضر ورهانات المستقبل.

وسيفتتح خادم الحرمين القمة بخطاب جامع يليه رئيس وزراء ماليزيا احمد بدوي ثم كلمة الأمانة العامة لمنظمة المؤتمر الإسلامي ويلقيها البروفيسور أكمل الدين إحسان أوغلي.

وقال صاحب السمو الملكي الأمير سعود الفيصل وزير الخارجية في كلمته أمام اجتماع وزراء الخارجية في جدة ان المملكة استجابة لما يمليه عليها واجبها الديني والتاريخي أرادت ان تكون هذه القمة نقطة تحول في تاريخ امتنا ومنعطفاً مهماً في مسيرتها ليصبح معه مستقبلنا - بإذن الله - خيراً من حاضرنا وليحل التضامن الإسلامي الحقيقي محل التضامن الشكلي ولتكتسب قراراتنا ومواقفنا درجة من الجدية والصدقية التي تتطلع إليها شعوبنا وتتطلبها التحديات الماثلة أمامنا.

وأوضح الأمير سعود ان مشروع «بلاغ مكة» الذي أعدته المملكة والذي سيطرح على القادة يتناول رؤية عامة للواقع الذي تعيشه أمتنا وتطلعاتها وآمالها المشتركة لما يجب أن تكون عليه، أمة تدعو إلى الخير وتنشر الفضيلة وتقيم العدالة والمساواة وترسخ مبادئ التسامح والتعارف والاخاء بين الشعوب وتحارب الظلم والعدوان والفساد. وتطرق سمو وزير الخارجية في كلمته إلى برنامج العمل العشري لمواجهة تحديات الأمة في القرن الحادي والعشرين الذي أعدته نخبة من العلماء والمفكرين ويتضمن السبل والوسائل التي يمكن بها معالجة ما يعاني منه الإسلام من هجمة شرسة من المتربصين به من أعدائه في الخارج أو حتى من بعض ابنائه من أصحاب الأهداف الضالة والأفكار المنحرفة وتحقيق التضامن الإسلامي والنهوض بالمسلمين وحل مشكلاتهم.

(تغطية شاملة: ص٢٦ و٢٧و٢٨)

التلفزيون السعودي يعرض (الجزء الثاني) من تجارب الشباب «باسم الجهاد»

التفاصيل: ص١٩

ثمانية ملايين ريال في انتظار المشاركين في مسابقة «الرياض» الكبرى

مطالع السؤال وكوبون المسابقة • ص ٨

"سيدتان مقنعتان" شهدتا ضد صدام في الجلسة الرابعة

خطف «مستشار أمني أمريكي» في بغداد و٣٦ قتيلاً في مجزرة بأكاديمية الشرطة نفذتها انتحاريتان

بغداد - صادق العراقي ووكالات الأنباء:

■ تواصلت أمس محاكمة الرئيس العراقي المخلوع صدام حسين وسبعة من كبار معاونيه السابقين حيث استمعت المحكمة إلى شهادة سيدتين مقنعتين عن مجزرة الدجيل، وفي هذه الاثناء شنت امرأتان هجوماً انتحارياً على أكاديمية الشرطة في بغداد أمس ما أسفر عن سقوط ٣٦ قتيلاً على الاقل من ضباط الشرطة والطلبة واصابة ٧٢ آخرين.

وقال الجيش الأمريكي ان المهاجمتين دخلتا أحد الفصول الدراسية في الاكاديمية وفجرتا القنابل التي كانت بحوزتهما وسط الطلبة.

واعلن الجيش الإسلامي في العراق في شريط مصور بثته قناة «الجزيرة» الفضائية أمس انه خطف «مستشاراً امنياً أمريكياً»، وهدد بقتله في مهلة ٤٨ ساعة ما لم تفرج السلطات الأمريكية عن جميع المساجين في العراق.

وفي اليوم الرابع من محاكمته، استهل صدام حسين الجلسة أمس بلهجة تحد موجهاً تحية الصباح للمتهمين معه في القضية وهو يصفهم بانهم «من يحترمون القانون».

وروت «الشاهدة أ» وراء حجاب كيف اضطرها حراس سجن عراقي للتجرد من ملابسها.

أما «الشاهدة ب» فقد قالت أيضاً من وراء حجاب انها اعتقلت مع أفراد من عائلتها ولعدة أشهر قبيل احداث الدجيل.

(التفاصيل: ص٤ و٥)

مدير الـ (اف. بي. آي) في ختام زيارة سريعة للمملكة:

ناقشنا استخدام البصمة للتعرف على الإرهابيين

كتب - محمد الأمير:

■ أعرب روبرت ميللر مدير مكتب التحقيقات الفيدرالي الأميركي (اف. بي. آي) عن ارتياحه لمستوى التعاون الأمني بين الولايات المتحدة والمملكة في مجال مكافحة الإرهاب.

وقال في تصريح صحافي لدى مغادرته الرياض مساء أمس بعد زيارة سريعة إلى المملكة ان محادثاته مع المسؤولين السعوديين تناولت تبادل المعلومات والخبرات وكذلك فرص التعاون المستقبلي بين الجانبين.

وأوضح ان من الموضوعات التي تم التعاون بشأنها استخدام البصمة للتعرف على الإرهابيين.

(التفاصيل: ص٣)

كلمة الرياض

قمة تراقب نتائجها عيون العالم

■ مرة أخرى نجد أن القمة الإسلامية بهذا الحضور الكبير والمهمات الحساسة والدقيقة، لابد أن تكون قمة واقعية وإيجابية، أي أن هذا العالم الذي صار حجماً كبيراً، لم يعد تأثيره العالمي يوازي تعداده السكاني، ومساحته الجغرافية وثراءه غير المستغل..

وإذا كانت الأمية، والفقر، والحكومات التي تفتقد خلق حياة منتجة تتركز في العالم الإسلامي، يقابلها هجرة عقول وأموال وتخريب شامل للبيئة والإنسان، فإن معالجة هذه التحديات لا ينتصر فيها الاجتهاد اللفظي على الخطط العملية، ومن بوادر التفاؤل في هذه القمة أن القضايا الحساسة والشائكة، عهدت لخبراء وعلماء، ورجال دين غير رسميين، وغير مصنفين على مذهب، أو كتلة سياسية، وهذا يعطي للمشروع الإسلامي بعده الشمولي، لأن تواريخ من التخلف والتنازع، والتباعد التام عن قيمة الدين، والتعلق بالهوامش بدلاً من الجوهر الحقيقي، جعلت الاجتهاد والحوار البناء بين أصحاب العقيدة الواحدة، يفتقدان الجدية وقبول الآراء حتى لو تعارضت، وطالما الجوهر

«التتمة ص ٨»

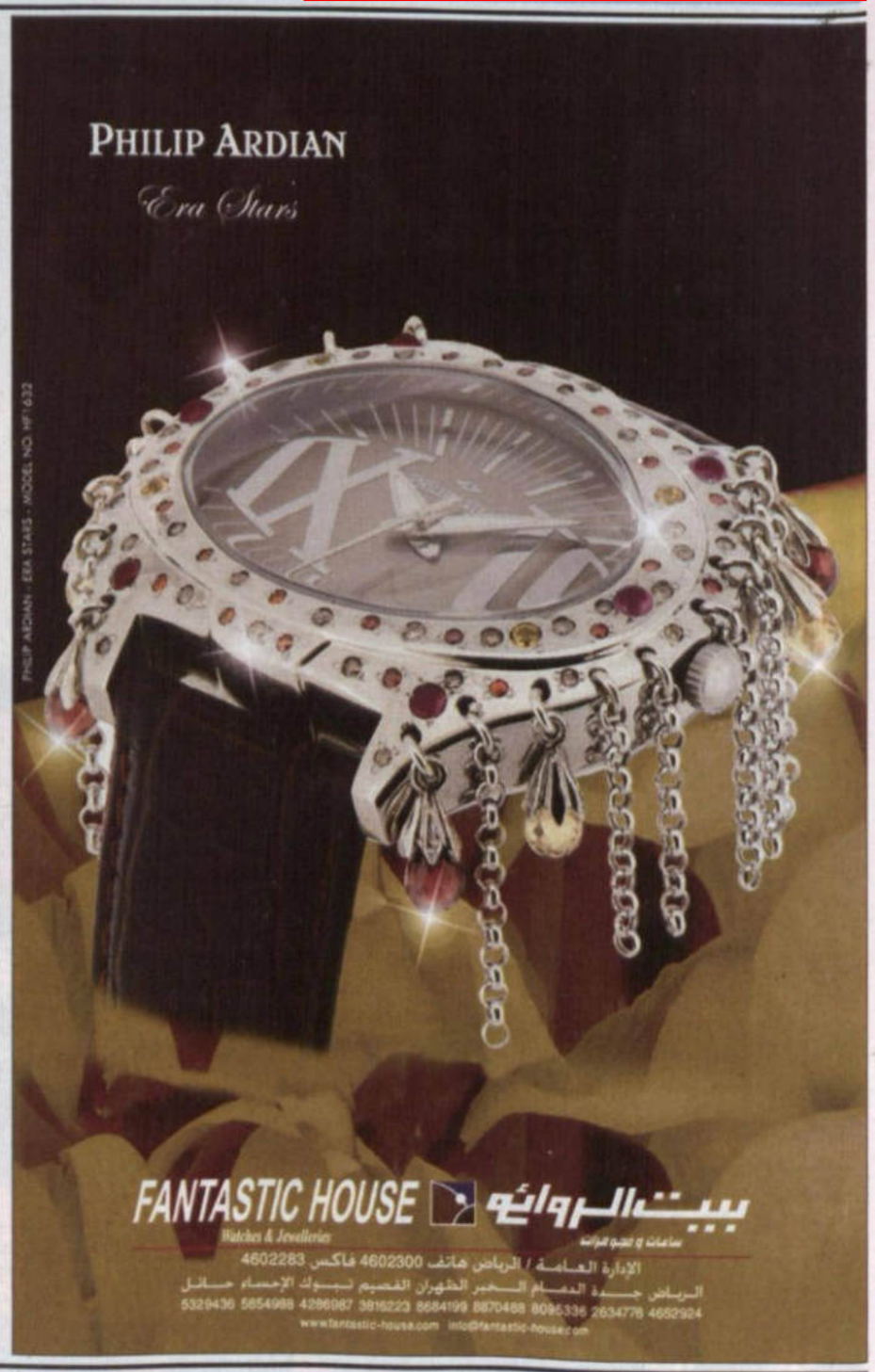

بدأت التخفيضات وتحطيم الأسعار بفرعي
حائل ت: ٥٤٣٦٣١٠ و بريدة ت: ٣٨٥٥٨٣٠
مع بداية فصل الشتاء
تبدأ التصفية الشاملة
على آلاف الموديلات من الماركات الأوروبية الراقية
لدى طريق الطفل 1 التخصصي
تصل إلى 75%

شتوي - ربيعي	السعر
بلايز أسباني وألماني ولادي وبناتي إلى ١٦ سنة	٥-١٠ ريالات
بناطيل ألماني وأسباني	١٠-١٥ ريالاً
جاكيتات إيطالي وأسباني	٢٩-٤٩ ريالاً
ترنجات راقية	١٩ ريالاً
فساتين أسباني وألماني	١٩-٢٩ ريالاً

آلاف موديلات العيد الجديدة ٢٠٠٦ الراقية من بدل ولادي وبناتي تيورات - فساتين
الآن بسعر التصفية بأقل من ٩٨ ريالاً المقاسات متوفرة إلى ١٦ سنة
تصفية آلاف الموديلات من الماركات: مثال على الأسعار
* بدل بناتي قطعتان وثلاث قطع إيطالي وألماني ٧٩٨، ٦١٩، ٤٩٨، ٤٤٥ جميعها الآن ٩٨ ريالاً
* بدل بناتي إلى ١٦ سنة أسباني وألماني ٤٣٩، ٣٧٩، ٣١٩، ٢٩٨ جميعها الآن ٧٩ ريالاً
* بدل ولادي مقاسات كبيرة أسباني وألماني ٣٤٩، ١٩٨، ١٩٦ جميعها الآن ٤٩ ريالاً
* تيورات إيطالي وبرتغالي وأسباني ٤٩٨، ٣٨٩، ٣٣٩، ٢٤٥ جميعها الآن ٧٩، ٩٨ ريالاً
وآلاف الموديلات من الماركات الأوروبية الآن تحصلون عليها بأقل من ٩٨ ريالاً
التخصصي - مقابل إسكان الخارجية بجوار
توكيلات الجزيرة فورد ت: ٢٨١٠٠٧١
طريق الطفل 1

أسعار - البيعانات: في المملكة ريالان/ في الخارج/ الكويت ١٥٠ فلس/ قطر ريالين/ الإمارات ٢درهم/ البحرين ٢٠٠ فلس/ لبنان ٢٠٠٠ ليرة/ العراق ٥٠٠ دينار/ تونس ١٥٠ مليما/ الجزائر دينار/ المغرب درهم/ بقية الدول الأفريقية ١٠ ما يعادل درهما مغربيا/ اليمن ١٥ ريال/ الأردن ٢٠٠ فلس/ السودان ٢٠ جنيها/ سوريا ١٠ ليرات/ بريطانيا ٢٠ بنسا/ فرنسا ١ يورو/ مصر ٢ جنيه / بقية دول السوق المشتركة ١٠ ما يعادل ١ يورو/ أمريكا دولار واحد/ اشتراك الأفراد والمؤسسات ٦٠٠ ريال

شيء ما..

بلاش أحكام

تركي الدخيل

■ سأحدثكم اليوم عن تجربة مثيرة وثرية جربتها واستمتعت بها. يظهر وهذه مسألة غير قطعية بدلالة التجربة، ان تجربة كهذه لا تصلح للتطبيق في مجتمعنا السعودي حالياً على الدوام، ولا في مجتمعاتنا العربية الا مرة او مرات.

لن أطيل في مقدمات مملّة...

تبدأ هذه التجربة من خلال وضع الذات تحت المجهر. لا تخافوا... فالمجهر مجهرك انت والذات ذاتك انت، ولن يطلع أحد على خفاياك. لن يعايرك احد في الأيام المقبلة بأسرار نفسك.

هدف التجربة، هو ان تتأكد من عقلانية ذاتك وكمالها وسلامة تفكيرها وجدارتها بإطراء الناس. وهدف ذلك كما يقول د.ت.بيرم كرسو في كتابه الرائع «سكينة الروح، صفاء العيش في حلو الأيام ومرها» أن يقوض الانسان قوام موثوقية الفرد، وبالتالي يقوض الأسس التي تقوم عليها علاقات حقيقية مع الآخرين، فاللاعقلانية تشكل بيئة صالحة تتواصل فيها النفوس، شأنها شأن نقائض تلك النفوس ومكامن قصورها، والعلاقات الثابتة هي سلسلة من حالات القصور الكبرى.

ولإكمال التجربة عليك ان تردد في يوم التجربة كثيراً هذه العبارة وتعمل بها: «اليوم، لن أصدر حكماً على أي شيء».

إن حالة المسالمة هذه في عدم إصدار الأحكام في أي شيء ستخلق لك صفاءً نفسياً، وحيادية نادرة، ستكتشف مع الوقت ان إحساسها نادر، ولذيذ، ولا يعادل أشياء أخرى جميلة. وللحديث بقية...

turkid@alriyadh.com

السلطات الفرنسية تطرد إمام مسجد إلى المغرب

باريس - (أ.ف.ب):

■ اعلنت وزارة الداخلية الفرنسية يوم الاثنين ان اماما سلفيا اعتقل في برست، غرب فرنسا، صباح الاثنين وطرد إلى المغرب.

وقال مصدر مقرب من الملف في برست ان الامام حسن بلابيد المولود عام ١٩٧٧ في اغادير، اعتقل الاثنين لدى خروجه من منزله.

وأضاف ان مذكرة طرد فورية صدرت بحقه بسبب «تصريحات ادلى بها تتعارض مع مبادىء الجمهورية، موضحا انه تم طرد هذا الامام على الفور.

وأكد مصدر في الشرطة المغربية في الرباط طرد هذا الامام.

وقال المصدر لوكالة فرانس برس مساء الاثنين ان «الشرطة تبلغت طرد هذا المغربي الذي سيصل مساء إلى مطار محمد الخامس الدولي في الدار البيضاء».

وأوضح انه «سيتم اعتقاله ونقله إلى مركز الشرطة في الدار البيضاء الذي سينظر في القضية».

وسط مخاوف من تجريد المواطنين من حقوقهم المدنية وحرية التعبير

البرلمان الاسترالي يقر حزمة من القوانين الصارمة لمكافحة الإرهاب

كانبيرا - (رويترز):

■ اقر البرلمان الاسترالي أمس الثلاثاء مجموعة جديدة من القوانين الصارمة لمكافحة الارهاب وسط مخاوف من ان تلك القوانين ستجرد المواطنين من حقوقهم المدنية وتضر بحرية التعبير.

وتسمح القوانين الجديدة التي ادخلت عقب تفجيرات السابع من يوليو تموز في لندن للشرطة باحتجاز المشتبه بهم دون توجيه اتهام لمدة سبعة أيام ومراقبتهم بواسطة أجهزة التعقب الالكترونية إلى جانب جعل تقديم الدعم لمسلحين في دول مثل العراق جريمة يعاقب عليها القانون بالسجن لمدة سبع سنوات.

واستخدمت حكومة رئيس الوزراء جون هاوارد المحافظة أغلبيتها بمقعد واحد في مجلس الشيوخ لانهاء الجدل وتمرير القوانين أمس الثلاثاء. والأغلبية التي تتمتع بها الحكومة هي أقوى تفويض لحكومة منذ نحو ٢٥ عاماً.

وأبلغ وزير العدل كريس اليسون مجلس الشيوخ «هذه سلطات واجراءات ضرورية ضمن أسلحة الحرب على الارهاب».

وفي الوقت الذي ايد فيه حزب العمال المعارض الرئيسي حزمة القوانين على نطاق واسع الا ان الحزب انضم إلى احزاب معارضة صغيرة في انتقاد هاوارد لتجاهله توصيات لجنة مراجعة بمجلس الشيوخ باسقاط قوانين التحريض وتخفيض فترة دوام القوانين من عشر إلى خمس سنوات.

وأبلغ جون فولكنر السناتور عن حزب العمال بمجلس الشيوخ «الآن أصبح لجون هاوارد سيطرة كاملة داخل مجلس الشيوخ ولا توجد مراجعة لنزعته التشاؤمية... لا مراجعة لعجرفته... الحريات المدنية المكتسبة بصعوبة ستكون الثمن».

وتعرض رئيس الوزراء البريطاني توني بلير الشهر الماضي لأول هزيمة كبرى له في البرلمان خلال ثماني سنوات بخصوص خطط لتوسيع سلطات الشرطة في الاعتقال لكن هاوارد اراد فقط ادخال تعديلات صغيرة على قوانين مكافحة الارهاب لمنع حدوث تمرد من جانب أعضاء البرلمان من حزبه.

ووافق هاوارد فقط على تحديد تعريف التحريض بعد تصاعد المخاوف من ان وسائل الاعلام يمكن ان تدخل تحت طائلة القانون الجديد. وقال المدعي العام فيليب رودوك ان مراجعة قانون التحريض من المقرر ان تتم العام المقبل.

ووصف أحد الزعماء السياسيين في إحدى الولايات قوانين مكافحة الارهاب الجديدة بانها «قاسية، لكنها ضرورية لكن جماعات الحقوق والقوانين المدنية أدانتها.

وكان هاوارد يرغب في ادخال القوانين حيز التنفيذ لحماية دورة العاب الكومنولث في مارس اذار المقبل. وطمأن هاوارد علنا مسلمي استراليا البالغ عددهم ٢٨٠ الف نسمة بانهم ليسوا المستهدفين من القوانين الجديدة.

ولم تتعرض استراليا الحليف القوي للولايات المتحدة والتي تنشر قوات في العراق وافغانستان لهجمات كبرى في وقت السلم على أرضها لكنها في حالة تأهب أمني من المستوى المتوسط اعلنتها بعد هجمات ١١ سبتمبر ايلول على الولايات المتحدة بفترة وجيزة.

ويأتي تمرير قوانين مكافحة الارهاب الجديدة في وقت اظهر فيه استطلاع للرأي تراجع التاييد للحكومة بخصوص التصديق على اصلاحات اماكن العمل المثيرة للجدل يوم الجمعة والتي تعد بندا رئيسيا في برنامج عمل هاوارد في فترة ولايته الرابعة.

واظهر استطلاع للرأي نشرته صحيفة (اوستراليان) ان الحكومة المحافظة تتخلف عن حزب العمال بست نقاط على اساس المفاضلة بين الحزبين حيث وزعت التفضيلات بالنسبة للاحزاب الصغرى على الحزبين الكبيرين إلى ان يتم إعلان فائز.

بعد نقل آخر ١١ معتقلاً

إغلاق سجون المخابرات الأميركية في أوروبا

واشنطن - (رويترز):

■ نقلت شبكة تلفزيون (ايه.بي.سي) نيوز عن عاملين سابقين وحاليين في وكالة المخابرات المركزية الأمريكية (سي.آي.ايه) ان الولايات المتحدة كانت تحتجز الاسرى المشتبه بانتمائهم إلى تنظيم القاعدة في سجون سرية تابعة للوكالة في أوروبا حتى الشهر الماضي وان تلك المنشآت اغلقت بعد ظهور تقارير اعلامية عن وجودها.

ونقلت (ايه.بي.سي) نيوز الاثنين عن مصادر بوكالة المخابرات المركزية الأمريكية قولها ان ١١ من سجناء القاعدة كانوا محتجزين في دول بشرق أوروبا ونقلوا «إلى موقع تابع للسي.آي.ايه في مكان ما في شمال افريقيا».

وذكرت ان وكالة المخابرات المركزية الامريكية رفضت التعليق وأنه لم يتسن الوصول إلى متحدث باسم الوكالة حين حاولت رويترز الاتصال به.

واشار تقرير (إيه.بي.سي) نيوز إلى ان ثمانية من كبار الوجوه في تنظيم القاعدة إضافة إلى ثلاثة آخرين احتجزوا في وقت ما في قاعدة جوية سوفيتية سابقة في شرق أوروبا وان بعضهم نقل مؤخراً إلى بلد آخر. وقالت ان مصادر بولندية ذكرت ان القاعدة الجوية هي الدليل على وجود موقع سجن سري.

وقالت منظمة مراقبة حقوق الانسان (هيومان رايتس ووتش) التي تتخذ من الولايات المتحدة مقرا لها ان بولندا ورومانيا هما أكثر المواقع المحتملة التي توجد بها مراكز الاعتقال السرية لكن البلدين نفيا ذلك.

ولم تؤكد الولايات المتحدة ولم تنف وجود السجون السرية التي تحدثت عنها صحيفة (واشنطن بوست) الامريكية الشهر الماضي.

وقبل مغادرتها واشنطن إلى أوروبا الاثنين دافعت وزيرة الخارجية الامريكية كوندوليزا رايس عن معاملة الولايات المتحدة للمشتبه في انهم إرهابيون.

ولم تتحدث رايس مباشرة عن المزاعم بأن (سي.آي.ايه) تدير سجونا سرية في شرق أوروبا الا أنها أكدت مجددا أن الولايات المتحدة لا تلجأ إلى التعذيب.

ونقلت (إيه.بي.سي) نيوز عن ضباط بالمخابرات قولهم ان رايس كان بوسعها قول ذلك بسبب تقرير رئاسي اقر ست وسائل منتقاة للاستجواب لا تعدها الولايات المتحدة ضمن وسائل التعذيب.

ونقل التقرير عن مصادره قولها ان المحتجزين المشتبه بانتمائهم لتنظيم القاعدة يتعرضون بانتظام إلى أساليب الاستجواب تلك والتي تشمل الحرمان من النوم ووسيلة أخرى يطلق عليها «ركوب الماء» والتي يشعر خلالها المعتقل بأنه يغرق.

إلى ذلك اعلنت منظمة العفو الدولية في لندن ان ٨٠٠ رحلة تقريباً قامت بها طائرات استأجرتها وكالة المخابرات المركزية الاميركية لنقل سجناء يشتبه بضلوعهم بالارهاب، شهدتها المطارات الاوروبية بين ٢٠٠١ و٢٠٠٥. وحسب ارقام هذه المنظمة التي تدافع عن حقوق الانسان، فإن وثائق الرحلات تتعلق بست طائرات استعملتها الوكالة الاميركية بين ايلول (سبتمبر) ٢٠٠١ وايلول (سبتمبر) ٢٠٠٥. واوضحت ان هذه الطائرات حطت او اقلعت في ومن مطارات اوروبية حولي ٨٠٠ مرة خلال تلك الفترة. وأوضحت المنظمة نقلا عن وثائق حصلت عليها من ادارة الطيران الفدرالية الاميركية، ان هذه الطائرات حطت خصوصا خمسين مرة في مطار شانون الايرلندي.

بولتون ينتقد القرار ويدعو مسؤولي الأمم المتحدة إلى الكف عن قراءة تقارير الصحف!

عنان يطرد مسؤولة دولية عن الانتخابات في العراق بسبب «تساهلها مع تجاوزات جنسية.. والمحسوبية»

نيويورك (الامم المتحدة) - أ.ف.ب:

■ انتقد المندوب الاميركي في الامم المتحدة جون بولتون الاثنين قرار الامين العام للمنظمة الدولية كوفي عنان اقالة رئيسة قسم المساعدة على الانتخابات في المنظمة قبل عشرة ايام من الانتخابات في العراق.

وكان المتحدث باسم الامم المتحدة ستيفان دوجاريك اعلن ليل الاثنين / الثلاثاء ان عنان قرر اقالة كارينا بيريللي رئيسة قسم الامم المتحدة للمساعدة في الانتخابات بسبب «تساهلها مع حالات تحرش جنسي ومحسوبيات في ادارتها».

وقال دوجاريك ان عنان اتخذ قرارا بشأن بيريللي التي عملت في الانتخابات السابقة في العراق والاستفتاء الدستوري في افغانستان، بسبب التقصير في مهامها الادارية.

واوضح انه لا يستطيع ان يذكر اي تفاصيل اضافية قبل ابلاغها رسميا بالقرار.

واثار قرار عنان تساؤلات من جون بولتون، خصوصا عن سبب تسريح بيريللي قبل عشرة ايام من الانتخابات في العراق، موضحا ان الاتهامات الموجهة اليها تخضع لتحقيقات منذ اكثر من عام.

وقال بولتون «لن اعلق على خصوصية هذه القضية لانني اعتقد ان ذلك غير ملائم»، مؤكدا ان ادارة الامم المتحدة يجب ان تأخذ في الاعتبار مدى تأثير قراراتها على البرامج التي يجري تطبيقها حاليا.

واضاف «اعتقد ان دور الامم المتحدة في الانتخابات امر يجب التأكيد عليه وعندما تتحدث معلومات صحافية عن اقالة مديرة المكتب المسؤول عن دور الامم المتحدة في هذه الانتخابات، فإن ذلك يدفعنا الى التساؤل: كيف سيؤثر ذلك على الارض في العراق؟».

وتابع «لذلك عندما يكون علينا اتخاذ قرار، علينا ان نتخذه في وقت لا يؤثر فيه على البرامج. لماذا نتخذ قرارا كهذا الآن؟».

واكد بولتون «انها انتخابات مهمة (في العراق). نأمل بالتأكيد ان يقولوا (كبار مسؤولي ادارة الامم المتحدة) لنا ولغيرنا ماذا يخططون ليفعلوا بدلا من قراءة تقارير الصحف؟» - على حد قوله -.

ورأى بولتون انه مثال آخر يبرهن على ضرورة اصلاح ادارة الامم المتحدة الذي اوصى به قادة العالم في ايلول/سبتمبر الماضي وتصر عليه الولايات المتحدة بشدة.

وكانت الامم المتحدة اشادت بعمل بيريللي (٤٨ عاما) في العراق وخلال الاستفتاء على الدستور في افغانستان في تشرين الاول (اكتوبر) الماضي وكذلك عمليات الاقتراع في تيمور الشرقية وسيراليون.

ونفى دوجاريك ان تكون اقالة بيريللي ستؤثر على الانتخابات في العراق.

وقال «لدينا مسؤول دولي كبير على الارض منذ الاستفتاء ليدير جهودنا هناك»، في اشارة الى الكندي كريغ جينيس الذي اختارته الامم المتحدة لتمثيلها في المفوضية العليا المستقلة للانتخابات في العراق. واوضح ان بيريللي تستطيع الطعن في قرار اقالتها امام اللجنة التأديبية في الامم المتحدة.

الرئيس الألماني يدعو إلى قيام دولة فلسطينية إلى جانب دولة إسرائيلية «معترف بحدودها»

برلين - اقبال القزويني:

■ في كلمته لمناسبة ندوة الحوار الأوروبي - الإسرائيلي في برلين، تحدث الرئيس الألماني الدكتور هورست كولر عن الصراع العربي - الإسرائيلي مشيرا إلى أن قيام دولة فلسطينية إلى جانب (إسرائيل) سيكون حلا لمشكلة الصراع في الشرق الأوسط ويضع حدا لعقود من الحروب والصراع المسلح مؤكدا في نفس الوقت على المسؤولية التي تقع على عاتق ألمانيا في حماية (إسرائيل). وكان الدكتور كولر هو المتحدث الرئيسي في الفعالية التي تنظم سنويا بمبادرة من الناشر البريطاني اللورد جورج فايدنفيلد ودار نشر أكسل شبرنغير منذ العام ١٩٩٨ في العاصمة الألمانية. وأضاف الرئيس الألماني انه يحق لإسرائيل أن تعيش بأمن وسلام ضمن حدود معترف بها عالميا وأن للفلسطينيين الحق أيضا في إقامة دولة لهم. ويرى الدكتور هورست كولر في ذلك ضمانة لإنهاء العنف والموت في المنطقة مشيرا إلى أن نهج ألمانيا ثابت في هذا المجال ولن يتغير. وكانت حكومة الائتلاف الواسع اتفقت على حق الفلسطينيين في دولة خاصة بهم، على ان تكون هذه الدولة الديمقراطية المستقبلية قادرة على الحياة والتطور اقتصاديا وسياسيا بشكل مستقل.

تتمة المنشور صفحة أولى ..... تتمة المنشور صفحة أولى .....

كلمة الرياض

موجود، فإن الحلول تبقى ممكنة..

دعوة خادم الحرمين الشريفين لهذه القمة الاستثنائية، جاءت من معايير كثيرة تبدأ بموجات الإرهاب التي طالت العالم الخارجي والإسلامي، والصور النمطية التي تركزت على مفهوم أن هذا العالم الكبير محشوّ بالكراهية والتعصب، ونبذ الأديان والشعوب غير الإسلامية، ولا تنتهي عند ميراث التخلف الذي هو أزمتنا الحقيقة، ولعل استشعار قائد هذا الوطن بالمخاطر التي تحيط بالمسلمين، وجد أن القمة، بطرح كل القضايا الشائكة، وإعداد خطة قابلة للتنفيذ كانت هي الأهداف من هذه الدعوة، إضافة إلى أن المملكة بالمعيار الإسلامي والعالمي هي المحور الأساسي وقبلته..

العالم الإسلامي لا تنقصه العقول القادرة على العطاء، ولا أصحاب العبقرية الذين يتمتعون برؤية بعيدة، وفكر نير، لكن ما يفتقده هو الثقة بالذات، والانحياز إلى الإسلام كقاعدة غير جامدة، أو متهورة، وإلا كيف استطاع أن يضم هذا الكم البشري بالدعوة أكثر مما حققته الفتوحات، ويؤسس لحضارة إنسانية، هي مزيج من حضارات وثقافات استطاع هضمها، وتطويرها وفق قواعد علمية وفكرية منفتحة على جميع مصادر التراث الإنساني؟..

بمنطق آخر، القمة تراقبها شعوب وأمم كثيرة، والتحدي أن تنتصر على واقعها وتضع مشروعاً طويلاً يحقق لنا التكافؤ مع العالم الخارجي، ومع إدراكنا أن الرحلة الطويلة، فكل شيء يبدأ من صعود العتبة الأولى، لبلوغ أعلى السلم الطويل..

مسابقة «الرياض» الكبرى

٢٥٠ الف ريال كل خمسة عشر يوماً

الجائزة الأولى: ١٠٠ ألف ريال — الجائزة الثانية: ٥٠ ألف ريال

الجائزة الثالثة: ٢٠ ألف ريال — الجائزة الرابعة: ١٥ ألف ريال

واربعة فائزين لكل فائز ١٠ آلاف ريال - وثلاثة فائزين لكل فائز ٥ آلاف ريال

كوبون المسابقة رقم (٥)

السؤال: السابع

في الأخيرة يكتب الزميل فهد الأحمدي مقالاً عن بيع الأراضي على سطح القمر في بعض البلدان من بينها الصين وامريكا وبعض دول اوروبا ثم تطرق الى مسألة بيع النجوم وذكر ان هناك عدداً كبيراً ممن اشتروا نجوماً من بينهم مواطنون عرب وسعوديون.

السؤال: ماعنوان هذا المقال؟

اختر الإجابة:

١- ☐ اول هامور فضائي

٢- ☐ من يشتري نجمة في السماء

ابحث عن الإجابة داخل العدد — ٢٠٠٥/١٢/٧

بيانات المتسابق:

الاسم: .....

المدينة: ..... المهنة: .....

ص.ب: ..... الرمز البريدي: .....

البريد الالكتروني: .....

الهاتف: ..... الجوال: .....

١- ترسل كوبونات المسابقة الواحدة (كل نصف شهر) مجتمعة على العنوان البريدي: ص.ب ٨٥١ الرياض: ١١٤٢١ ويكتب على الظرف من الخارج مسابقة «الرياض» الكبرى مع ايضاح رقم المسابقة.

٢- سيتم استبعاد اي مظروف يحتوي على اي اوراق او مرفقات مع كوبونات المسابقة

٣- تعلن نتائج الفرز بعد شهر من نشر السؤال الأخير لكل فترة مسابقة واحدة.

٤- سيتم الغاء شيك الفائز في حالة عدم استلامه خلال ثلاثة اشهر من تاريخ اعلان الفائزين

٥- لا يحق لمنسوبي مؤسسة اليمامة الصحفية الاشتراك في المسابقة.

للاستفسار (٤٨٧١٠٠٠) تحويلة: (٢١٦٠ - ٣١٩٩)

DAMAC

DIRECTOR OF SALES

Damac Properties Co LLC is the largest private property developer in United Arab Emirates having notched up sales of over 3500 units in over 23 residential & commercial towers in the free hold property initiative in Dubai. The company has offices in Abu Dhabi, Dubai, Kuwait, London, Manchester, Moscow and Riyadh with offices proposed in many other cities. The company is at the threshold of rapid expansion of its portfolio, including property development within the region. Individuals applying will have:

- Not less than 5-6 years experience in sales management role for premium products.
- Assertive individual with proven track record in closing business deals.
- Excellent network and relationship management skills.
- Ability to achieve individual sales targets and a potential to lead small / medium size team.
- Presentable with good interpersonal skills and fluency in English and Arabic.

This position is based in Riyadh and offers an excellent & competitive compensation package, negotiable for the right candidate. If you feel you have what it takes to take on this challenging position and join Damac Holding's growing family, please email your CV with the position sought mentioned in the subject to recruitment@damacgroup.com within 7 days from the date of advertisement. If you do not receive a response within 10 days then regrettably your application has not been successful.

Damac Holding has several other employment opportunities, which can be reviewed by visiting: www.damacgroup.com/careers.htm